

会員とともに、市民とともに

福岡商工会議所 NEWS

Fukuoka Chamber
of Commerce & Industry

2019/vol.543

おかげさまで、創立
140
周年

11

特集

辞め時、考えていますか？

事業承継診断、事業引継ぎ支援の現場から見えてきたもの



※イラストは個人のイメージです



今月のTOPIC

リテールマーケティング(販売士)
検定試験受験企業に聞く

人事理念に基づき、互いに学びあい
成長できる組織へ

PR



おかげさまで創業 50周年を迎えます



あなたの元気を応援します。

KODAMA健康食品株式会社

NATURAL FOODS SINCE 1969

代表取締役 児玉 信幸

〒803-0802
 福岡県北九州市小倉北区東港1丁目1番12号
 TEL: 093-581-2202
 FAX: 093-581-2203
 Email: info-k@kodama-ks.com
 http://www.kodama-ks.com



PR

商工会議所 会員の皆様へ

安心も海をわたります。

海外での知的財産権訴訟リスクは、
 年々増加傾向にあります。
 不安を海外展開の重荷にしないために。
 ビジネスといっしょに、
 安心もお供します。



海外知財訴訟費用保険制度

保険の概要

中小企業が海外において、知的財産権に関する損害賠償請求等の訴訟の提起を受けた場合に、応訴等するための費用を補償します。中小企業が本保険に加入する場合、**保険料の1/2**(2年目以降の場合は、保険料の1/3)が国から補助されます。

ここがおすすめ

- ◆ 高額になりがちな海外での係争費用が補償され、海外知財訴訟への円滑な対応が可能
- ◆ 国が保険料の半額(2年目以降の継続の場合は1/3)を負担(中小企業基本法で定められている中小企業の要件を満たした場合)

※補償の内容、対象業種は引受保険会社によって異なります。

保険商品の詳細については、右記QRコードより、商品パンフレットおよび、企画書等を必ずご覧ください。

●制度の保険料見積りやご説明、お申込み手続き等は、引受保険会社の代理店にご依頼ください。
 ●この広告は、海外知財訴訟費用保険制度の概要をご紹介したものです。詳細は、引受保険会社の約款に拠りますので、ご契約前に必ずご確認ください。



本保険の補助は、特許庁の予算により実施しています。

引受保険会社
(50音順)

損害保険ジャパン日本興亜株式会社
 東京海上日動火災保険株式会社
 三井住友海上火災保険株式会社

制度運営
お問い合わせ先

日本商工会議所 総務部
<https://hoken.jccci.or.jp> TEL.03-3283-7832



カンパニーズチャレンジ 02



特集1
中期方針「事業承継支援」
04 辞め時、考えていますか？

～事業承継診断、事業引継ぎ支援の現場から見てきたもの～

特集2
リテールマーケティング(販売士)検定試験受験企業に聞く

28 輝く★販売士
人事理念に基づき、互いに学びあい成長できる組織へ
エフコープ生活協同組合 人事部人材開発課 課長 森 健さん
稲富 奈津子さん

27 博多をどり
～知ろう!触れよう!博多伝統芸能の魅力～

消費税対策にも有効なキャッシュレス決済の活用(全10回シリーズ)
16 第8回 いよいよ始まったポイント還元制度
新規顧客の獲得に向けて制度活用を!

カンパニーズチャレンジ
02 オルケスタ税理士法人
代表社員税理士 山下 久幸氏

〈もしもに備える〉

23 ビジネス総合保険制度・業務災害補償プラン

15 健診サービスのご案内

〈優秀な人材を採用・育成したい〉

24 実務研修講座のご案内

第7回「福岡検定」のご案内

宅地建物取引士資格取得セミナー

〈お知らせ〉

17 FASHION MONTH FUKUOKA ASIA 2020 開催

TPP11/日EU・EPAの自己証明手続きセミナー・
ワークショップ

20 マル経資金

無料記帳指導
「外国人材採用」情報交換・交流会

22 福岡県プロフェッショナル人材戦略拠点セミナー

人材確保相談窓口
求人マッチングサイトへの求人掲載を募集します!

24 福博せいもん払いのご案内

12 福商優待サービス

博多伝統芸能館イベント
福岡商工会議所の検定試験

25 会員限定 令和2年 新年祝賀会申込受付中

13 優良従業員表彰

〈福岡商工会議所の活動〉

10 FCCI NEWS 会議所の動き

〈役に立つ情報〉

21 福岡の統計

〈報告〉

08 2019年度第2四半期の事業進捗状況

26 地場企業の経営動向調査
(令和元年度 第2四半期)

〈ビジネスネットワーク〉

14 新規会員のご紹介

30 会員企業の商品・サービス紹介
“ホットニュース”

〈専門家に聞く〉

18 税務Q&A

19 危機管理情報室

〈ホットひと息〉

32 今月のよかもん

25 商店街応援隊「トコロ」が参ります!
トコロ商遊記

福博新景



漫画家

はかたまちや

「博多町家」ふるさと館館長

長谷川 法世

競妍美妓桧舞台

罷り出でましたる柳腰

しゃなりと

たちまちに舞台の桧の香も

さては恥じ入るや

とりどりに舞い踊る芸妓連

艶姿

妍を競い粧を競い

年の瀬の夢宴

師も走るせわしなき日のひとときを

静々と又はでやかに

にわかにも現れたる桃源郷

さても心地よきえんたあていんめんと

令和元年のしんがりをつとめて

やんややんや!

〈掲載広告〉

●コダマ健康食品 株式会社…表紙裏

●日本商工会議所…表紙裏

●ヒューマンアカデミー株式会社…P12

●福岡県信用保証協会…P13

●公益財団法人 産業雇用安定センター…P21

●一般財団法人 福岡コンベンションセンター…P33

●福岡県総務部税務課…P33

●福岡県事業引継ぎ支援センター…裏表紙

〈同封〉福商 折込みチラシ

●PET 検診

●劇団四季「ノートルダムの鐘」

●福岡県プロフェッショナル人材戦略拠点セミナー

〈同封〉福商ビジネス情報便

●ほけんの窓口グループ株式会社 外商部 福岡法人営業課

●オルケスタ税理士法人

●株式会社KISS 福岡

●建築デザイン OFFICE 本田敦子

●独立行政法人 高齢・障害・求職者雇用支援機構 福岡支部

福岡職業能力開発促進センター

●CIFO 株式会社

●プライベートサロン MEGURIKA

●TOMA コンサルタンツグループ株式会社

●一般社団法人 福岡県料飲業生活衛生組合連合会

●ソニー生命保険 株式会社 市丸裕志

●北九州商工会議所

●アプライド株式会社

●株式会社あしたのチーム

●株式会社サンネットワーク

●株式会社エスアンドシー

福岡商工会議所WEB

<https://www.fukunet.or.jp/>

福岡商工会議所

検索

イベント
セミナー
催事情報など



福岡商工会議所 Facebook

是非フォローをお願いいたします!

<https://www.facebook.com/fukuoka.cci>



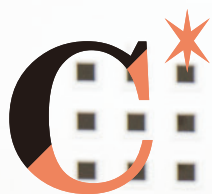

COMPANY'S
CHALLENGE

NO.54



アジアの“玄関口”福岡で 税務の面から企業の海外進出を支援

【プロフィール】

佐賀県出身。税理士事務所で経験を積み、2010年に税理士試験合格、翌年に独立開業。2018年に法人化した。FM局で洋楽ロック番組のDJ(2010～2015年)として活躍するなど、様々なジャンルで活躍している。

オルケスタ税理士法人 代表社員税理士 山下 久幸氏

国際税務に特化し 競合他社と差別化する

経済のグローバル化が進展し、海外への進出が顕著な九州経済。2017年までに海外進出した九州の企業は累計で1,025件に達し、そのうち約78%がアジア各国でビジネスを展開しています。また同年の九州の輸出額は6兆8,410億円に上るなど、国内経済が伸び悩む中、中小企業においても海外、特にアジアを視野に入れた事業展開が重要になっています。

そうした中で、福岡市西区姪浜駅南のオルケスタ税理士法人は、企業の海外との取引を税務の面でサポート。

代表社員税理士の山下久幸さんは「関東や関西などの大都市部では、国

際税務を専門としている税理士事務所も一般的です。一方、福岡はアジアと距離的に近く海外とのやりとりが多い反面、専門家はほぼいない状態でした」と話します。

山下さんが国際税務の仕事に興味を持ったきっかけは、ある貿易会社からの相談だったそうです。消費税は日本国内の商品・サービスに課税されるもの。例えば日本から海外に輸出した場合、海外の企業から消費税を徴収することができず、余分に税金を納めたままになっているケースがあると言います。

「相談を受けた貿易会社の過去の帳簿を確認すると、消費税の計算間違いが多く、精査した結果、数百万円単位の還付を受けることができました。

こうしたミスに気づかないまま、税務処理をしている企業は少なくありません。しかし一般的な税理士事務所でも国際的な取引経験がなければ、消費税の還付を見逃してしまうケースもあります。ここに特化することが自分のキャリア、競合税理士との差別化につながると感じたのです。

国際税務の仕事は、『海外と商品・サービスの取引を行っている企業・個人の消費税計算』にとどまらず、『海外に法人を持っている場合』や『国際間で相続を行うケース』など、多岐にわたります。今後、国際化がさらに進展する中、国際税務の専門家の需要はアップ。そうした社会背景もあり、アジアの玄関口である福岡において、オルケスタ税理士法人の活躍が期待されます。



1



2



3

1 「税理士の仕事は数字を見ること。しっかりと数字を見つめながら、改善に立ち向かえる経営者の手助けがしたい」と山下さん

2 デザイン事務所のようなスタイルのオルケスタ税理士事務所のインテリア。社名入りのTシャツなどカジュアルなスタイルで働いている

3 こだわりのスタンディングデスクは山下さんの特注品。座って作業するよりも効率が良く「足腰のトレーニングにもなりますよ」

積極的な情報発信で顧客獲得

オルケスタ税理士法人は、インターネットを中心とした情報発信で顧客を獲得しています。法人化から約1年と短い期間ながらも、ホームページ（以下HP）からの問い合わせが多いそう。

「税金の話題を検索し情報収集する経営者も少なくありません。そこでこういう困りごとがあるだろうと課題を想定し、その解決方法を解説する記事を積極的にHP上で更新しています。困りごとを調べてHPにたどり着く経営者も多いです」と山下さん。

その根底には、山下さんの“顧客の声”を大切にする姿勢があります。

「お客さまからの問い合わせがあれば、わからなくても必死に調べて対応する。そこから経営者の税務に対するニーズが見えてくるのです」。

オルケスタ税理士法人のHPでは、一般的な事務所案内やサービス案内のほか、相談事例、最新の税務情報などを紹介。また無料のメールマガジンとして『社長が知っておきたいお金とビジネスの話』（毎週水曜）を配信しています。ビジネスネタはもちろん、旅

行など趣味の話まで、硬軟織り交ぜた話題が山下さんのユニークな人柄を伝えファンを増やしています。

「モットーは、人生は楽しく。好きなことを楽しくやることで、人間関係も円滑になり、仕事でも努力できる」。

九州・福岡と世界の橋渡しを

オルケスタ税理士法人の社名は、オーケストラ（スペイン語ではオルケスタ）に由来します。

「オーケストラのように、様々な楽器＝税理士が集まり、個性を生かして仕事をする場所がオルケスタ税理士法人です。お客さまの課題ごとに最適なチームを組んで、最善の解決策を導いていく。同じ道の専門家と一緒に仕事をして新しい発見はありません。違う視点でアイデアをもたらしてくれる人をパートナーとして選んでいます」と山下さん。

ゆえに税理士を多く雇用するのではなく、様々な道のスペシャリストとパートナー契約を結ぶスタイルをとっています。

また、現在は日本における国際税務の対応がメインですが、今後は通訳の

パートナーも得ながら、海外での税務対応もサポートできるよう体制を整備。地元企業と海外企業とのパイプ役を目指します。その背景には中小企業の経営難があると言います。

「今後、中小企業の経営はどんどん厳しいものになっていく。人材不足はもちろん、原材料費が高騰する一方、販売価格は上げられない。そうした負のスパイラルの中、海外進出は売り上げアップのひとつの選択。中小企業においても、海外展開を視野に入れる必要があります。そういった経営者の新たな挑戦をパートナーとしてサポートしたい」と意気込みます。



オルケスタ税理士法人

〒819-0006 福岡市西区姪浜駅南3-1-9-2F
TEL 092-894-1548
<https://orquestax.com/>

辞め時、考えていますか？

～事業承継診断、事業引継ぎ支援の
現場から見てきたもの～



現状、中小企業・小規模事業の経営者の半数以上が60歳を超えており、今後10年間で世代交代時期を迎えることが見込まれています。一方、親族内で後継者を確保することは困難になってきており、毎年3万件程度で推移している廃業者数の5割以上が、業況に問題がないにも関わらず後継者不在で廃業に至っています。

また今後、後継者不足からだけでなく、労働力不足からも企業の存続に危機が生じることが予想されています。

労働市場から退出する者（65歳）と労働市場へ参入する者（15歳）とのギャップは毎年100万人に上ります。この状況が進行すると、1社当たりの必要社員数が維持できず、廃業・倒産が増加すると考えられます。

こうした中、経営者にとって引き際は、企業にとっても自分にとっても重要な選択となってきています。築き上げてきた事業を今後どうするのか、今考えてみませんか？

When? 「まだ先のことだから」と先延ばしにしていますか？



しかし...

**いつかは辞めなくては
いけない日が来ます！**



体力的な問題

取引先とのコミュニケーション問題

コミュニケーションがとりやすいのは自分の年齢±10歳までと言われています。
取引先のコア社員の年齢層と自分の年齢はどうでしょうか？

顧客の年齢層

得意先の年齢層は、経営者の年齢にあわせて上がっていくことが多いものです。
商品・サービスと年齢層にギャップは生じていませんか？

ただし...

辞める = 廃業ではありません。

育ててきた事業、会社は自分の子供のようなもの。いつまでも手をかけたい気持ちは分かります。

ですが、子供がいつかは手を離れ、立派に立ち立つように、事業や会社も、今の経営者の手を離れてもこれから先、代々続き繁栄していくようにしたいものです。

そのために、独り立ちできる準備を進めることが必要なのです。

そこで...

**まず、辞める日を
決めましょう!!**

承継には5年がかかります
→例えば、65歳で引退する場合、
60歳には準備開始!

次に、辞める = 引継ぐための方法を考えてみましょう。➡

Who? 後継者、本当にいますか？

- ・息子や娘がいない
- ・息子や娘が継がない
- ・他の親族・従業員にも適任者がいない

- ・好きな仕事をしている
- ・経営者になりたくない
- ・自分の能力に自信がない



「第三者承継」ってご存じですか？

親族や従業員に後継者がいない場合、第三者に譲り渡すという選択肢があります。

どの承継方法が向いているか、 チャートに沿って考えてみましょう！

本人の意思も大事！

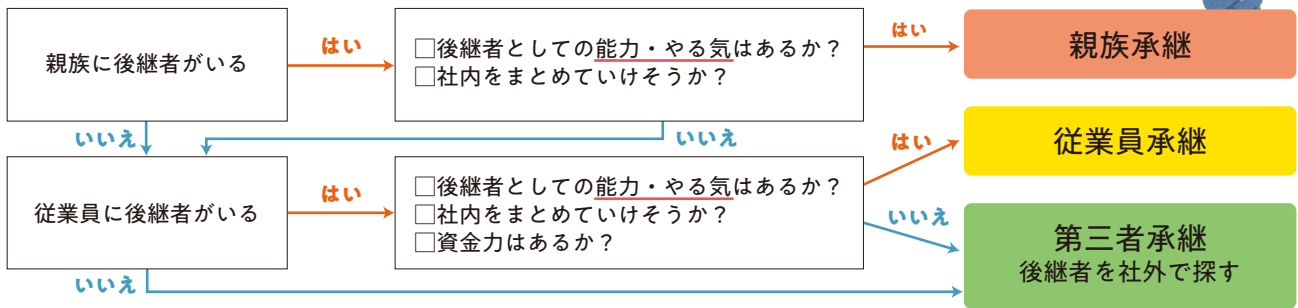

会社の借金が多くても諦めないで！ 株式譲渡・事業譲渡はできる場合があります。

	メリット	デメリット
親族承継 親族に継いでもらうもの	①従業員や取引先から心情的な理解を得られやすい ②承継のタイミング・期間が柔軟に決められる	①当人に承継の意思、または資質がないこともある ②相続人が複数いる場合、後継者の決定・経営権の集中が困難 ③育成に時間がかかる
従業員承継 役員や従業員に継いでもらうもの	①事業内容や業界事情を熟知しており、社内や取引先の理解を得やすい ②承継のタイミング・スケジュールを柔軟に決められる	①経営者としての資質・能力が課題になる ②会社の株式または事業を買い取る資金力が乏しいケースが多い ③現在の社長の個人保証の肩代わりができず、個人保証が抜けないおそれがある
第三者承継 社外の人材や他企業に継いでもらうもの	①広範囲から承継先として相応しい会社を選ぶことが可能 ②M&Aの想定シナリオは柔軟性が高い、売り手の要求には制約がない ③承継先とのシナジー効果、新規投資等でさらなる成長・発展が期待できる ④後継者育成の時間がかからない	①短期間で希望する譲渡先が見つかるとは限らない、早めに準備することが重要 ②成約・決済後、M&A仲介機関への手数料支払いの負担が生じる ※福岡県事業引継ぎ支援センターの場合、相談無料

How? 引継ぎまでのステップ

* 事業承継診断とは？

現状を確認し、どの承継方法が向いているのか、そのために今後どのような対策が必要となるのかについて把握していただくための診断です。会議所等の職員が、診断シートをもとにヒアリングを行います。

- 何から始めていいのかわからない
- 日々の経営で手一杯
- 誰に相談してよいのかわからない
- 適当な後継者（候補）が見つからない

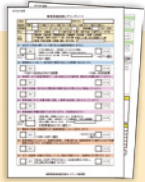

▲事業承継診断ヒアリングシート

ひとつでも当てはまる方は、会議所等に相談して、事業承継診断を受けてみましょう！

無料

◆ 診断結果：昨年度、福岡県内で実施した事業承継診断結果の一部をご紹介します。

実に半数近くが後継者不在であり、うち8割弱は引継ぎ先を想定もできていない状況。

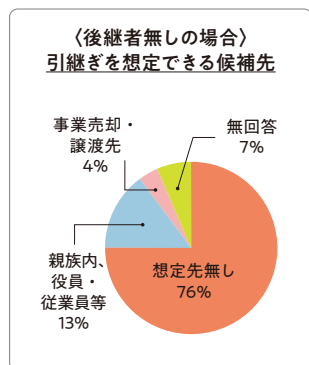
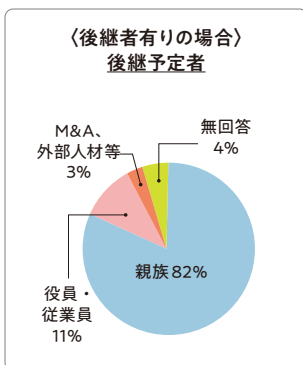
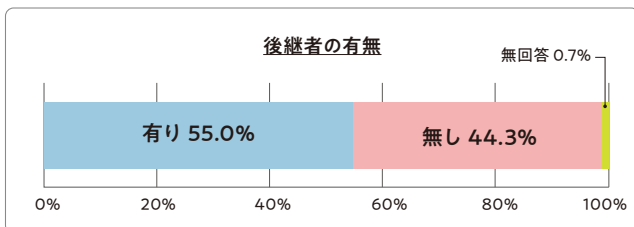

診断期間：2018年6月～2019年3月、診断件数：3,530件

商工会議所・商工会

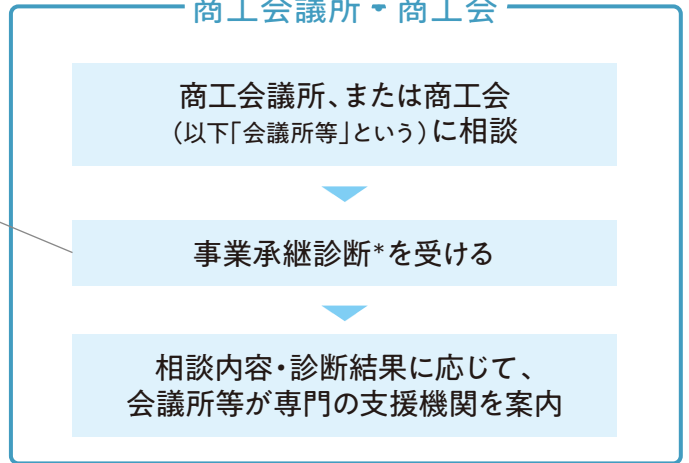

親族承継・従業員承継が
想定される場合

福岡県事業承継支援ネットワーク

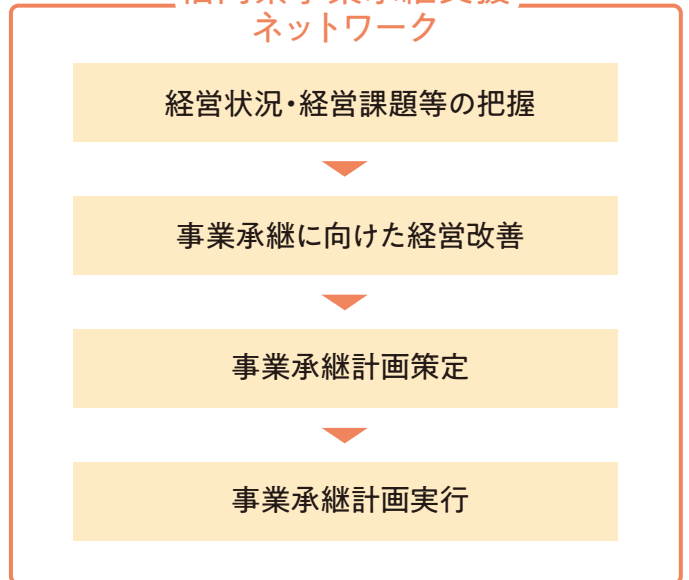

※従業員承継の場合は、福岡県事業引継ぎ支援センターと事業承継支援ネットワークが、連携して対応していきます。

相談先のご案内

福岡商工会議所 経営相談部

地域支援第一グループ
TEL：092-441-2161
地域支援第二グループ
TEL：092-441-2162

福岡県事業承継支援
ネットワーク事務局
TEL：092-409-0022

親族への承継を検討したいとお考えの方

事業承継
コーディネーター



田淵 耕一郎

ブロックコーディネーター
(福岡地区担当)



廣門 和久

ブロックコーディネーター
(北九州地区担当)



藤田 統

ブロックコーディネーター
(筑豊地区担当)



鈴木 稔

ブロックコーディネーター
(筑後地区担当)



工藤 芳純

■事例紹介

創業40年の喫茶店
健康上の事由により3ヵ月後の引退を決意。



会議所等に相談

息子は別の道を歩んでおり、
後継者不在のため第三者承継ができないか検討。
愛着のある店舗なので、納得のいく結果にしたい。
(できなければ廃業もやむなし。)

第三者承継が想定される場合

福岡県事業引継ぎ 支援センター

初回面談・登録

センターから買い手登録者や
提携機関に情報送信

買い希望の方を紹介

マッチング・条件交渉

基本合意書締結

条件交渉

譲渡契約書締結

事業承継診断を受ける

◆診断結果：固定客の多い人気店で業績も良く、
「店舗を持続できれば」との判断から、
第三者承継を想定。

会議所等から福岡県事業引継ぎ支援センターへ案件紹介

センターにて初回面談・登録
決算書・不動産査定書等を確認
譲渡金額の考え方を提言

現地調査・ヒアリング、企業概要書作成

センターから買い手登録者に情報送信

3ヵ月後の引退を決意されており
タイトなスケジュールだったため
一社(一人)ずつの紹介ではなく希望者を集めて
現地説明会開催→買い希望者8名参加

8名のうち、条件の合う2名を選定

個別面談・条件交渉
2名と交渉の結果、1名に決定

基本合意書締結

条件交渉(1対1)
買収監査等を行い、条件を詰めていく

3ヵ月後、無事に譲渡契約書締結
現社長は引退するが、しばらくは
業務の引継ぎで時々店舗に出てもらう

3ヵ月後の引退を決意されており、タイトなスケジュールでしたが、人気店で業績も良かったことから、買い手候補がすぐに見つかり、何とか期限内に譲渡契約書締結

福岡県事業引継ぎ
支援センター
TEL : 092-441-6922

事業の売却や譲渡、第三者への
引継ぎを検討したいと
お考えの方

統括責任者
ネットワーク事務局長



奥山 慎次
中小企業診断士

統括責任者補佐



池下 智
税理士

統括責任者補佐



河野 洋平
公認会計士・税理士

統括責任者補佐



加藤 大一
公認会計士・税理士

統括責任者補佐



西田 理恵子
税理士

統括責任者補佐



中川 雅之
弁護士

福岡商工会議所 2019年度第2四半期(7月~9月)の事業進捗状況

当所の中期方針(2018年度~2020年度)に基づき推進している主要事業につきまして、今年度第2四半期における進捗状況をご報告いたします。

■中期方針(2018年度~2020年度)

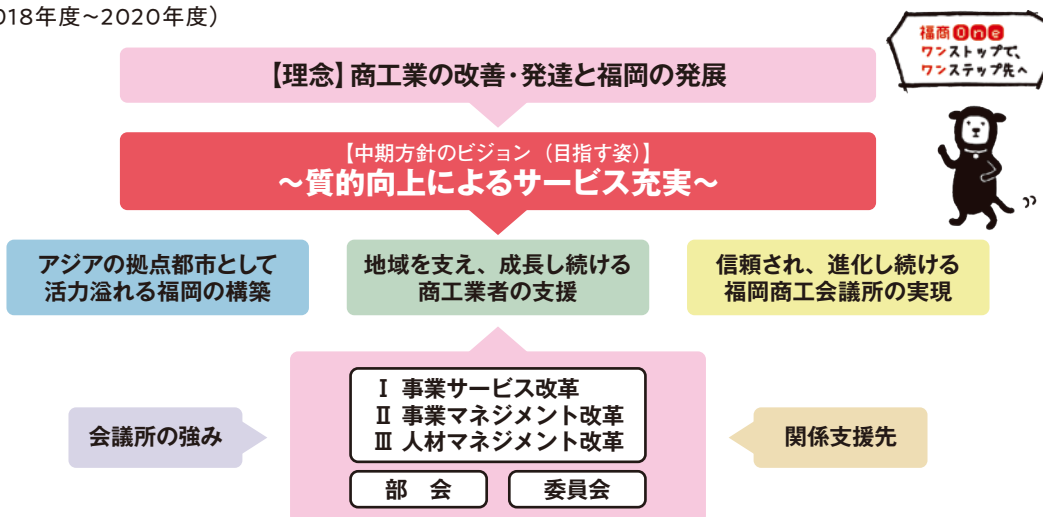

総括

ラグビーワールドカップ(RWC)の本番を迎えるにあたり、経済波及効果の最大化を目指して、各事業でさまざまな取り組みを展開しており、10月も継続していく。大会終了後は、RWCレガシーを今後の大型MICE受入れの仕組みに繋げ、行政、経済団体、観光団体などと連携したインバウンド受入基盤の構築を図る。

一方で、消費増税・軽減税率導入に向け、直前対策を実施。今後は対応が遅れている事業者をきめ細かく支援していくとともに、確定申告に向けたサポートを合わせて実施していく。

代表的な取り組み

I 「アジアの拠点都市として活力溢れる福岡の構築」

1. 「MICE、観光、インバウンド支援」

ラグビーワールドカップ(RWC)の本番を迎え、地元への経済効果の波及や大会後の持続的効果・レガシー創出も念頭に各事業の準備・実施に取り組んだ。

- ①8/1 飲食店向けに「インバウンド対応ガイド動画」を作成し公開。
- ②8月~10/31 当所や賛同企業・団体による「ラグビー応援ポロシャツ着用プロジェクト」を展開。
- ③8/26 観光・飲食部会とMICE・観光振興委員会の共催でインバウンド対策セミナーを実施。
- ④8/26 「福岡開催1ヶ月前大会PRキャンペーン」で大会チラシを街頭で配布。
- ⑤9/5 行政や地域団体等と連携し「福岡おもてなしプロジェクト12団体共同記者説明会」を実施。
- ⑥9/5~ 日・英・仏語で飲食店を掲載した「FUKUOKA KICKOFF MAP」を8万部作成して配布。
- ⑦9/28~29 熊本市内で「九州・火の国元気まつり」「祭りアイランド九州 祭り集結」を開催。

- ⑧10/3~10/14 博多伝統芸能館、「博多町家」ふるさと館、はかた伝統工芸館の3館で連携し、スタンプラリーを実施(期間中、博多伝統芸能館では特別公演を実施)。
- ⑨10/4 商店街と連携し、「川端夜祭」において日本文化体験ブースを設置。
- ⑩10/12~14「Food EXPO Kyushu」でインバウンド向け新メニュー提供、ラグビー体験ブース設置。

2. 「海外展開支援」

- ①当所を含む5支援機関によるワンストップ海外展開相談窓口で累計53件の相談に対応。相談者の着実なフォローアップに取り組む。



インバウンド対応ガイド動画 ラグビー応援ポロシャツ着用プロジェクト

事業および施策	達成目標(目標項目)	目標値(年間)	第2四半期		
			目標	実績	達成率
◎MICE開催・誘致促進	委員会主導セミナー参加者数	100名	100名	98名	98%
◎着地型観光メニューの拡大	伝統芸能・博多町家・伝統工芸の3館連携事業数	3件	3館連携事業開始	3館連携事業広報開始(事業実施:10/3~10/14)	0%
◎スポーツMICE推進事業	RWCおもてなしイベント(仮)の実施	実施完了	実施開始	実施開始	100%
◎九州・火の国元気まつり(熊本復興PRイベント)	集客数	10万人	10万人	20万人	200%
◎ワンストップ海外展開相談窓口	相談件数	100件	50件	53件	106%

II 「地域を支え、成長し続ける商工業者の支援」

1. 「人材確保の包括的支援」

- ① 会社合同説明会・インターンシップフェアを各1回開催。
今後さらに市内外の大学において「モグジョブ(学食でのワールドカフェ)」「業界・職種研究会」に取り組む。
- ② 新規事業として、「高校の先生と企業採用担当者の交流会」実施に向けて準備中。

2. 「人材育成支援」

- ① 「リカレント講座」を3回開催。企業の経営者等に向けて、リカレント教育の重要性を喚起。

3. 「創業支援(スタートアップ支援)」

- ① 創業マインド醸成セミナーを12回、福岡起業塾を1回開催。次期開催の「ベンチャー向け起業塾」の準備。

4. 「事業承継支援」

- ① 事業承継診断や診断後の個社支援に取り組むも支援件数が

が不十分。セミナーの開催等により支援先の掘り起こしに取り組む。

5. 「IT・ICTの活用による生産性向上支援」

- ① 福岡県と連携し、総務省の統一QR「JPQR」普及事業を展開。9月末で464件の申込受付。

6. 「消費税軽減税率・転嫁対策支援」

- ① 対策セミナーを毎月1回実施したほか、9月には直前対策セミナーを3回実施。
- ② セミナーに参加できない事業者に向け、7月よりオンデマンドセミナーの提供を開始。

7. 「イノベーション支援」

- ① イノベーションに取り組む企業を個別支援。業務提携等累計22件のマッチングを実施。

事業および施策	達成目標(目標項目)	目標値(年間)	第2四半期		
			目標	実績	達成率
◎新卒人材の確保支援事業 ・会社合同説明会 (同時開催:インターンシップ合同説明会)	・平均ブース訪問数 ・求職者動員数 ・採用担当者情報交換会参加企業数	・3.8社 ・1,200名 ・60社	・3.8社 ・1,200名 ・—	・3.3社 ・861名 ・—	・87% ・72% ・—
◎社会人の学びなおし(リカレント)講座	参加者数	60名	60名	71名	118%
◎起業マインドの醸成	・セミナー数 ・参加者数	・20回 ・520名	・10回 ・200名	・17回 ・210名	・170% ・105%
◎福岡起業塾	・受講者数 ・創業件数(2019受講・1年後) ・創業件数(2018受講)	・40名 ・28/40件 ・31/43件	・20名 ・— ・22/43件	・18名 ・— ・18/43件	・90% ・— ・82%
◎経営指導員による事業承継支援	・事業承継診断 ・事業承継計画策定件数	・800件 ・15件	・380件 ・6件	・159件 ・4件	・42% ・67%
◎IT・ICT活用による生産性向上・ 経営力向上に向けた支援	・セミナー開催数 ・クラウドサービス導入支援・完了企業数	・12回 ・70社	・6回 ・45社	・22回 ・67社	・367% ・149%
◎イノベーションセミナー及び ワークショップ事業	・セミナー参加者数 ・セミナーアンケート満足度 ・業務提携・販路拡大先のマッチング商談件数	・100名 ・7割 ・24件	・100名 ・7割 ・8件	・31名 ・9.5割 ・22件	・31% ・136% ・275%

III 「信頼され、進化し続ける福岡商工会議所の実現」

1. 「会員増強・維持活動」

- ① 事業を通じた入会促進を全所的に展開。入会数は前年同期を大きく上回っているが、目標水準に到達していない。
- ② 各部の取り組み強化により、年度目標達成を目指す。
- ③ 退会防止強化策として、当所事業の未利用会員、新入会員、退会率の高い入会2年目の会員などをターゲットとした巡回訪問を継続的に実施。

2. 「会員交流事業」

- ① 8月に「夏の会員交流会」を実施したほか、中規模の交流会を1回、小規模の交流会を2回開催。今後も、様々な規模の交流会を企画し、実施していく。



夏の会員交流会

事業および施策	達成目標(目標項目)	目標値(年間)	第2四半期		
			目標	実績	達成率
◎会員増強・維持活動	・年度末会員数 ・新規会員数	・16,225件 ・1,170件	・— ・878件	・— ・751件	・— ・86%
◎会員交流事業の強化					
・夏の会員交流会	・参加人数 ・参加者の名刺交換件数	・300名 ・平均15社	・300名 ・平均15社	・425名 ・平均10社	・142% ・67%
・異業種交流会	・参加人数 ・参加者の名刺交換件数	・140名 ・平均15社	・90名 ・平均15社	・114名 ・平均12社	・127% ・80%

第2四半期までに終了した事業については、今年度の取り組みを踏まえ、更に高い水準で成果を発揮できるよう次年度に向けた取り組みを進めてまいります。継続している事業については、今年度の目標達成に向けて、引き続き活動を推進してまいります。今後とも、当所活動へのご理解・ご協力のほど、なにとぞよろしくお願い申し上げます。

販路拡大 10.9~14



【国内外食品商談会】国内外から多くのバイヤーが来場



【九州うまいもの大食堂】多くの客でにぎわう会場

Food EXPO Kyushu2019 (BtoB) 国内外食品商談会 (BtoC) 九州うまいもの大食堂

Food EXPO Kyushu 実行委員会 (実行委員長=当所・川原副会頭) は、10月9~14日まで「Food EXPO Kyushu2019」を開催した。

【国内外食品商談会】

10月9~10日の2日間、福岡国際センターにて開催。263社・団体が出展。会場では、展示商談会や個別商談会を実施し、2日間で4,384名が来場。9日は国内外バイヤーと出展者による最先端の海外市場トレンドに関する事例発表会を開催。11日には出展企業の生産場所をバイヤーが訪問する訪問商談会を実施した。

また今回は、当所や九州内の各地商工

会議所や商工会による事前の広報や出展企業サポートにも力を入れ、過去最大の商談数となり成約数も昨年以上の実績となる見込み。

【九州うまいもの大食堂】

10月12日~14日の3日間、天神中央公園にて開催。九州各地から選りすぐりの69社・団体が出店。今回はラグビーワールドカップを契機とした国内外への発信強化の為、欧米豪向けメニューの出店、外国語対応の支援を実施。3日間で約10万7千人のお客様が来場し、大いに盛り上がりを見せた。

●産業振興グループ TEL 092-441-1119

部会 9.19



熱心に講演に耳を傾ける参加者

卸売商業部会主催 講演会・交流会

卸売商業部会 (部会長=忍田勉・(株)カンサイ 代表取締役会長) は9月19日、(株)ダリアの社内講師 古川ユキ氏による『働く女性のためのオフィスメイク実践セミナー』を開催。入社5年目までの女性社員や総務人事担当者など60名が参加した。

オフィスで好印象なヘアカラーや、なりたい印象にあわせたメイクのポイントを伝授。参加者にメイクを施すデモンストレーションも実施。講演会後には交流会を開催し、参加者同士が交流を深めた。

●商業・雇用支援グループ TEL 092-441-2169

RWC 9.20



挨拶をする藤永会頭

ラグビーワールドカップ2019™ ファンゾーンin福岡 オープニングセレモニー

ラグビーワールドカップ2019™ (=RWC2019) 福岡開催推進委員会 (会長=藤永憲一・福岡県商工会議所連合会会長) はRWC2019開幕戦の9月20日、博多駅前広場でファンゾーンin福岡オープニングセレモニーを実施した。藤永会長は挨拶で「4年に一度ではない、一生に一度のラグビーワールドカップというイベントを大いに楽しみ、盛り上げ、このファンゾーンで世界中のラグビーファンを『おもてなし、いたしましょう』と述べた。

●地域振興グループ TEL 092-441-1118

起業塾 9.21、22、28、29



熱心に聴講する受講者

令和元年度 第1回福岡起業塾

当所は9月21日、22日、28日、29日の4日間、福岡起業塾を開催。概ね1年以内に起業を目指す起業家等18名が参加した。期間中は、創業に必要な基礎知識や様々な起業・開業ノウハウをわかりやすく解説するとともに、事業の具体化に向けた指導を行った。最終日には参加者による事業計画のプレゼンテーションを行った。塾終了後も、当塾講師と当所経営指導員によって、ビジネスプランのブラッシュアップから事業の実現まで伴走型支援を行っていく。

●経営支援グループ TEL 092-441-1146

交流会 9.25



意見を交わす参加者

中規模人数交流会リレーションズ 総務・人事交流会

当所は9月25日、今年度2回目となる中規模人数交流会「リレーションズ」を開催した。企業の総務・人事・労務・管理部門の担当者を対象にし、参加者が抱える各種課題に対応する専門家などを含む、40名が参加した。

参加者からは、「悩みの共有や相談ができ、交流の中で気付きがあった」、「様々なキャリアを持つ参加者と情報交換ができ、視野が広がった」といった声が聞かれた。次回は「外国人材採用」をテーマに開催。詳しくは、P20をご覧ください。

●会員組織・共済グループ TEL 092-441-1114

九商連 9.28~29



山笠の台上がりを務められる日商・三村会頭(左)

「祭りアイランド九州」・ 「九州・火の国元気まつり」

9月28~29日、九州・山口の祭りが集結した「祭りアイランド九州」と「九州・火の国元気まつり」が熊本市で開催された。九州・山口の美味しい「食」と「土産品」などを一堂に集めた「元気まつり」は九州商工会議所連合会・熊本県商工会議所連合会が主催。両日、熊本の中心市街は延べ22万人の人出で賑わい、祭りと食と観光物産展を楽しんだ。

RWC2019*で訪れた国内外の観戦客にも、九州地域の魅力をアピールする良い機会となった。

※RWC2019=ラグビーワールドカップ2019™日本大会

●企画広報グループ TEL 092-441-1112

提言 9.30



高島市長に要望書を提出する藤永会頭

福岡市政に対する提言

当所は9月30日、「福岡市政に対する提言」を福岡市の高島市長と福岡市議会の阿部議長に提出した。藤永会頭は「消費税増税への対応や人手不足の深刻化など経営者は様々な課題に直面している。福岡市は“元気な街”を象徴するような都市開発やMICE誘致などを力強く推進されている。今後も福岡市と一体となり地域経済の発展に取り組んでいきたい」と述べた。高島市長からは「これまで同様、商工会議所とも一体になって次世代へ向けた取り組みを推し進めていきたい」と力強い回答があった。

●企画広報グループ TEL 092-441-1112

支店長会 9.30



「懇親ゴルフ会」に参加した支店長会会員

支店長会第24回定時総会

支店長会「ランチ・コミュニケ」(会長=草田哲也・アサヒビール(株)福岡統括支社 理事福岡統括支社長)は9月30日、第24回定時総会を開催し49名が参加した。

総会では①平成30年度事業報告並びに収支決算②令和元年度事業計画並びに予算(案)③役員選任について審議し、原案通り承認された。懇親会では、会員相互の懇親を深めた。

また、10月1日には10月例会「懇親ゴルフ会」を開催し16名が参加した。プレー後の表彰式も大いに盛り上がった。

●地域振興グループ TEL 092-441-1118

伝統芸能 10.3~14



芸妓の舞を鑑賞するフランス人観光客

博多伝統芸能館 10月特別公演

博多伝統芸能振興会(会長=当所・藤永会頭)はRWC2019*1大会にあわせて、10月3日から14日に特別公演を開催。全23公演で344名が来館した。

試合観戦のために来福した欧米豪を中心とした国内外の多くの方に博多の伝統文化の魅力に触れていただくことができた。

また、同期間中に博多旧市街エリアの3館*2でスタンプラリーも開催した。

※1 RWC2019=ラグビーワールドカップ2019™日本大会

※2 3館=「博多町家」ふるさと館、はかた伝統工芸館、博多伝統芸能館

●地域振興グループ TEL 092-441-1118

ビジクラ 10.15



「レゴ®シリアスプレイ®」を行う参加者

福商ビジネス倶楽部 10月例会

福商ビジネス倶楽部は10月15日、エムアテイン博多駅東にて「レゴ®ブロックで組織が変わる!」を開催し、41名が参加した。

例会では、世界の大手企業が採用したプログラム「レゴ®シリアスプレイ®」について説明があり、レゴ®ブロックを使った活発なコミュニケーションが行われた。例会後は出席者による交流懇親会を開催。参加者からは、「思考の整理の仕方が学べ、他の参加者の思考への理解が深まった」などの声があった。

●産業振興グループ TEL 092-441-1119

女性会 10.16



参加者の質問に答える曾山氏

福岡商工会議所女性会 10月例会

福岡商工会議所女性会(会長=山口勝子・(株)山口油屋福太郎 取締役相談役)は10月16日、西日本新聞社編集局経済部長・デジタル編集チーム部長の曾山茂志氏を講師に迎え、「福岡の街づくりと増税後について」をテーマに10月例会を開催。38名が参加した。

講演会で曾山氏は、福岡市の高いポテンシャルと、世界経済等の不測の事態への備えの必要性などについて話された。終了後には、理事会報告が行われた。

●経営支援グループ TEL 092-441-2170

※掲載の価格は全て税込です。

福商優待サービス

会員事業所の従業員の方なら
どなたでもお申し込みいただけます。



会員組織・共済グループ TEL 092-441-1114



劇団四季 『ノートルダムの鐘』

●優待内容＝【S席会員割引プラン】11,000円→9,900円、【良席プラン】S1席2枚1組22,000円●対象日程＝2020年2月17日(月)～5月6日(水・休)●申込締切＝公演日の2週間前まで●場所＝キャナルシティ劇場●申込方法＝当所HPにてお申し込み
※2歳以下入場不可。
※お取消し・変更はお受けできませんので、予めご了承ください。
※お座席位置の指定はできません。
※ご希望の日程にそえない場合がございます。ご了承ください。
※11月24日(日)以前にお申し込みの場合には11月25日(月)以降のご連絡となります。



DRUM TAO2019 「ザ・ドラマーズFINAL」

●優待内容＝福岡公演：【S席】6,700円→6,000円、久留米公演：【S席】6,500円→5,850円●対象日程＝①12月3日(火)19:00、4日(水)13:00、②12月8日(日)16:30、③12月13日(金)19:00、14日(土)13:00/18:00●申込締切＝11月25日(月)●場所＝①北九州芸術劇場、②久留米シティプラザ、③福岡市民会館●申込方法＝当所HPにてお申し込み
※各日先着20名

イベント



博多伝統芸能館 公演

博多の伝統芸能を身近に感じてみませんか?博多芸妓をはじめ、博多を代表する伝統芸能団体の唄や舞を楽しみ、簡単なお座敷遊びまで体験していただけます!!
●日時＝2019年11月21日(木)16:00～16:50、



11月30日(土)13:00～13:50、2020年1月23日(木)16:00～16:50●出演団体＝博多芸妓●参加費＝3,000円(お一人様)●場所＝博多伝統芸能館(福岡市博多区冷泉町2-20)●定員＝各回20名(先着順)●お問い合わせ＝博多伝統芸能振興会(地域振興部内)TEL 092-441-1118(当日080-2705-5462)

※お申し込み状況により開催中止となる場合があります。※定員に余裕がある場合は、当日お申し込みも可能です。今年も、12月7日(土)に博多座にて「博多をどり」を開催します。詳細は27ページをご覧ください!!

検定試験

申込方法などについては
当所HPをご覧ください。



検定・企業研修グループ TEL 092-441-2189

第218回 1～6級
珠算能力

試験日 2/9
(日)

そろばんを学習することで計算力や暗算力はもとより、集中力や持久力・記憶力なども養われ学力全体の向上が期待できます。●申込期間＝12月11日(水)～12月13日(金)●受験料＝1級2,340円、2級1,730円、3級1,530円、4～6級1,020円

※福岡珠算振興会ホームページでは、そろばん教室(認定塾)をご紹介します。
<http://www.fukuoka-soroban.com/>

第85回 1～3級
リテールマーケティング
(販売士)

試験日 2/19
(水)

「販売のプロ」を認定する定番資格です。多商品の開発や仕入、販売、物流などを効率的かつ効果的に行う能力が身につきます。●申込期間＝12月9日(月)～1月17日(金)●受験料＝1級7,850円、2級5,770円、3級4,200円

PR

企業経営者・福利厚生担当者の皆様

福岡県 出合い応援 ステップアップセミナー!

自社従業員・顧客(契約者・組合員・登録者など)の方々向けにセミナーを開催される事業者様を募集しています。



「婚活はもちろん、ビジネススキルの向上にもつながった」との声をいただいている、オーダーメイド型のオリジナルセミナーを開催しませんか。

開催事例: 会話力セミナー・イメージアップセミナー・印象力セミナー など

開催費無料 ご用意いただくのは会場だけです。それ以外の費用はかかりません。

セミナー開催・参加に関するお問い合わせは、運営事務局までお願いいたします。

セミナー情報については、詳細が決まり次第、順次、各団体ホームページやWebサイト「福岡県出合い応援ステップアップセミナー2019)」でもお知らせします。

出合い応援ステップ

検索

運営事務局のサポート

- 講師コーディネート
 - 案内チラシの作成
 - 当日の運営 など
- 専属担当者が対応いたします



運営事務局

(ヒューマンアカデミー株式会社内に設置)

☎092-713-8631

受付時間
平日 10:00-17:00



fko20dai2@athuman.com

事業名: 福岡県 未来の家庭を築く若者の育成・支援事業

※本事業は福岡県が主催する事業であり、福岡県がヒューマンアカデミー株式会社に委託して運営しているものです。

中小企業の ベストパートナー

県内中小企業の4割以上が
信用保証を利用しています!!



信用保証協会とは

公的な 保証人

中小企業の皆さまが金融機関から
事業資金を借入する際に
「公的な保証人」となり、皆さまの
資金調達をサポートします。



ニーズに応じた 資金調達が可能

創業資金や事業拡大資金、
経営安定のための資金など、
多様な資金ニーズに
お応えします。

経営支援の 取り組み

中小企業の経営課題に
応じた各種支援を
専門家と一緒に
取り組んでいます。



※審査の結果、ご希望にそえない場合がございます。

【お問い合わせ先】

福岡地区担当部署

お客様相談フリーダイヤル

■営業部：☎ 092-415-2601

福岡県信用保証協会

検索

☎ 0120-112-249

■大濠支所：☎ 092-734-5923

<https://www.fukuoka-cgc.or.jp/>



優良従業員表彰 のご案内

福岡商工会議所では会員事業所にお勤めの「永年勤続従業員」や「事業所の発展に寄与された従業員」「災害防止に寄与した従業員」の方々を対象に、「優良従業員表彰」を実施しています。

本制度は、従業員の勤労意欲の高揚と定着性の向上を図り、市内商工業の健全な発展を図ることを目的としています。従業員の方々の日頃の頑張りを称え、さらなる発展のためにぜひご活用ください。

通年お申し込みが可能です!

- 会員事業所のみならず、皆さまのニーズにお応えできるよう「通年」で受付を行っています。
- 表彰状は、当所会頭名、または、当所会頭ならびに貴社代表の方との連名表彰をお選びいただけます。
- 表彰状は、貴社のご希望の表彰日にて作成いたします。
- 記念品は、「筆記具」「博多織小物」の中からお選びいただけます。

お申込金

おひとり4,100円(表彰状、表彰状丸筒、記念品代：税込)

※表彰状・記念品は、お申込月の翌々月中旬に事業所にお届けします。

表彰の種類

永年勤続表彰(5年ごとに表彰)

10年以上同一事業所に勤務し、かつ、業務に精励し技能優秀で能率が優れ、他の模範となるもの

企業の発展貢献者表彰

- ・ 企業の業績向上に著しく貢献したもの
- ・ 技術開発、商品開発等により企業に著しく貢献したもの 等

災害防止功労者表彰

創意工夫、改善などにより重大なる事故または災害を未然に防止したもの 等

詳細は、当所ホームページをご覧ください →



お申し込み・お問い合わせ / 会員組織・共済グループ TEL 092-441-1114



営業内容/事業所名	PR/所在地	電話番号
博多区 美容室(育毛サロン) リノス(株)	髪の毛のお悩み解決します 福岡市博多区博多駅前2-18-25 ホテル日航福岡B1階	092-292-9097
全ての媒体の運営及び開発事業 (同) ARASE	新聞・雑誌媒体市場において最大のインパクトを与える物が九州上陸 福岡市博多区博多駅前3-27-25 第二岡部ビル8階	090-7465-0430
弁護士業務一般 グランツ総合法律事務所	どんなことでもお気軽にご相談ください！ 福岡市博多区博多駅前1-1-33 はかた近代ビル9階	092-260-8359
海事代理士、海事補佐人業務 LIGHTHOUSE PARTNERS	海や船のトラブル、ご相談には元豪華客船クルーが対応します！ 福岡市博多区博多駅前1-12-17 オフィスニューガイア博多駅前3階	090-7595-9741
特定保健指導業務委託 トリプティ(株)	時代は予防！高品質でホンモノの保健指導を健康的な経営の一助に 福岡市博多区博多駅前1-12-17 オフィスニューガイア博多駅前8階	092-483-6380
人材サービス業 (株) テクノスマイル	『心こめよい人材とものごとづくり』で、人・物・農作物を育成 福岡市博多区博多駅前2-5-28 博多倍成ビル	092-433-5822
指定管理者制度に基づく公の施設の管理受託 アクティオ(株) 福岡営業所	全国140施設の管理運営実績。喜びと感動運営を提供します 福岡市博多区博多駅前2-15-19 KS・T 駅東ビル5階	092-411-8941
コーチング・セミナー事業 Royal Coaching Academy	影響力あるリーダーシップ力を身につけるビジネス講座 福岡市博多区博多駅前1-3-8	080-3973-1189
建物内装、什器販売(オカムラ代理店) (株) 清和ビジネス 福岡支店	お客様の経営に貢献するワークプレイスソリューション企業です 福岡市博多区博多駅前1-8-34 博多駅FRビル9階	092-482-5110
コンサルティング業 (株) アドバンス 福岡支部	九州初上陸！国の助成金を診断士が*無料で*受給診断を行います 福岡市博多区博多駅前2-8-10-1209	080-3962-4380
スポーツ競技力向上のための分析の開発・販売 競技の間屋(同)	スポーツ競技者の幸せな人生を作るためのお手伝いをやります！ 福岡市博多区中洲4-1-26 中洲人形町ビル	092-561-2457
設備・清掃・警備・建設が主体の建物管理 イオンディライト(株) 九州支社 福岡支店	FM(ファシリティマネジメント)事業で安心・快適を提供します 福岡市博多区奈良屋町2-1 博多蔵本太田ビル3階	092-271-6831
経営コンサルタント felice フェリーチェ	クライアントに感謝されるコンサルタントを目指します 福岡市博多区奈良屋町8-2 第2フラワービル702	092-292-8673
家具販売 (有) 寿屋家具店	国内メーカーを中心にソファ、ダイニングなど取り扱っています 福岡市博多区寿町3-1-8	092-581-1254
中央区 飲食店 (株) ESPくうねるあそぶ。	新鮮な鳥刺し・炭火串焼をご提供している鳥料理専門店です 福岡市中央区渡辺通4-2-27	092-753-9408
保険診療 YSくまざわクリニック	保険診療、ビタミン注射、健診、うつのカウンセリング専門です 福岡市中央区天神1-7-11 イムズ7階	092-707-1111
デジタルマーケティング広告・販促支援 デジタルモーメント(株)	中小企業のデジタルマーケティング・広告・販促を支援します 福岡市中央区天神1-9-17 福岡天神フコク生命ビル15階	092-717-3329
妊娠中・産後のマイナートラブル解消商品の開発、販売 こころからだあんしんラボ(株)	妊娠中・産後の女性・子供向けの商品の開発・販売を行っています 福岡市中央区天神1-13-25 福岡中央ビル5階	092-791-8624
弁護士業 弁護士 藤村元気	福岡城南法律事務所所属。個人・法人問わずご相談に対応します 福岡市中央区大名1-8-12 第2西部ビル4階 福岡城南法律事務所内	092-406-1020
店舗デザイン 建築デザインOFFICE 本田敦子	女性ターゲットの店舗作りを得意としています 福岡市中央区荒戸1-1-13-202	092-555-2607
健康経営コンサルティング(健康宣言事業支援) アクトグレースサポート(株)	働く人々(健康経営)・家族・地域の健康づくりをサポートします 福岡市中央区六本松4-5-14 六本松シティハウス602	092-714-1683
南区 飲食店 倶蘭	洋食を40年培った味でみなさまに満足をお届けします 福岡市南区玉川町10-2	092-555-8814
飲食店 OLENOVA	プレミアム感のあるお酒をコスパ良く飲めるお店 福岡市南区大楠3-20-18 高宮西鉄名店街内	092-231-0566
自転車販売・修理 マックサイクルズ	100万円でも1万円でも同じ自転車。真面目にコツコツと 福岡市南区高宮3-7-10	092-521-5900
駐車場機器製造・卸 ワールド・スペース(同)	新しく開発したコインパークのロック装置が日本全土で増加中！ 福岡市南区南大橋1-2-299	092-551-0602
早良区 管工事業 プラスワン(株)	設備工事・重量物搬入据付をプラスワンの精神で仕事させていただきます 福岡市早良区小田部2-14-5 神代ビル202号	092-400-8077
給排水設備工事 スマイリー	新築戸建てを主にやります。急なご依頼にも対応可能！ 福岡市早良区飯倉4-20-3	092-231-8768
西区 写真撮影 RE. Photo&Support	SNSでの集客upにつながる写真撮影で集客のお手伝いします 福岡市西区姪の浜1-19-32 ウェルズ姪浜302号室	080-7579-1561



お知り合いの方をご紹介ください!

福岡商工会議所では会員増強に取り組んでいます!!

営業内容/事業所名	PR/所在地	電話番号
オートバイ販売、修理 (有) RIZE	お友だち、ご家族のバイクに関するご相談に応じます 福岡市西区元浜 1-27-3	092-407-1139
環境エネルギー材料・製品の開発および製造販売 (株) EXELIM	AIを応用した製品・サービスとモノづくりのコンサルティング 大野城市南ケ丘 5-23-7	080-7006-9537
研修事業 (特非) 学童保育協会	すべての子どもの豊かな生活世界の実現をめざして活動しています 鞍手郡小竹町新多 1543-2	09496-6-3030

営業内容/事業所名
芸術文化の普及振興 (一社) 古典芸術振興会 福岡事務所
服飾雑貨輸入業 (株) コネクト
建築設計 (株) T's PLAN
婦人雑貨卸 (株) サンモト 福岡支店
経営コンサルティング いずみコンサルティング事務所
焼菓子製造 YUIMA-RU
建設業、石工、タイル塗装 (株) 玄繕
臨床検査情報システムの開発・サポート シスメックスCNA (株)
中小企業診断士事務所 たなか中小企業診断士事務所
弁護士(法律事務所) かなえ総合法律事務所
包装資材全般卸売業 (株) Tic
ワイン教室 (有) モンターニュ
ソフトウェアの開発 ITF (同)

営業内容/事業所名
広告代理業 (株) シーアンドイー
保険代理店 (有) エー・アイ・エム
行政書士 行政書士木谷茂事務所
人材派遣業 ランスタッド(株) 福岡支店
弁護士 大明法律事務所
税理士業 帯谷幸治税理事務所
牛肉レストラン ビーフ亭
労働社会保険手続き、就労規則作成 はしもと社労士事務所
教育サービス キャリアアップスクール
司法書士業 司法書士岩永加寿美事務所
法律事務所 井上智夫法律事務所
訪問医療マッサージ 訪問はりきゅうKEIROW福岡中央区ステーション
情報ネットワーク環境のトータルサポート ウチダエスコ(株) 福岡営業所

営業内容/事業所名
レストラン、カフェ等飲食店の経営及び食品卸売業 (株) サンクック
整骨院 友泉亭整骨院
お弁当販売業 ほっともっと野芥店
電気工事 (株) 福電工
警備業 Thanks 警備(株)
保険代理業 グッドパースリンク(株)
レストラン事業(フランス料理店) 欧風創作料理 Lien
経営コンサルティング・創業支援 トモデザイン
家具の配送・組立 (株) ハートワークナガサキ
携帯電話機販売(ドコモショップ) マツハヤ・コーポレーション(株)
健康診断事業 一般財団法人日本健康増進財団

福岡商工会議所 福利厚生サービス事業

健診サービスのご案内

福岡商工会議所では、18の健診機関と提携し、各種健康診断を実施しています。ぜひみなさまの健康管理にお役立てください。

※消費税率改定にともない健診料金が変わりました。



割安な健診料金で充実の健診内容 **従業員のご家族も受診可能** **定期健診の項目も充足** **年齢を問わず受診可能**

コース	法定健診	ミニ人間ドック	半日人間ドック A・B	半日人間ドック +脳ドック	1泊2日人間ドック +脳ドック	2泊3日人間ドック +脳ドック	PET
健診料	会員料金(税込) 6,400円	18,900円	35,700円	51,400円	73,400円	105,000円	会員割引
	一般料金(税込) 7,600円	24,200円	43,000円	60,900円	89,100円	125,700円	—
コース内容	定期・雇入時健診に対応したコース	法定健診に胃がん検査や大腸がん検査等を追加したコース	ミニ人間ドックに腹部エコーや血清反応検査等を追加したコース	半日人間ドックに頭部MRI検査等を追加したコース			がんの発見を目的とした検査 ※PET検査で発見しにくい部位もあります。

※一般料金は保険点数表から試算しておりますので、目安としてご覧ください。 ※詳細は、当所ホームページでご確認ください。

お申し込み・お問い合わせ/会員組織・共済グループ TEL 092-441-1114



いよいよ始まったポイント還元制度 新規顧客の獲得に向けて制度活用を!

キャッシュレス・
消費者還元事業
特設ウェブサイト▶



〈いよいよ還元開始〉

10月1日の消費税率引上げにあわせ、大きな注目を集めてスタートした「キャッシュレス・ポイント還元制度」。最初の週は、決済サービス提供事業者が本制度を活用した様々なキャンペーンを発表しました。消費者に最大5%のポイント還元する本制度に上乘せする形で決済事業者が独自キャンペーンを実施し、更なるポイント還元等のメリットを消費者に訴求しています。消費者は税率引上げ以上のお得感を店舗から享受することで、「現金」から「キャッシュレスでの支払い」に決済手段が移っていくことを期待しています。

〈店舗の参画状況〉

10月1日時点の加盟店は全国約50万店、登録申請は約73万店(9月25日時点)にのぼりました。公表資料をみると、人口あたり加盟店数は北陸地方や北海道が多く、近畿、中国、四国地方がこれに続きます。逆に北関東や甲信、東北地方は伸び悩み、「西高東低」の傾向がみられます。制度開始に間に合わなかった登録申請分は、順次審査・手続きが進められています。今後は原則10日ごとに加盟店を追加登録していく予定です(下記スケジュール表参照)。

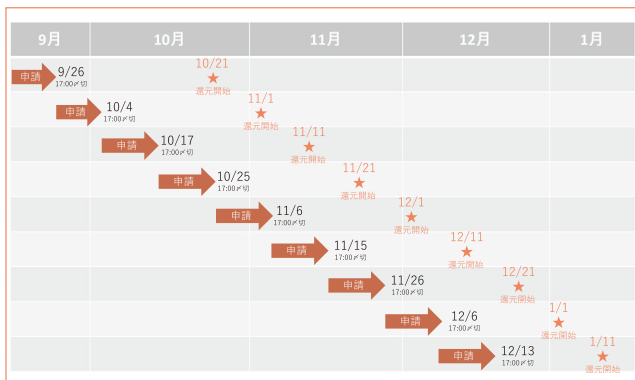

〈リンク〉 https://cashless.go.jp/assets/doc/kameiten_shinsa_schedule.pdf



注1) 締日までに決済事業者からポイント還元事務局に、全ての必要な情報登録や書類が不備なく提出されれば、記載の還元開始日から実施できます。

注2) 決済事業者により申込・審査等のスケジュールが異なりますので、詳しくは決済事業者へ確認をお願いします。

〈制度の機能強化〉

今後、本制度に関する消費者への分かりやすい説明と、中小小売店等への対応の強化・迅速化を進めていきます。

1. 店舗の登録情報の精緻化

(1) 正確な店舗情報の提供

- ① 中小小売店等の情報(5%または2%の還元率・住所・電話番号・決済手段・区分(固定店舗/移動販売/EC)等)が誤って登録されているケースが発生し、ご迷惑をおかけしています。決済事業者に対して10月中旬を目途に速やかな修正を求めました。引き続き、修正には順次個別に対応していきます。
- ② 一つの中小小売店等に複数の決済事業者が別々の加盟店IDを発行した結果、別々の店舗として認識されてしまい、地図アプリ等で同一店舗の情報が複数表示されるケースが発生しました。本件については、当該店舗からポイント還元事務局への申請に基づき、11月中旬を目途に情報の集約(名寄せ)・訂正を行います。

(2) 地図アプリの改善・機能強化

- ① 地図上に表示される店舗情報のピン位置と、実際の当該店舗の所在地とが一致しないというケースが発生し、現在、修正対応しています。
- ② 地図アプリで店舗検索できるようにしてほしいと多くの要望が寄せられています。10月中を目途に絞り込み検索機能を導入します。

2. 店舗向け対応の強化

(1) 加盟店登録手続きの迅速化

一部の中小小売店等で本制度への登録手続きの遅延が発生しています。より早く制度参加いただけるよう、決済事業者に体制強化を求めています。

(2) 加盟店申請手続きに関する周知徹底

一部の中小小売店等で「既にキャッシュレス決済を導入済みの場合、加盟店申請手続きは不要である」「複数の決済事業者と契約している場合、いずれか一社の決済事業者に加盟店申請するだけで他の決済事業者への登録も完了する」などの誤解が生じています。正しい情報をお届けできるよう、引き続き商工会議所や業界団体、自治体の協力を得ながら周知活動に努めます。

中小小売店等におかれては、実施店舗が判別しやすいようPRポスターを消費者の目に留まる場所へ掲示するなど、本制度への参加が「新規顧客を獲得する絶好の機会」と捉えていただき、積極的な制度活用をお願いいたします。

FASHION MONTH FUKUOKA ASIA 2020 開催



福岡県内はもちろん、アジアのお客様も楽しめるファッションイベントに生まれ変わった「FASHION MONTH FUKUOKA ASIA (略称:Fマンス)」。

2020年もさらにコンテンツのバリエーションを広げ約1ヵ月間に渡りファッションの街・福岡を満喫できるものを提案していきます。

【Fマンスとは】…アジアの若者に刺激を与える新しいファッション都市「ファッションの街・福岡」を国内・アジアに発信するイベント。

- 開催期間：2020年3月6日(金)～3月29日(日)
- 実施エリア：福岡市内全域(主に博多・天神エリア)

●10.16 Fマンス「マッチングミーティング」を開催

福岡アジアファッション拠点推進会議(会長=当所・藤永会頭)は10月16日、Fマンス期間中に、市内で実施するオリジナルコンテンツ(イベント等)創出のためのマッチングミーティングを行いました。

会場にはショーの実施やアイテムの企画・制作・販売などを行う「コミュニティ」と、Fマンスに参加しイベントスペースを提供する「商業施設・百貨店」が一堂に会し、商談や意見交換を行いました。

(コミュニティ35社58名、商業施設・百貨店18社28名)



Fマンスをともに盛り上げていただける方を随時募集しています!事務局までお問い合わせください!



お申し込み・お問い合わせ／福岡アジアファッション拠点推進会議(事務局：福岡商工会議所 産業振興グループ)
TEL 092-441-1119



TPP11/日EU・EPAの 自己証明手続きセミナー・ ワークショップ

本セミナーでは、今後ますます利用拡大が見込まれるTPP11と日EU・EPAの概要や自己証明手続き方法を分かりやすく紹介します。ワークショップでは、実際に自己証明手続きに必要な書類の作成演習も行います。

TSストラテジー株式会社
代表取締役社長

講師 藤森 陽子氏

2017年まで経済産業省に在籍。直近はEPAの検認、原産地証明書の取消し対応などに従事。退職後2017年6月にEPA専門のコンサルティング会社「TSストラテジー(株)」を設立。



12/17(火) 14:00～17:00
(受付開始13:30～)

福岡商工会議所 4階 401～402会議室
福岡市博多区博多駅前2-9-28

- 14:00～14:15 (15分)
日本のEPAの概要
- 14:15～15:05 (50分)
自己証明制度及びTPP11や日EU・EPAの概要
- 15:05～15:50 (45分)
自己証明書類作成実務のワークショップ
- 15:50～16:05 (15分)
Q&A
- 16:10～17:00 (10分×4～5社程度)
個別企業相談



■申込：当所HPよりお申し込みください。



お申し込み・お問い合わせ／産業振興グループ 貿易関係証明担当 TEL 092-441-1230

税務Q&A



いわゆる節税保険に関する 税務取扱いの変更について

九州北部税理士会 福岡支部 調査研究委員会 金谷 比呂史
(ホームページ <http://www.kyuhokuzei-fukuoka.jp>)



当社は、まもなく決算期を迎えますが、幸いにして大幅な収益増加が見込めそうです。そこで、節税策を検討しているのですが、いわゆる節税保険が規制されたと聞きました。どういことなのでしょう。過去に契約して節税できた分まで、遡って税金を支払わなければならないのでしょうか。



本年7月8日以後に締結された一部の保険契約につき、支払保険料の損金算入が認められなくなります。

もっとも、同内容の保険契約であっても、過去に締結したものについてまで、遡って税金を支払わなければならないということはありません。

1. 改正の内容

(1) いわゆる節税保険とは？

3年以上の保険期間を設け、ある会社が自己を契約者として、その代表者等を被保険者とする保険契約については、従来、支払保険料の全額(正確には、半額損金算入タイプなどがありました、分かり易さの観点から、全額タイプに統一します。)の損金算入を認めてきました。この保険は、一定期間経過直後に高い解約返戻率を設定することで、いわば保険会社にお金を預けるような機能を果たす一方で、当該一定期間内において支払保険料の全額を損金算入することによって会社の所得を圧縮できたことや、期末に一年分の保険料を支払う駆け込み型でも全額を損金算入できたことから、近年、節税商品として大流行しました。

(2) そんな旨い話は…

ところが、このような節税保険は、偶発的なリスクに予め備えるという保険本来の趣旨から外れたものであったため、昨年ごろから金融庁が問題視していることが報道されるようになりました。そして、国税庁

も、今年に入って、通達改正することを生命保険各社に通告し、パブコメ等の実施を経た上、6月28日付で法令解釈通達が発遣され、取扱通達の改正と共に、個別通達の廃止が行われました(もっとも、前記通達発遣以前の今年2月ころには、生命保険各社も、節税保険の販売を自粛していました。)

改正の内容は、やや複雑であるものの、要するに、当該種類の支払保険料につき損金算入を認めないとするものであることから、節税保険は、節税としての機能を完全に失うこととなりました。なお、同改正は、既に契約済みのものについて及ばないことも、明確にされました。

2. 締結前に是非税理士等にご相談を!

筆者は、ある会社が、保険勧誘の際に、「万一保険料を払えなくなっても損をすることは無い」と誤った説明を受けたために節税保険を購入したものの、後に高額な保険料を支払うことができなくなった、として、保険会社に対して損害賠償を請求した訴訟を担当したことがあります。この紛争自体は、後に和解によって双方にとって円満な形で解決できたのですが、節税効果に着目して期末駆け込みで保険契約を締結すること自体、危うい行為ではありました。

どのようなリスクに備える必要があるのか、出口戦略をどうすべきか、そのために幾らの保険料なら支払えるのか等々を考慮した上で締結するのであれば、保険は、本当に素晴らしいものです。大半の保険各社は、顧客の長期利益に立って商品を勧めてくるものと思いますが、中には、昨今の報道のような例もあります。

貴社が多額の収益をあげられたのも、今期、社長や従業員が一丸となって頑張られた結果です。その利益、事業とは無関係なことで失っては元も子もありません。

保険契約を締結される際には、どうか事前に税理士等にご相談ください。



大切な人が犯罪被害にあわれたら

～ 犯罪被害者支援制度のご案内 ～

11月25日から12月1日までの間は「犯罪被害者週間」です。

犯罪被害にあわれた方々やご家族が被害等から回復し、再び平穩に過ごせるようになるためには、その心情を尊重し、社会全体で犯罪被害にあわれた方々などを支援することが大切です。

犯罪被害が及ぼす影響

犯罪被害にあわれた方やご家族の方々は、生命、身体、財産上の直接的な被害だけでなく、下記のような問題に直面することがあります。

- ◆ 精神的なショックや身体の不調
- ◆ 医療費の負担や失職などによる経済的困窮
- ◆ 噂話等によるストレス・不快感
- ◆ 捜査や裁判の過程における精神的・時間的負担 等

様々な被害者支援活動

【警察による支援活動】

- ① 刑事手続の説明や捜査状況等の情報提供
- ② 犯罪被害相談による心のケア
- ③ 経済的支援
 - ・ 医療費・書類作成料など
 - ・ カウンセリング費用
 - ・ 緊急一時避難場所の確保にかかる費用
 - ・ ハウスクリーニング費用
- ④ 犯罪被害給付制度の適用
- ⑤ 再被害防止のための警戒活動、訪問活動 等

【福岡犯罪被害者支援センターによる支援活動】

- ① 電話・面接相談活動
- ② 警察、病院、法廷等への付添い
- ③ 犯罪被害者等給付金申請補助活動

同センターは、多くの機関や団体・企業・個人等による賛助会員からの会費や寄付によって運営されています。



なお、同センターでは賛助会員を募集しています。

詳しくはホームページ (<http://fukuoka-vs.net/>) をご覧ください。

福岡犯罪被害者支援センター 電話相談窓口

福岡 092-735-3156 北九州 093-582-2796

筑豊 0948-28-5759 筑後 0942-39-4416

※受付時間/月～金 9:00～16:00 (祝日・年末年始を除く)

警察の犯罪被害相談窓口

福岡県警察では、犯罪被害にあわれた方の心のケアを行う相談窓口「心のリリーフ・ライン」を開設しています。



匿名でも構いません。女性の臨床心理士が丁寧にお聞きします。

福岡県警察本部

犯罪被害相談「心のリリーフ・ライン」

連絡先 092-632-7830

※受付時間/月～金 9:00～17:45 (祝日・年末年始を除く)

福岡県内から「#8103 (ハートさん)」にダイヤルすると、福岡県警察本部の性犯罪被害相談電話につながります (24時間・365日受付)。



- 平日の昼間 (9:00～17:45) は、女性の臨床心理士又は警察官が対応します。
- 土日、祝日及び夜間は、警察本部の当直員が対応します。(男性の警察官が対応する場合があります。)

【街頭キャンペーンのお知らせ】

日時：11月20日 (水) 12:00～13:00

場所：博多駅 博多口駅前広場

(福岡市博多区博多駅中央街1-1)

主催：福岡県警察、公益社団法人福岡犯罪被害者支援センター、福岡県、福岡市、北九州市

内容：福岡犯罪被害者支援センターの紹介
福岡県警察音楽隊

「安全・安心コンサート in 博多」

お気軽にお越しください！

お問い合わせ先

福岡県警察 被害者支援・相談課

TEL 092-641-4141

<https://www.police.pref.fukuoka.jp/somu/sodan/seihanzai/sien.html>



日本政策金融公庫による融資／経営指導によるサポート体制

低金利

担保不要

保証人不要

運転資金OK

設備資金OK

マル経資金

金利
年1.21%
(2019年9月1日現在)

小規模事業者※の経営改善のための資金 ※従業員20名(商業・サービス業5名)以下

融資限度額

2000万円

返済期間

設備資金
最長10年以内

(運転資金の場合は最長7年以内)

本制度は、経営を改善しようとしている小規模事業者などに低利・無担保・無保証人という有利な条件で貸付を行う国の制度です。お申し込みは、**決算書(2期分)・残高試算表・借入返済表**をお持ちになり、商工会議所の窓口へお越しください。

福岡市内で1年以上事業を営んでいること、所得税・法人税等納付税額を完納していること、商工会議所の経営指導を6か月前から受けていること等お申し込みには要件があります。詳細はお問い合わせください。※ご相談の内容によっては、ご希望に添えない場合があります。

お問い合わせ／経営相談部 東・博多・南区の事業所の方 TEL 092-441-2161
中央・城南・早良・西区の事業所の方 TEL 092-441-2162



経理や記帳がよく分からないので、教えてほしい。



経理事務を自力でできるようになりたい。

福岡商工会議所の

無料記帳指導

を受けてみませんか？



記帳指導員(福岡税務相談所指導員、税理士等)が1年間無料で記帳・税務等の指導をいたします。

対象者

- ・福岡市内で事業を行っている小規模事業者(個人・法人)※
 - ・3回以上指導を受けて頂ける方
- ※従業員数が「商業・サービス業(宿泊業・娯楽業は除く)は5人以下」「その他製造業等は20人以下」

申込

- ①当所ホームページより申込書をダウンロードの上、FAXでお申し込みください。
- ②お申し込み後、支援開始まで2週間ほどお時間を頂きます。
- ③申込書原本は、初回指導日に、記帳指導員へ直接お渡しください。

お申し込みはこちら→ [福商 記帳継続指導](#) 検索

*記帳等に関するやり方等の指導を行うものです。申告や決算の代行・具体的な金額の算出等を行うものではありません。



お問い合わせ／経営支援グループ TEL 092-441-1146

福岡商工会議所中規模人数交流会「リレーションズ」

「外国人材採用」情報交換・交流会

中小企業における人材不足の現状は、年々厳しさを増しております。そのような中、今後企業での採用・活用が広がっていくと予想されている「外国人材の採用」をテーマに、交流会を開催いたします。

今回の交流会では、外国人採用に興味がある、又は検討している企業と外国人の採用・活用に関して専門ノウハウを持つ企業が参加対象となります。外国人の採用・活用に関して、課題の発見・共有や新たな知見の獲得等、現状を知る良い機会となりますので、奮ってご参加ください。



お申し込み・詳細はHPから!
<https://www.fukunet.or.jp/>

福岡商工会議所 異業種交流会 検索

お問い合わせ／会員組織・共済グループ TEL 092-441-1114 FAX 092-411-1600

11/26(火) 18:30~20:00

レストランまゆ 福岡市博多区博多駅前2-10-19
福岡ファッションビル8階

- ①外国人材の採用・活用に興味がある企業の担当者・代表者等…定員30名程度
 - ②外国人材の採用・活用に関して専門ノウハウや外国人材を有する企業の担当者・代表者等(民間人材紹介会社、技能実習生の監理団体・斡旋企業、学校の就職支援担当者、外国人材の就労支援団体、行政書士等)…定員20名程度
- ※参加者のバランスを考慮し、定員前であっても申込を締め切る場合があります。
・営業目的のご参加はご遠慮ください。・立食形式で軽食を提供いたします。(アルコールを提供いたします。お車でのご来場はお控えください。)

■参加費：3,500円(税込/1人当たり)

会議所サービス利用券が利用できます!



※有効期限内の「会議所サービス利用券(3,000円分)」(※有効期限は発効日から1年間)
※サービス利用券は新規会員(2018年11月26日以降に入会された方)が対象となります。

■定員：50名(定員に達し次第、締め切ります。)※事前申込が必要です。

■申込：当所HPよりお申し込みください。

■締切：11月22日(金)~17:00

なお、11月20日までにお申し込みいただいた方は、事前公開する名簿(11月21日(木)公開予定)に掲載いたします。



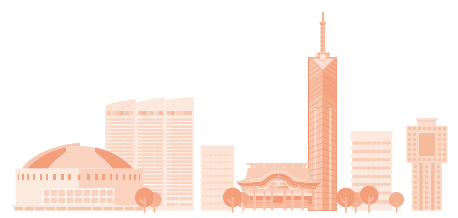

対前年同月比% (▲減)		
世帯数(※1)	820,163 世帯	1.8
人口(※1)	1,592,657 人	0.8
消費者物価指数(福岡市)(※2)	102.7	1.0
消費者物価指数(全国)(※2)	101.9	0.3
1世帯1か月間の消費支出(全国)(※2)	296,327 円	1.3
新車販売台数	14,547 台	12.5
百貨店 売上高	18,214 百万円	15.9
// 売場面積	174,686 m	0.0
公共工 件 数	801 件	▲2.1
// 請負高	40,883 百万円	▲6.0
新設住宅着工数(※2)	932 戸	10.4
預金残高	24,174,593 百万円	3.1
貸出金残高	15,907,233 百万円	2.7
信用保証 件 数	1,299 件	4.2
// 保証高	16,081 百万円	14.3
福岡商工会議所 融資斡旋件数	10 件	▲37.5
// 額	73 百万円	▲60.1
企業倒産 件 数	30 件	130.8
// 負債額	3,068 百万円	231.3

対前年同月比% (▲減)		
有効求人倍率(福岡県)(※2)	1.57 倍	▲2.5
有効求人数(福岡県)(※2)	124,506 人	▲1.1
有効求職者(福岡県)(※2)	79,901 人	1.2
完全失業数(全国)(※2)	157 万人	▲7.6
福岡都市高速道路通行台数(※2)	6,002,686 台	▲2.9
博多駅乗降人員 新幹線	1,567,920 人	9.2
地下鉄博多駅 乗降人員(※2)	5,318,727 人	3.5
// 天神駅 // (※2)	4,888,121 人	2.5
// 天神南駅 // (※2)	977,333 人	2.5
西鉄福岡天神駅乗降人員(※2)	4,317,779 人	1.4
福岡空港乗降客数 国内線(※2)	1,628,255 人	1.3
// 国際線(※2)	507,299 人	▲12.7
外国貿易 輸出(九州経済圏)	7,012 億円	▲7.9
// 輸入(九州経済圏)	5,111 億円	▲14.8
博多港入港船舶(外航・内航合計)(※3)	一隻	—
博多港船舶乗降人員(外航・内航合計)(※3)	一人	—
旅券発行総数	12,242 人	▲4.3
訪日外客数(全国)	2,272,900 人	5.2
九州 入国外国人数(14条上陸含む)(※3)	418,878 人	▲7.9
福岡県 延べ宿泊者数(外国人+日本人)(※3)	1,283,090 人	3.5

9月号「福岡の統計2019年7月」で未掲載項目について(%)
 ・博多港入港船舶(外航・内航合計)・・・2,483 (▲1.2)
 ・博多港船舶乗降人員(外航・内航合計)・・・224,140 (▲11.5)

10月号「福岡の統計2019年8月」で未掲載項目について(%)
 ・博多港入港船舶(外航・内航合計)・・・2,403 (▲5.1)
 ・博多港船舶乗降人員(外航・内航合計)・・・285,325 (▲3.3)

*各数字は当月末現在。ただし、(※1)は翌月1日現在、(※2)は前月末、(※3)は前々月末の数字。
 *「-」については、次号に掲載予定。
 *「訪日外客数」と「九州 入国外国人数」の算出方法は異なる。

PR

高齢退職予定者 **キャリア人材バンク** 登録のおすすめ

生涯現役社会の実現に向けて、高齢退職予定者等のキャリア等の情報を登録し、その能力の活用を希望する事業者を紹介することにより、高齢者の就業を支援します。

高齢者の能力・
経験の活用を希望する
事業者

→

産業雇用安定センターが
仲介・あっせんします

←

自らの能力・経験を
生かして働くことを
希望する高齢の方

キャリア人材バンク求人情報

以下のいずれにも該当する受入情報が対象です

- ① 66歳以降も働き続けることが可能なもの
- ② 採用者の能力・経験が生かせるもの
- ③ 採用後の雇用期間が1年以上見込まれるもの

キャリア人材バンク登録情報

事業主登録の場合の対象者

60歳以上の在職者の方で

- ・雇用契約期間の満了(※)後に再就職を希望する
- ・66歳以降も働くことを希望する

※定年、継続雇用終了、有期雇用契約期間満了により離職する場合があります

個人登録の場合の対象者

60歳から65歳までの方で

- ・在職者で再就職を希望する
- ・離職者(※)で再就職を希望する

※本事業の離職者とは離職後1年以内の方をいいます

[利用料]
無料

お問い合わせ先

公益財団法人 産業雇用安定センター

福岡事務所 福岡市博多区博多駅前2-1-1 福岡朝日ビル6階 ☎092-475-6295 FAX 092-434-5272

北九州駐在 北九州市小倉北区浅野3-8-1 AIMビル2階 ☎093-531-7806 FAX 093-531-7906

人材不足解消に向けて! ~3つのサービス~

1 福岡県プロフェッショナル人材戦略拠点セミナー

経営者必見! 大手企業に負けない! 中小企業ならではの 採用スタイルへの変革

~応募が入る、社員が定着する企業に変える~

主催/福岡県、福岡県プロフェッショナル人材センター、
福岡県中小企業団体中央会、福岡商工会議所

- ・他のセミナーでは得られない知見・気づきを得ることができます
- ・「地方中小企業が採用できない理由」をこのセミナーで明らかにします
- ・マクロ動向/雇用統計/採用市場を理解でき、自社の「採用スタイル変革」を目指すことができます
- ・採用力・社員定着力のある企業事例から「何に着手すればよいか」を明確にします
- ・明日からすぐやること、1年かけて取り組むこと、への準備をおこないます

令和元年**11/22**金 13:30~15:30
TKPガーデンシティ 福岡市博多区博多駅中央街5-14
博多新幹線口4-A会議室 福さ屋本社ビル 4F

講師 **市野 喜久氏**
パーソルホールディングス株式会社 グループ営業本部
地方創生担当責任者

■定員: 100名(先着順。定員に達し次第締め切ります。)
■参加費: 無料
■申込: 同封のチラシまたは下記QRコードよりお申し込みください。

※詳細は同封のチラシをご参照ください。

お問い合わせ/福岡県プロフェッショナル人材センター TEL 092-622-8822 FAX 092-622-8188



2

人材確保にお困りでは ありませんか?

福岡市 FUKUOKA CITY
福岡県工業会連合会 FCO

「優秀な人材の確保に関する課題」に対して、実務経験豊富な「キャリアコンサルタント」が相談を受け、貴社の課題に対する解決策をご提案いたします。第三者の立場から、親身になって相談をお受けいたしますので、是非ご利用ください。

○心にささる求人票の書き方 ○採用計画の立て方
○新卒採用や若手の定着 ○貴社の強みを再発見
…等々

~1時間で採用の 仕方が変わる!~ 人材確保相談窓口

相談無料
秘密厳守

窓口開設日	原則 毎月第1金曜日・第3木曜日 10:00-16:00 各日程5社限定・1社1時間
場所	福岡商工会議所 2階
内容	専門家(キャリアコンサルタント)が人材確保に関する相談に応じアドバイス等を通じて課題解決を図ります。
利用方法	事前予約制(先着5社) ※下記お問い合わせ先に相談内容などをお伝えいただき、ご予約をお願いいたします。

お問い合わせ/商業・雇用支援グループ TEL 092-441-2169



3

求人マッチングサイトへの求人掲載を募集します!

福岡市は、市内企業の人材確保を目的とし、パソコン・スマートフォンで簡単に採用活動ができる「福岡市公式の求人マッチングサイト・アプリ」を運用しています。
アプリの利用者は8,000人を超えており、現在も続々増加中です。マッチングを希望される企業様は、是非ご利用ください。

求人掲載のメリット

- ・高いPR効果
大手求人検索エンジン「スタンバイ※」にリンクしているため、福岡だけでなく、全国の求職者へアピールできます。
- ・簡単に採用活動ができる
スカウト機能やチャットにより、簡単に求職者へのアプローチ・選考ができます。
- ・無料で使える
求人掲載やスカウト機能の使用、成功報酬等すべて無料です。

掲載企業250社以上

アプリ利用者8,000人以上

掲載無料



福岡市の仕事
探してるなら、
スタンバイ。

※広告イメージ

求人掲載の申し込みなど詳細は…

※「スタンバイ」とは、株式会社ビズリーチが運営する求人検索エンジンで、ウェブ上の求人を一括検索できます。

福岡市 スタンバイ



地域経済を支えている企業・事業者の皆さまへ

全国商工会議所

ビジネス総合保険制度

総合補償型



会員事業者を取り巻く様々な事業活動リスクからお守りします。

賠償補償

給排水設備からの漏水により
階下テナントを水浸しにさせた。



事業活動でのトラブルで高額な損害賠償金支払いとなるケースも
賠償責任リスクを総合的に補償

自転車を使用して営業活動中に、
歩行者と衝突してケガをさせた。



事業休業補償

大型台風による河川の氾濫で
店舗が浸水し、休業した。



店舗で火災が発生し、休業した。



自然災害や火災による事業休業に伴う売上減少等の
リスクを補償し、事業継続資金の確保

- 特長① 会員事業者を取り巻くリスクに対する補償のモレ・ダブリを解消し、一本化してご加入
- 特長② 賠償責任(PL、リコール、情報漏えい、サイバー、施設・事業遂行等)リスクを総合的に補償
- 特長③ 事業休業補償により災害に遭った際の事業継続のための資金を確保
- 特長④ 全国商工会議所のスケールメリットによる割安な保険料水準
- 特長⑤ 保険会社の早期災害復旧支援により事業継続を後押し

従来の保険契約

全国商工会議所ビジネス総合保険制度(総合補償型)

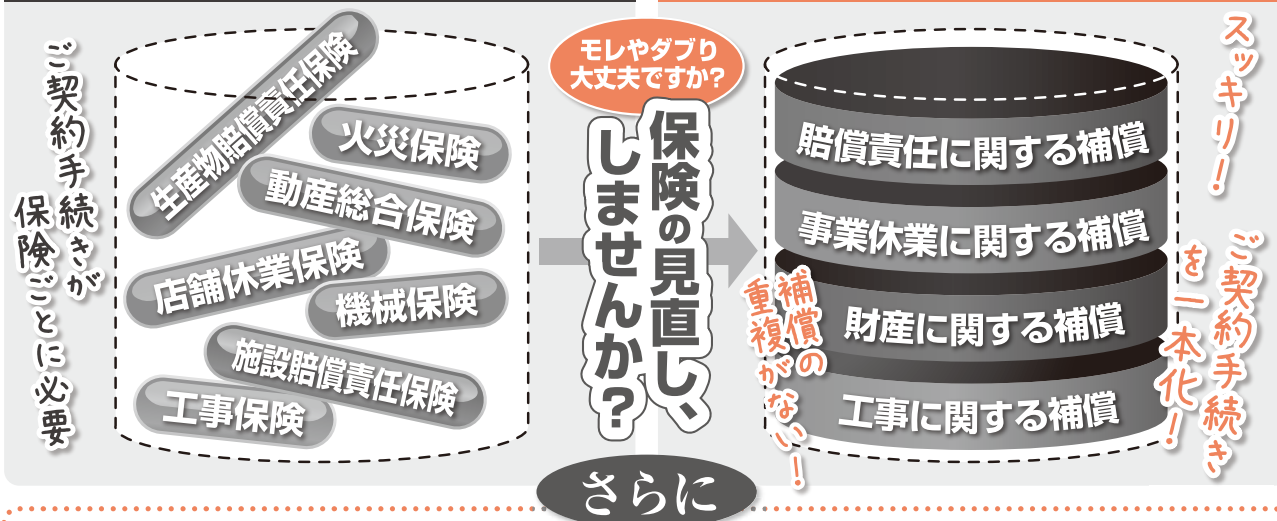

ビジネス総合保険制度と業務災害補償プランで事業活動リスクを包括的にカバーします!

業務災害補償プランは、多様化・複雑化の傾向にある
「労災事故」から会員企業と従業員をお守りします

賠償補償部分

労災賠償に備える使用者賠償責任の補償を
標準セットして企業防衛に

定額補償部分

政府労災の上乗せ補償として、
従業員への福利厚生の充実に

業務災害補償プラン

資料請求 福岡商工会議所 会員組織・共済グループ FAX.092-441-2810

事業所名	ご担当	TEL	-	-
------	-----	-----	---	---

ご記入いただく個人情報、当所と提携する保険会社の担当者が制度のご案内をお届けする目的にのみ利用させていただきます。

ビジネス総合保険制度

業務災害補償プラン



福岡商工会議所の実務研修講座のご案内

No.42 / 11月22日(金) 10:00~17:00 講師: ビジヨナリーソリューションズ 葉田 勉氏

好評につき
第二弾

上司を補佐し、部下を育てる主任・係長養成講座

1. 主任・係長は何をしなければならないのか
2. 主任・係長は管理職候補だ! 次期リーダーを目指せ
3. チームの要になって変革するマネジメントを推進する
4. 上司を補佐する為のリーダーシップを発揮する
5. 若手のロールモデルとなり部下を育成する
6. あなたが変われば職場も変わる
7. 取り組むべき実行計画書の作成

■対象 / 中堅社員 ■受講料 / 15,720円(会員)、20,120円(特商)、23,050円(一般)



第7回「福岡検定」のご案内

今年の
テーマ問題は 「福岡の食」



- 試験日 / 令和2年1月19日(日)
- 試験地 / 福岡商工会議所
- 受験料 / 初級2,600円
(中学生以下は1,600円)
中級3,600円
上級5,700円
※団体受験料あり(10名以上)
- 申込期間 / 令和元年11月1日(金)
~12月6日(金)
- 主催 / 「福岡検定」実行委員会
(福岡市、福岡商工会議所、
(公財)福岡観光コンベンションビューロー)

詳しくはWebで **福岡検定** <https://fukuokakentei.com/>

令和元年度資格取得セミナー第三弾

宅地建物取引士 資格取得セミナー

主催: 福岡商工会議所・資格の大原

- 日 時 / 12月18日(水) 18:30~20:00
- 場 所 / 資格の大原 福岡校

〈セミナー内容〉

- ・宅建登録講習(宅建従業者対象) 説明会
時間: 18:30~18:50
対象: 宅地建物取引業に従事し、講習終了時まで有効な宅建従業者証をお持ちの方
- ・宅建「2020年」受験対策講座 説明会
時間: 19:00~20:00
対象: どなたでも参加できます(年齢・性別・国籍不問)

- 講師 / 資格の大原 福岡校 専任講師
- 受講料 / 無料
- 参加者特典 / 入学金免除券進呈

この他、年間を通して様々な研修講座を開催しております。詳しくは下記HPをぜひご覧ください。

お申し込み・お問い合わせ / 検定・企業研修グループ TEL 092-441-2189 FAX 092-414-6206
URL: <https://www.fukunet.or.jp/jinzaisaiyo/training/>



令和元年 11月15日(金) 10:00~20:00

- | | |
|-------------|---------------|
| 上川端商店街振興組合 | 老司商店街 |
| 川端中央商店街振興組合 | 大橋商店連合会 |
| 美野島商店街 | 西新勝勝水神通り商店街 |
| 吉塚商店街 | 西新中央商店街 |
| 大丸福岡天神店 | 西新名店街 |
| 岩田屋本店 | ハトヤ新道商店街 |
| 福岡三越 | はとや通り商店街 |
| 新天町商店街 | 美食街B-dish |
| 親不孝通り商店会 | 西新中西商店街 |
| 柳橋連合市場協同組合 | 野芥商工連盟会 |
| 唐人町商店街振興組合 | イオンマリナタウン専門店街 |
| 六本松商店連合会 | 下山門商店会 |



【主催】福岡市商店街百貨店量販店連盟、福岡商工会議所 【後援】福岡市

令和2年 福岡商工会議所

新年祝賀会

新しい年を迎えるにあたり、福岡経済と会員企業の皆様のますますの繁栄を願い、新年祝賀会を開催いたします。各界よりご参加くださる多くの方々と、年の初めのひとときをどうぞお楽しみください。

令和2年 1月7日(火) 12:00~13:30

会場 / ホテル日航福岡 3階 都久志の間

対象 / 福岡商工会議所の会員企業に限る

参加料 / 6,000円(税込/お一人様)

申込方法 / 福岡商工会議所ホームページからお申し込みください。

申込締切 / 令和元年12月20日(金)

お申し込み・お問い合わせ / 総務・人事グループ TEL 092-441-1110 FAX 092-474-3200



商店街応援隊「トコロ」が参ります!

トコロ商遊記

TOKORO
SHOW YOU
07

人・未来・街、全てが
つながる六本松



下町情緒あふれる街並みを残しつつ、新旧が融合した注目スポット、中央区六本松。ここには約100店舗の商店からなる商店街組織“六本松商店連合会”が日々、福岡城下の歴史・芸術文化・食などを通じて地域の魅力発信に取り組んでおり、エリア全体の賑わいの創出に努めています。

連合会会長の大島さんにお話を伺いました。「皆さんご存じのとおり、ここ六本松地区は近年の再開発により日々発展を続けています。大型商業施設やマンション建設などにより“人の流れ”が多様化しており、私たち商店街もその変化を創造する一員だと考えております。街はまだ未完成です。これからも地域住民や関係機関と連携し、この街とともに発展してまいります」と語ってくれました。

そして今回は、六本松で店を構え今年で82年『和菓子処 兎月』を取材!兎月といえば、創業当時からずっと変わらない甘酒まんじゅう。ふっくらとした生地に包まれたちょうどいい甘さのあんこはたまりません!現在、三代目の白井誠一さんは「和菓子は昔から私たちの生活における伝統行事や季節などで広く親しまれてきました。いろんな世代の方々が和菓子を味わいながら日本の文化や伝統に触れ、知るきっかけとなれば幸いです」と語ってくれました。兎月の和菓子でホッと一息いかがですか。



六本松商店連合会

ホームページ

商店街
情報



和菓子処 兎月

☎092-751-1541

福岡市中央区六本松2-9-16

六本松ビル

営 平日 9:00~19:00

日・祝 9:00~18:00

(休毎週月曜日(祝日の場合は翌日))

ホームページ

店舗
情報



お問い合わせ / 商業・雇用支援グループ TEL 092-441-2169

業況DIは足元ではわずかに持ち直し 次期は慎重な見方が強まる

福岡商工会議所の令和元年度第2四半期(令和元年7月~9月)の「地場企業の経営動向調査」の結果がまとまった。

- 調査時点 令和元年9月末で実施
- 対象企業 福岡市内(一部近郊を含む)地場企業2,000社
- 回答企業 524社(回収率26.2%)
- 内 容 前年同期と比較した景況感、経営動向等について

※DI値(ディフュージョン・インデックス:景気動向指数)
「良くなった」とする回答割合から「悪くなった」とする回答割合を引いた数値。

(調査結果の概要)

今四半期(令和元年7月~9月)の地場企業の景況状況としては、全業種平均で「良くなった」と回答した企業割合は22.7%(前期比+2.6%)、「悪くなった」と回答した企業割合

は32.0%(前期比+0.5%)、「横ばい」と回答した企業割合は41.0%(前期比▲2.2%)となった。景況判断指数DI値は▲9.3(前期DI値▲11.4)となり、前期比で+2.1ポイント改善した。

業種別にみると、建設業(前期▲16.8→今期+5.6、前期比+22.4)、運輸・倉庫業(▲19.5→▲15.0、前期比+4.5)、サービス業(▲4.4→▲4.2、前期比+0.2)で改善となった。一方、卸売業(前期▲14.2→今期▲24.2、前期比▲10.0)、製造業(▲5.1→▲14.3、前期比▲9.2)、小売業(▲19.3→▲22.5、前期比▲3.2)では悪化となった。

規模別にみると、中小企業(前期▲11.5→今期▲9.8)では前期比+1.7ポイントとわずかに改善し、大企業(▲4.7→±0.0)は前期比+4.7ポイント改善となった。

次四半期(令和元年10~12月)予測については▲11.2となっており、今期比▲1.9ポイントで慎重な見方が強まった。

※詳細は当所ホームページに掲載しております。
<https://www.fukunet.or.jp/reports/>

福岡商工会議所 調査 検索



■ 自社業況の総合判断(前年同期と比較して)

(単位: %)

	今四半期(R1年7~9月期)実績							次四半期(R1年10~12月期)予測						
	非常に良くなった	やや良くなった	横ばい	やや悪くなった	非常に悪くなった	未記入	DI値	非常に良くなる	やや良くなる	横ばい	やや悪くなる	非常に悪くなる	未記入	DI値
全業種	2.7	20.0	41.0	26.1	5.9	4.2	▲9.3	1.3	13.2	41.0	22.3	3.4	18.7	▲11.2
建設業	1.9	24.1	46.3	17.6	2.8	7.4	5.6	1.9	18.5	45.4	16.7	0.9	16.7	2.8
製造業	1.3	20.8	36.4	27.3	9.1	5.2	▲14.3	0.0	13.0	35.1	27.3	5.2	19.5	▲19.5
卸売業	4.4	15.4	29.7	35.2	8.8	6.6	▲24.2	2.2	12.1	36.3	24.2	4.4	20.9	▲14.3
小売業	2.5	20.0	32.5	32.5	12.5	0.0	▲22.5	2.5	5.0	35.0	30.0	7.5	20.0	▲30.0
運輸・倉庫業	0.0	17.5	50.0	27.5	5.0	0.0	▲15.0	0.0	10.0	50.0	25.0	2.5	12.5	▲17.5
サービス業	3.6	20.2	45.8	24.4	3.6	2.4	▲4.2	1.2	13.1	42.9	20.2	3.0	19.6	▲8.9
中小企業	2.6	19.5	41.8	25.9	6.0	4.2	▲9.8	1.2	13.1	41.8	21.1	3.6	19.1	▲10.4
大企業	4.5	31.8	22.7	31.8	4.5	4.5	0.0	4.5	13.6	22.7	50.0	0.0	9.1	▲31.9

■ 自社業況の景況判断推移(業種別)

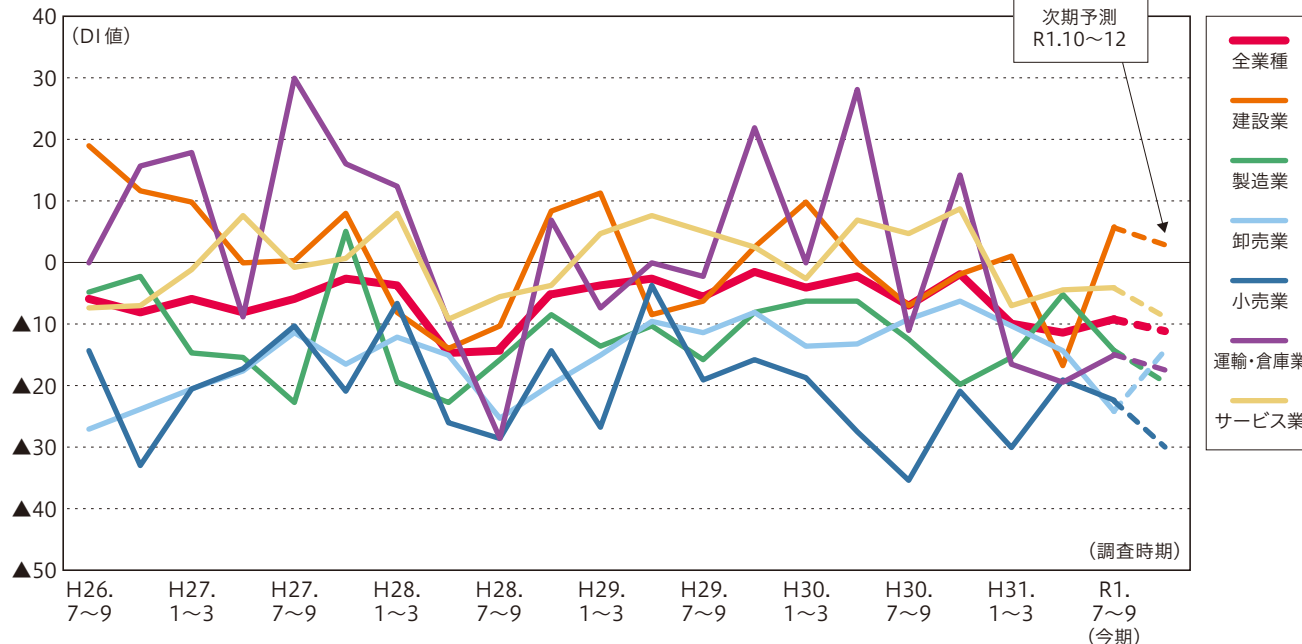



博多をどり

～知ろう！ 触れよう！ 博多伝統芸能の魅力～



「博多をどり」とは、東京新橋の「東をどり(あずまをどり)」、京都祇園の「都をどり(みやこをどり)」と並ぶ日本の伝統的な芸能の一つです。博多伝統芸能振興会(会長=当所・藤永会頭)が、昭和61年に降途絶えていた「博多をどり」を平成3年に復活させ、今回で29回目を迎えることとなりました。

芸どころ博多の伝統芸能の重要な担い手である博多券番の芸妓衆が総出演し、たくさんの邦楽・邦舞が披露され、艶やかに舞台を彩ります。

●開催概要

第二十九回 博多をどり

花柳 輔太朗 監修

博多の伝統芸能。
これを観れば
あなたも“博多通”。

開催日：令和元年**12月7日(土)**

時間：第一部 11:00～12:30(開場 10:30～)

第二部 13:30～15:00(開場 13:00～)

第三部 16:00～17:30(開場 15:30～)

【演目】

- 一、令和を祝う 上 大和楽 寿
下 一 奏 花の狸々
- 二、清 元 玉屋と蝶々売り
- 三、民 謡 徒然草(一、博多ばやし/二、稗搦節/三、長崎さわぎ/
四、旧博多節/五、博多小女郎浪枕/六、おてもやん/
七、ポンポコニヤ/八、祝い目出度)

※一部、二部、三部は同じ演目として上演いたします。

※演目・出演芸妓については変更がある場合があります、ご了承ください。

✳地方・敬子、立方・麗華は、一本立ちして初めての「博多をどり」となります！

チケットは、「チケットぴあ」または「ローソンチケット」でお買い求めください。



9月19日に開催された「一本立ちお祝いの会」にて



〈チケット購入〉

【チケットぴあ】Pコード497-302

- チケットぴあ店頭で直接購入
- 電話予約後「チケットぴあ」「セブン-イレブン」「ファミリーマート」店頭で購入
- 予約電話番号：0570-02-9999



【ローソンチケット】Lコード81879

- ローソン・ミニストップ店内のLoppiに直接入力して購入
- 電話予約後「ローソン」「ミニストップ」店頭で購入
- 予約電話番号：0570-084-008



＼芸妓さんプロデュースグッズ✳／

今年は、博多券番の芸妓さんがプロデュースしたグッズを発売します!!
会場でしかご購入いただけない限定グッズも準備しています。
皆さま、楽しみにしてください✳



「第二十九回 博多をどり」博多券番の出演芸妓衆

麗	こ	和	小	梅	豆	こ	佳	立	敬	綾	愛	は	美	地方
華	春	可	奈	桃	み	ま	美	方	子	子	佳	と	恵	
					つ	こ	子						子	

リテールマーケティング(販売士)検定試験受験企業に聞く

人事理念に基づき、 互いに学びあい成長できる組織へ

エフコープ生活協同組合

『リテールマーケティング(販売士)検定試験』は、現場で役立つ販売接客の技術だけでなく、在庫管理からマーケティング、労務・経営管理に至る幅広い知識が身につく流通・小売分野で唯一の公的資格試験です。試験科目は「小売業の種類」「マーチャダイジング」「ストアオペレーション」「マーケティング」「販売・経営管理」の計5科目で構成され、小売業の基礎知識がバランスよく身につきます。人材育成の一環として取り入れている企業も多く、今回は、販売士資格を昇格要件として取り入れて社内教育に活用しているエフコープ生活協同組合の人事部・人財開発課課長の森健さんと担当の稲富奈津子さんにお話を伺いました。



エフコープ生活協同組合

人事部人財開発課

課長 森 健さん、稲富 奈津子さん

——現在のお仕事内容を教えてください。

当組合には人事に関しての3つの課がございます、そのうちの「人財開発」を担当しております。そこで、「採用・育成・定着」を基本とした自己成長に基づく選抜・階層別研修や入社後のフォローアップ研修、他にも自主的に学ぶための自主講座の企画等、それらの企画運営とサポートを担っております。また、働くスタッフがいきいきと活動できる職場づくりを目指しており、ダイバーシティの推進、カイゼン活動、ファミリーデーの開催等、職場環境づくりの推進等を行っています。

——人財開発の取り組みについてお聞かせください。

当組合には3か年毎に更新される教

育体系があり、そこで様々な教育や研修を実施しています。

一般的に、エフコープと聞いてよくイメージされる宅配事業をはじめとして多種多様な事業がありますので、各事業部と連携しながら、そこで必要となる教育や研修を企画します。たとえば、店舗事業で次期マネージャークラスの育成研修をしたいということであれば、具体的に話を伺った上で育成研修プログラムを企画し、提案するといった取り組みも行っております。スタッフがこれまで学習したプログラムや取得した資格はすべてデータベース化しており、それらは人事異動や配置転換の際の判断材料になります。

——自主講座とはどのような取り組みですか。

これは業務ではなく、自主的な学び

の場としての講座になります。興味があればどんどん参加してもらい、自身の学習に繋げてもらう取り組みです。人事部で開催するものもあれば、部署ごとに取り組むものもあります。経理部主催で経理知識を学ぶ講座を実施したり、商品検査センターの企画で検査方法について学ぶ講座を開催したりといった形です。

——多岐にわたる人財開発の取り組みにおいて、リテールマーケティング(販売士)検定をどのように活用されていますか。

当組合では、スタッフのスキルを磨き、成長を促す自己啓発に対して支援制度を整備しております。通信教育や書籍購入、資格取得等への援助など、自ら学ぶことへのサポートをしています。また、他にも組合内での昇格に関わる

昇格要件資格を定めており、販売士の資格は、その当組合の昇格要件に位置付けられています。この資格を取得しなければランクアップできないという必須資格のため、スタッフの学習意欲も非常に高く、毎回多くのスタッフが勉強に励み、受験しています。

——なぜ、販売士の資格を昇格要件資格に取り入れられたのですか。

販売士については、計数能力の強化を意図して2005年に昇格要件資格に定められました。販売士は流通業界で唯一の公的資格として、日本商工会議所や全国商工会連合会が認定する流通業に関する資格です。本資格以外の昇格要件はいずれもエフコープの業務で発揮される能力や技能、勤務成績を測るもので、この要件に公的資格を取り入れることによって、昇格に関しての客観性が高まり、より公正な運用が可能であると考えています。

——エフコープの求める人財像をお聞かせください。

当組合では、経営理念とは別に人事理念というものがあるが策定されています。「個を認めあい、個を磨きあい、自律型人財へ」というものです(2001年策定)。当組合が実施する社内教育や自主講座はすべて、この理念に照らし合わせながら企画・サポートを行います。雇用形態に関係なく「人はもともとすばらしい力を持っている」と捉えており、その中で個々の価値観を尊重し、互い

に認めあい学びあい、高まりあい、その力が大いに発揮されるようにという考えが根底にあります。それに共感し、自己研鑽を重ね、絶えずチャレンジできる人財と組織であることを目指しています。社内教育の取り組みもその理念に沿うものであるべく、当組合では様々な取り組みを実施しております。具体的には、生協オリジナル講座から一般の講座まで幅広いジャンルの通信講座を組合内で提供したり、簿記やPC検定など現時点で130個ほどの多種多様な資格を受験料負担の支援対象にするなど、それらがスタッフ自らのステップアップに繋がればと思っております。

——販売士資格がどのように役に立っていますか。

働く上での基礎知識が習得できることはもちろんのこと、学習を通じて日常の業務内容を振り返ることができます。さらに、これまで経験してきた業務の意味を遡って理解したり、私たちの役割・使命を改めて考える機会にもなっていたりと、色々な面で役に立っていると感じています。また、それらを踏まえて今後どうするのか、自己成長のために学ぶことの大切さを知る機会にもなると考えています。

——販売士資格取得者にどのような活躍を期待されていますか。

当組合の持つ人事理念に基づき、一人ひとりが自己研鑽を重ねてチャレ



ンジしていく風土を大切にしつつ、個として得た知識を共有しながら成長に繋がる組織を目指していきたいと考えています。

そうした組織をつくるためにも、学んだ知識を土台に、さらに進化して活躍のフィールドを広げていく学習意欲を持ち続けてほしいです。雇用形態、役職にかかわらず、一人ひとりが学び、成長し、自己実現に向けて活躍する人材になっていただきたいと思います。



〈組織情報〉

エフコープ生活協同組合

所在地：福岡県糟屋郡篠栗町大字篠栗 4826-1
URL：<https://www.fcoop.or.jp>
代表者：理事長 堤 新吾
設立：昭和58年4月1日
組合員数：503,238名(2019年3月末現在)
スタッフ数：フルタイムスタッフ1,251名、
定時スタッフ1,633名
(2019年3月末現在)

第85回 リテールマーケティング(販売士)検定は2020年2月19日(水)開催!

申し込みは
2019年
12月9日~!

リテールマーケティング(販売士)検定試験の合格者には、販売のプロとして「販売士」という称号を付与しており、「流通・小売業界で必須の定番資格」として、社会的にも高い信頼と評価を得ています。受験者は、小売業従事者だけではなく、製造業や卸売業、サービス業、さらには流通業界への就職を目指している学生にまで広がっており、合格者は「販売士」として流通業界の各分野で活躍しています。キャリアアップや就職のために、あなたもぜひチャレンジしてみませんか?

- 試験日：2月19日(水)
- 申込締切：1月17日(金)
- 受験料：1級7,850円、2級5,660円、3級4,200円



福Showひろば **ホットニュース**

掲載
無料

掲載企業を募集しています!~貴社の情報発信・PRをお手伝いするコーナーです。
イチ押し商品、ユニークなサービスなどを無料で掲載いたします。
当ニュースの誌面を有効活用し、ポイントを絞ったPRで、ぜひ取引につなげてください。

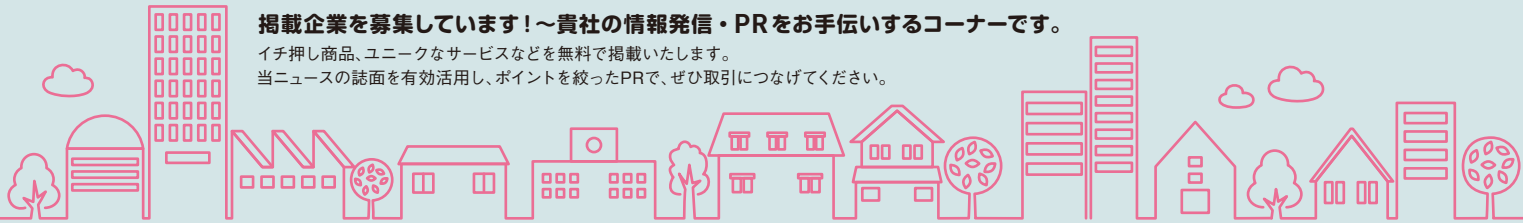

株テンポアップ 福岡支社 エージェント 西郷 正智

無料売上UPのお手伝いをして 事業承継を成功へと導きます!

商売繁盛に必要な集客スキルの無料コンサルで
事業承継価値を高めましょう

店舗オーナーの悩みの多くは…

- ・お客さんがどんどん減っている
 - ・目標売上額まで到達していない
 - ・事業承継できない(承継者がいない)
- その根本原因は、立地条件や大手企業

が参入などの状況に陥った時の対処術を
持たないことです。大事なことは、正しい「集客スキル」を身につけることや常に「お客様の絶対数」を増やすことです。まずは一度、ご相談ください。

お店の事業承継
を楽にする成功
ノウハウをご存
知ですか?

◀店舗不動産、売上UPまで
お手伝いします



株テンポアップ 福岡支社
エージェント 西郷 正智

福岡市博多区綱場町8-23
朝日生命福岡昭通ビル7F
TEL: 090-1365-7693

FAX: 092-510-0978
<http://www.tempoup.jp>

E-mail: saigo.masatomo@tempoup.jp

営業内容

事業用不動産流通商社 小さなお店の事業承継推進 本社: 横浜市西区北幸2-9-10
HSビル8F 代表 045-312-6711

波津馬 福岡店

馬肉を使った創作料理店が 2019年8月にオープン!

ヘルシーで新鮮な馬肉を使った料理とお酒を
落ち着いた空間でお楽しみください

8月にオープンしたばかりの馬刺し・
馬肉専門店。本場である熊本から毎日仕入れた新鮮な馬肉を使って、長年馬刺し専門店を腕を磨いた店主が、こだわりの創作料理をご提供します。ランチの

ほか、夜のコースやお酒も豊富に取り揃えておりますので、低脂肪で高タンパクな馬肉料理を心ゆくまで堪能ください。皆様のご来店をお待ちいたしております。



◀看板メニューの
「馬刺し盛り合わせ」



波津馬 福岡店

福岡市東区香椎照葉6-3-12
プライムメゾン照葉クロススタイル1F
TEL: 092-719-0884

<https://horsemeat-fukuoka.business.site/>

営業内容

馬肉料理専門店。馬刺しだけでなく、馬肉を使った様々な料理をご堪能いただけます。

11:30~14:30、18:00~23:00
(月曜日は終日定休)

博多餃子 チャオズ

皮から手作り!!リーズナブルな 餃子居酒屋!!

11月に3周年を迎えます。餃子以外にも
たくさんメニューを揃えています!!

当店名物の餃子は皮から手作り!
餡にもたっぷり味がついております。
まずはそのままお召し上がりいただけると嬉しいです。焼き餃子のほかにダシ餃子もございます。こちらは和風ダシで

あっさり♡メの麺まで楽しめます。その他、日替わりメニューなど、いろいろ揃えている、餃子居酒屋です。



◀4人前分の焼き餃子

博多餃子 チャオズ

福岡市中央区平尾2-2-20
平尾ファミリア102
TEL: 092-534-5828

営業内容

店休日: 月曜日

火曜~土曜日 18:00~27:00(L.O26:00)

日曜日 18:00~25:00(L.O24:00)

掲載無料

掲載企業 大募集!!

当所会員事業所1会員につき1回限りご利用いただけます

貴社の広報手段として、有料広告の“おためし”として、
まだご利用いただいていない会員のみならず、是非ご利用ください!!

お申し込み方法等詳細につきましては、当所ホームページをご覧ください。
URL : https://www.fukunet.or.jp/businesschance/hot_news/

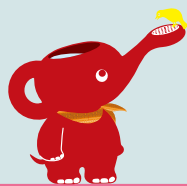

お申し込み・お問い合わせ／企画広報グループ TEL 092-441-1112

ピヴォーレ福岡 (Crossroad・Hometown・Sports(株))

スポーツの秋!企業運動会! 部署レクリエーション等が行えます!

運動できる格好だけでOK!球技だけでなく
運動会グッズも取り揃えております

フットサル、バスケット、バレーボールだけでなく、上司・部下関係なく楽しめるバブルサッカーや綱引き・玉入れ・ムカデ競争等運動会グッズを取り揃えております。完全屋内、男女更衣室シャ

ワールームも完備しています。懇親会としてスポーツを楽しんだり、その後、飲み会を行ったり会社の親睦を深めてみませんか?見積もりなどまずはお気軽にご相談ください!



◀企業運動会はみんな大盛り上がり!
お越しの際はバスの乗り入れも可能です!



ピヴォーレ福岡
(Crossroad・Hometown・Sports(株))

福岡市東区社領1-10-26
Pivole Fukuoka (ピヴォーレ福岡) 内
TEL : 092-292-6454
FAX : 092-292-6476
<http://www.pivole.com/>
E-mail : info@pivole.com

営業内容

屋内スポーツ施設「ピヴォーレ福岡」はフットサル・バスケットなど球技が行えるだけでなく、企業運動会など各種レクリエーションが行えます。

株NAKANO 商会 冷凍冷蔵車販売事業

新車の軽トラック冷凍車を最短で 納車!急速冷凍!庫内の広さが自慢!

急速冷却!!セパレート方式を採用した大型コンデンサー
2個のコンプレッサーの冷えを体験

運転席と冷凍コンテナのコンプレッサーが別々の2コンプレッサーで、運転席、冷凍箱がよく冷えます。※一般の冷凍車はコンプレッサーが一つしか付いていない為、同時にエアコンを使用すると

運転席が冷えません。詳しい内容はお問い合わせください。冷凍車を最短で納車!急速に庫内の温度が下がるので開け閉めの多い宅配には強い味方です。車内も快適、涼しく過ごせます。



◀新車から急速冷凍車を作成します
ベース車輛はお問い合わせください



株NAKANO 商会

福岡市早良区田村3-23-6
TEL : 092-874-8800
FAX : 092-874-0120
<http://www.nakano-syokai.com/>
E-mail : nakano-s@f-fm.com

営業内容

冷凍冷蔵車製造販売 新車、中古車販売
修理 車検 フォークリフト年次検査、販売

ANAビジネスソリューション(株) 福岡支店

ANAの人材ビジネス会社として 人材活用のお手伝いをいたします

事務、待遇などの人材派遣を行っています!
また、ANAで培ったノウハウを凝縮した教育・研修をご提供

人材ビジネスでは航空・旅行に限定せず、様々な業界の企業様に事務や接客などの人材派遣・紹介を行っています。

またANAの「おもてなしの心」を体現した「接客&マナー研修」、なぜ間違い

が起きるのか—その要因と対策を考える、航空整備士による「ヒューマンエラー対策研修」をご用意。それらが体感できるミニセミナーを11月27日(水)に開催いたします。



◀ANAの「ノウハウ」を活かした
「人材」と「研修」



ANAビジネスソリューション(株)
福岡支店

福岡市中央区天神1-12-14
紙与渡辺ビル7F
TEL : 092-720-9191
FAX : 092-720-9188
<https://www.abc.jp>
E-mail : ml_notice_fuk@abc.jp

営業内容

ANAグループの人材サービス・研修会社として、ホスピタリティや事務スキルを兼ね備えたスタッフや各種研修商品を提供しております。

「はるか見~つけた」 よかもん

YOKAMON



会議所NEWSの編集部ははるか街で見つけた“よかもん”をご紹介します

自分だけの オリジナルウェアを作ろう!



大いに盛り上がりを見せた、ラグビーワールドカップ、みなさんはご覧になりましたか?今回は、当所が「ラグビーアートシャツファクトリー 応援ポロシャツ」の作成を依頼した「ArtShirts-Factory」さんを訪れました。オリジナルTシャツなどのプリントをはじめ、マグカップのデザインや製作、キャップの刺繍なども行っていらっしゃいます。

「ArtShirts-Factory」の魅力は何と言っても、お客様のニーズにあわせたフルサポートです!フルカラープリント、刺繍に至るまで自社工房で行っているため、細かなオーダーにも対応が可能です。「初めてで、何から手を付けてよいのか分からない」というオリジナルウェア作成の初心者さんにも、「もっと凝ったTシャツを作成したい」というこだわりのある方々にも、オススメです。私も以前、オリジナルウェアを作成したことがありますが、相談に乗ってくださるころではなかったのが、大変苦労しました。

ワークショップも開催されており、自分だけのウェアを作成しその日のうちに持ち帰れます。自分だけのウェア、マグカップ、キャップなどに興味がある方は、ぜひご利用されてはいかがでしょうか?★



YOKA_SHOT これまでに手がけた・プリントした、ウェアやマグカップなど(一部)
※イラストデザインは福岡出身、全国で活躍中のイサヤマ ナオヤさん



キッズワークショップイベント



シルクスクリーンワークショップの様子
(不定期・要予約)2時間程度

以前から好きなアーティストやブランドのTシャツを集めていて、DIYでペイントなどをして服をカスタムすることが好きでした。そのうち自分でTシャツを作るようになり、ウェアプリントやセールスプロモーションを行っている会社に就職しました。その後「もっと自分のチカラで面白いものを作りたい」と思い、独立しました。オリジナルウェアは作る過程のワクワクや想いも一部となると思っています。なので、デザインなどの段階からご相談していただけるようにフルサポートを心がけています。また、店舗にてシルクスクリーンプリント体験ワークショップ(要予約)を行っています。さらに、各地イベントに参加し、そこでもワークショップを開催しています。お子様づれのご家族などに大変喜んでいただいております。実際にプリント体験を行っているところは限られていますので、ぜひHPをチェックしてみてください!

ArtShirts-Factory
古川 敏之さん



ArtShirts-Factory

☎092-516-6600
福岡市中央区清川2-1-21
若鶴マンション1F LASSIC 1A
<http://artshirts-factory.com/>
(営)10:00~18:00 (休)土日



🎁 本誌限定特典 10枚以上オーダーで同じデザインのトートバッグをプレゼントいたします!【2019年11月30日までの特典です】

福岡国際会議場は「どなたでも」気軽にご利用できます。

・小会議室・中会議室・多目的ホール等、全24室!

・充実した設備と万全のサポート体制でイベントの成功をお手伝い!
「会議」「研修会」「セミナー」「懇親会」「展示会」等、規模・用途に応じてフレキシブルに対応します



中会議室2室一体



小会議室

連節バスで
ますます便利に!

※天神・博多駅から
約10分



交通の案内

博多駅	天神	下車
博多駅シティ銀行前 Fのりば	ソラリアステージ前 2Aのりば	国際センター サンパレス前 国際会議場 サンパレス前
西鉄バス 99番 88番 接続バス	西鉄バス 80番 接続バス	

www.marinemesse.or.jp/congress/

福岡国際会議場

検索



ご利用に関するお問い合わせ

TEL:092-262-3898 FAX:092-262-4701

ホームページにて空室状況毎日更新中!

2020年5月(予定) 約800台収容の立体駐車場が完成!



一般財団法人 福岡コンベンションセンター

FUKUOKA CONVENTION CENTER

〒812-0032 福岡市博多区石城町2-1

《福岡県と県内市町村からのお知らせです》

福岡県と県内全市町村は個人住民税の特別徴収を徹底しています

原則として全ての従業員の方が対象となりますが、次の「特別徴収を行わないことができる者」に該当し、特別徴収することが困難な従業員の方がいる場合は、事業主の方からの「普通徴収申請書」による申し出により、特別徴収を行わないことができます。(※この手続きがない場合は特別徴収になります)

特別徴収を行わないことができる者

- | | |
|---|--|
| <p>1 次の条件に該当する給与所得者（従業員）の個人住民税</p> <p>A 退職者又は給与支払報告書を提出した年の5月31日までの退職予定者</p> <p>B 給与の支払いがない月がある者</p> <p>C 年間の給与の支払金額が、930,000円以下である者</p> <p>D 他から支給される給与から特別徴収されている者（乙欄該当者）</p> <p>E 事業専従者（事業主が個人の場合のみ該当）</p> | <p>2 次の条件に該当する給与支払者（事業主）</p> <p>F 常時2人以下の家事使用人のみに対して給与等の支払いをする者。または、他市町村を含む給与受給者総数が2人以下である者</p> <p>給与受給者総数とは、市町村単位での人数ではなく事業所全体の受給者数です。ただし、左記A～Eの給与所得者の要件に該当する者を除く人数となります。</p> |
|---|--|

■お問い合わせ先

【手続きに関すること】

各市町村の個人住民税担当課

【取組みに関すること】

福岡県税務課個人住民税徴収機動班 ☎092・643・3049

※普通徴収申請書の様式は、県のホームページにも掲載しています。

詳しくは福岡県ホームページをご覧ください
「個人住民税 特別徴収推進のひろば」

福岡県 特別徴収推進 検索

社長、 会社は誰が 継ぎますか？

店の味(技術)を
引き継いで
くれるかなあ

誰か
うちの会社継いで
くれないかなあ

後継者は
どうやって
見つけようかなあ

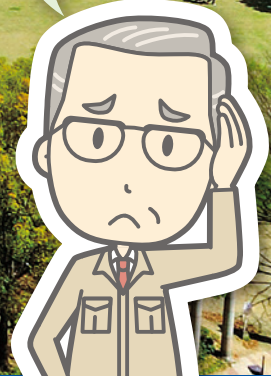

秘密
厳守

無料相談受付中!

予約制です

相談は無料ですので、まずはお気軽にご連絡ください。

相談開設日

毎週月～金曜
(祝日を除く)

9:00～17:00

福岡県事業引継ぎ支援センター

TEL 092-441-6922 にご相談ください。

