

会員とともに、市民とともに

福岡商工会議所

NEWS

Fukuoka Chamber
of Commerce & Industry

2019/vol.541



9



特集

開幕直前!!
ラグビーワールドカップ2019™
特集



今月のTOPIC



Food EXPO Kyushu 2019

~from Fukuoka to the Global Market~

九州の 食の豊かさ

その真価

九州の食を広くPRするイベント

「Food EXPO Kyushu2019」が今年も開催されます。

ビジネスマッチングと一般向け販売イベントにより、

九州の食の魅力を大いに発信していきます。

ぜひご参加ください。

新たな取引先と商談できるチャンス
食の豊かさを実感できる約260社がブース出展



国内外商品商談会



10月9日(水)、10日(木)
福岡国際センター(福岡市博多区築港本町2-2)

みんなで食べて飲んで楽しめる
約60社の「うまいもの」「おいしい」が集結



九州うまいもの大食堂



10月12日(土)、13日(日)、14日(月・祝)
天神中央公園(福岡市中央区天神1-1)

Food EXPO Kyushu2019公式ホームページ

<http://www.food-expo-kyushu.jp/>

【主催】 Food EXPO Kyushu 実行委員会

福岡県、福岡市、福岡県商工会連合会、ジェトロ福岡、
福岡地域戦略推進協議会、福岡商工会議所



「Food EXPO Kyushu」は「九州・山口大産業展」に参加しています。
九州・山口大産業展とは、九州・山口の強みや多様な魅力を骨太に発信するため、
これまで単独で開催していた展示会・商談会などを一体で行うものです。



カンパニーズチャレンジ 02



ミライロしごと図鑑 NEXT 10 YEARS 26

特集
04 開幕直前!! ラグビーワールドカップ2019™特集

消費税対策にも有効なキャッシュレス決済の活用 (全10回シリーズ)

14 第5回 ポイント還元制度の加盟店審査に最大2ヵ月!
～早めの申請を～

消費税対策にも有効なキャッシュレス決済の活用 (全10回シリーズ)

15 第6回 ポイント還元制度の消費者PRが本格化、
統一コード『JPQR』も始動!

ミライロしごと図鑑 NEXT 10 YEARS

26 株式会社トウトウモロウ
森 拓人氏

カンパニーズチャレンジ

02 株式会社エー・ワン
代表取締役社長 石山 弘海氏



〈もしもに備える〉

20 会員限定 生命共済制度

13 健診サービスのご案内

〈優秀な人材を採用・育成したい〉

10 高等学校と企業との就職情報交換会

会員限定 九州産業大学生と企業を「学食」で繋ぐ
「モグジョブ」への参加企業を募集します

22 日商プログラミング検定始動!!

「社員の英語力向上セミナー」のご案内
検定対策講座のご案内

23 実務研修講座

第2回 福岡「eラーニング」説明会&体験会

〈お知らせ〉

表紙裏 Food EXPO Kyushu 2019

25 第38回食品まつり 博多うまかもん市出店者募集

11 10月発行 プレミアム付 地域商品券

24 消費税率引き上げに伴う、貸会議室料金改定のお知らせ

2019年度 第1回新入会員交流会

10 「創業100年以上会員企業」を募集

12 博多伝統芸能館イベント

福岡優待サービス

福岡商工会議所の検定試験

25 『クラウドサービス体験ブース』を
是非ご利用ください!!

33 消費税軽減税率対策オンラインセミナー配信

〈福岡商工会議所の活動〉

11 FCCI NEWS 会議所の動き

〈役に立つ情報〉

21 福岡の統計

〈報告〉

28 2019年度「福商・経済訪問団」
～海外視察ミッション
(サンフランシスコ、ラスベガス、シアトル)～

〈ビジネスネットワーク〉

16 新規会員のご紹介

30 会員企業の商品・サービス紹介
“ホットニュース”

〈専門家に聞く〉

18 税務Q&A

19 危機管理情報室

〈ホットひと息〉

32 今月のよかもん

33 商店街応援隊「トコロ」が参ります!
トコロ商遊記

福博新景



漫画家
はかたまちや
「博多町家」ふるさと館館長
長谷川 法世

ピーターパンのように

少年は走った
どンドン走った、つんのめった
目の前にボールがあった、手が出た
少年は立ちあがった
少年は走った、ボールをつかんで
走った、どこまでも走った

いつまでも年を取らない者たちがいる
ピーターパンのような者たちだ
息を弾ませ目を輝かせ
跳ねるボールを追い、つかみ、
抱きしめて、走る
少年は走る

〈掲載広告〉
●ほけんの窓口グループ株式会社 外商部 福岡法人営業課…裏表紙
●福岡県信用保証協会…P13
●公益財団法人 産業雇用安定センター…P21

【同封】福岡 折込みチラシ
●Food EXPO Kyushu2019 (国内外食品商談会) 招待状

【同封】福岡ビジネス情報便
●株式会社プロダクトマーケティングサービス
●福岡県事業承継支援ネットワーク
●弁護士法人グレイス
●福岡職業能力開発促進センター (2件)
●一般財団法人 西日本産業衛生学 環境測定センター-北九州事業部
●株式会社サンネットワーク
●アプライド株式会社
●一般財団法人 女性労働協会 (2件)
●ほけんの窓口グループ株式会社 外商部 福岡法人営業課
●三井不動産リアルティ九州株式会社
●株式会社サポート
●びわ湖環境ビジネスメッセ実行委員会事務局
●株式会社セールスアカデミー

福岡商工会議所WEB

https://www.fukunet.or.jp/

福岡商工会議所

検索

イベント
セミナー
催事情報など



福岡商工会議所 Facebook

是非フォローをお願いいたします!

https://www.facebook.com/fukuoka.cci





国内最高水準の小型焼却炉で 養鶏業界からジビエ業界へと進出

【プロフィール】

宮崎県出身。通信会社などを経て独立し、農業の世界へ。2001年に株式会社エー・ワンを創業、2009年より養鶏処理専用の小型焼却炉を開発・販売する。社員4名の少数精鋭で、全国へと販路を広げている。

株式会社エー・ワン 代表取締役社長 石山 弘海氏

技術力と創造性で 大手資本に対抗する

例年、冬になると報道される鳥インフルエンザ問題。食の安全安心に対する関心の高まりを受け、養鶏業界においても、食肉や卵に対する高い衛生管理が求められています。そうした中、日々発生する死鳥への対応策として、養鶏処理専用の小型焼却炉を開発・販売しているのが、福岡市博多区奈良屋町の株式会社エー・ワンです。エー・ワンが開発した小型焼却炉『Cleanfire(クリーンファイア)』は国内最高水準の環境性能と焼却能力で、全国から注目を集めています。

代表取締役社長の石山弘海さんは、焼却炉開発のきっかけをこう振り返

ります。

「農業に携わる中で、養鶏業界の方から話を聞き、死鳥の処理問題が非常に大きな課題になっていることを知りました。そこで焼却炉の開発・販売に着手。かつては埋却などで処理されており、長年にわたって衛生面が問題視されていたそうです。宮崎県で鳥インフルエンザが大規模化するなどの社会背景もあり、結果的に全国展開への足がかりとなりました」。

通常、食用のニワトリは約50日間で生育されますが、そのうちの3~5%は成長過程で死んでしまうと言われ、日々発生する死鳥をいかに安全かつ衛生的に処理するかが課題でした。そこでエー・ワンの『Cleanfire』は、行政への届出が不要な処理量50kg/h未

満の小型焼却炉ながらも、環境省廃棄物処理規則の最高水準を適用。他社製品と比べダイオキシンをはじめとした有害大気汚染物質を大幅にカットするなど、高い環境性能を誇ります。また独自技術として、渦巻型に空気を流すことで燃焼効率を高め、熱しく減量*も10%未満に減らすことに成功。さらに燃料の面では灯油と薪を併用できる仕様で、動物が本来持っている脂肪も活用し燃料効率を向上。大きなコストカットにつながっているそうです。

「実際にニーズがあるかなど非常に悩みましたが、中小企業は技術力や創造性で対抗しないと大手資本には敵いません。小資本の中で開発を行うということは、ある種の賭けでもありました。しかし衛生面での改善が期待でき



1 『Cleanfire』の焼却能力は50kg/h未満、焼却炉火床面積0.5㎡未満のコンパクト設計で、一部自治体を除き届出・設置許可が不要
3 エー・ワンでは鶏糞を活用した肥料など新しい試みを積極的に取り入れ、キャベツなど野菜の生産にもチャレンジしている

2 焼却灰の減量や飛散灰の除去など、二重三重の環境対策は『Cleanfire』の強みのひとつ。敷地内でも容易に焼却処理ができる
4 エー・ワンは一般社団法人日本ジビエ振興協会の会員として、農業における鳥獣被害防止やジビエの普及に協力している

る製品を新たな市場にも展開すれば、より社会に貢献できるものになると信じています」と石山さん。約1年半をかけて開発した『Cleanfire』は口コミで広がり、現在では全国26都道府県下で活用されています。

※焼却物が完全燃焼したかどうかの指標。廃棄物処理法では10%以下になるよう定められている。

閑散期を生かして ジビエ業界に進出

「養鶏農家では鳥インフルエンザの流行期である11月から3月は、養鶏場内への部外者立ち入りを原則禁止しています。そうした理由からこの時期は閑散期になってしまいます。そこでジビエ業界へと『Cleanfire』を展開しました」。

2016年、農林水産省では補助金に依存していた有害鳥獣対策を方向転換し、イノシシやシカなどを食肉とするジビエ市場の開拓を促進。従来の捕獲助成金を減額する一方で、食肉利用として捕獲した場合の助成金額は維持する施策を展開し、ジビエ業界の盛り上がりの後押しをしています。さらにジ

ビエ肉の残渣処理のための焼却炉導入に対して補助を行うなど、エー・ワンにも追い風が吹いています。

「イノシシなどの食肉以外の部位については、山中に廃棄するなど、衛生管理がなされていないという課題があります。そこで『Cleanfire』が活用できるのではないかと考えたのです」。

エー・ワンでは一般社団法人日本ジビエ振興協会と連携するほか、2019年11月に東京ビッグサイトで開催される『鳥獣対策・ジビエ利活用展』に出展するなど、新たな販路拡大を進めています。

「ジビエ業界にも焼却炉を展開することで、売上の平準化はもちろん、有害鳥獣の駆除に寄与していきたい」と石山さんは意気込んでいます。

様々な企業と協力し 循環型農業の実現へ

養鶏業界やジビエ業界で存在感を示すエー・ワンの小型焼却炉ですが、まずは国内市場占有率ナンバーワンを目指しています。さらに海外展開も睨む石山さんは「日本はもちろん、アジ

ア各国では鳥インフルエンザが養鶏業界の課題であり、一部の国では衛生管理が行き届かず常態化しているところもあると聞きます。衛生管理にも寄与できるエー・ワンの焼却炉が役に立つはず」と話します。

そんなエー・ワンのモットーは『お客様のお困りごとにどう対応できるかを形にすること』。小型焼却炉の開発の出発点も、養鶏農家のお困りごと。また養鶏農家が頭を抱える鶏糞処理についても、肥料としての活用を模索するなど、チャレンジを続けています。

「私たちが最終的に目指すのは循環型農業。様々な企業と協力しながら課題に取り組んでいきたい」。



株式会社エー・ワン

〒812-0023 福岡市博多区奈良屋町5-18-3F
 TEL 092-233-7525
<http://www.clean-fire.com/>

開幕直前!!

ラグビーワールドカップ2019™特集

アジアで初めての開催となる「ラグビーワールドカップ2019™日本大会」が、9月20日から11月2日にかけて開催されます。全国各地12会場では熱戦が繰り広げられ、ここ福岡でも3試合が行われます。

観戦に来られる方は、初めて九州・福岡を訪れる外国人、特に欧米豪の方が多いと予想されています。

この機会に福岡・九州を楽しんでいただき、良いイメージを持ってもらえるよう、最大限の「おもてなし」を

揮し、この後のリピーター化や口コミ（SNS発信）等でのインバウンド拡大に繋がるよう、取り組んでまいりましょう。そして、“4年に一度じゃない。一生に一度だ。”のキャッチフレーズどおり、街をあげて世界のビッグイベントを楽しみましょう。

直前となった今月号では、当所における機運醸成の取り組みや、開催期間中の福岡市内の関連イベント（福岡おもてなしプロジェクト）をまとめてご紹介いたします。

ラグビーワールドカップ2019™日本大会について

ラグビーワールドカップとは、4年に1度開催される「ラグビー世界一決定戦」であり、「世界三大スポーツ大会」の1つといわれる大会で、とても大きな国際スポーツイベントです。予選40試合、決勝トーナメント8試合の計48試合が行われ、優勝チームには、ラグビーワールドカップの優勝トロフィーである「ウェブ・エリス・カップ」が贈られます。

ラグビーワールドカップ2019™日本大会は、アジアで開催される「初」のラグビーワールドカップであり、ヨーロッパや南半球のラグビー伝統国以外で開催される「初」のラグビーワールドカップです。



大会公式マスコット レンジャー

◆参加チーム数及び対戦形式

大会への参加チームは20チームで、5チームごとに4つの予選グループに分かれて総当たり戦を行い、各グループの上位2チームが決勝トーナメントに進出し、優勝を決めるという試合形式で大会が行われます。

プールA	プールB	プールC	プールD
アイルランド	ニュージーランド	イングランド	オーストラリア
スコットランド	南アフリカ	フランス	ウェールズ
日本	イタリア	アルゼンチン	ジョージア
ロシア	ナミビア	アメリカ	フィジー
サモア	カナダ	トンガ	ウルグアイ

各プール上位2チームが決勝トーナメントに進出し優勝を決める

前回の2015年イングランド大会では、一躍有名になった五郎丸選手等の活躍で、日本代表は予選グループ（プール）で3勝1敗と好成績を残しましたが、残念ながら決勝トーナメントに進むことはできませんでした。過去の大会で3勝して決勝トーナメントに進めなかったのは初めてのことでした。

ラグビーワールドカップ福岡開催について

試合は、全国12の開催都市で行われ、福岡では、東平尾公園博多の森球技場（レベルファイブスタジアム）で開催されます。

東平尾公園博多の森球技場は球技専用のスタジアムのため、グラウンドと観客席が非常に近くて観戦しやすく、声援が選手に届き、選手たちのぶつかりあう重たい音やスピード感など、迫力あるプレーで盛り上がります。

また、福岡の他に、九州では熊本と大分も試合会場になっています。

<福岡での試合日程>

2019年 9月26日(木) 16:45	イタリア	カナダ
2019年 10月2日(水) 16:45	フランス	アメリカ
2019年 10月12日(土) 19:45	アイルランド	サモア



ラグビーワールドカップ2019™日本大会の意義

ラグビーワールドカップは大会期間が長いので、観戦客の滞在日数も長いことが特徴です。

また、海外からの観戦客は、比較的富裕層が多く、特に通常は少ないヨーロッパや南半球からの観戦客が多く見込まれており、大会を目的にした訪日外国人客は推定**40万人**とされています。

これらの観戦客は、試合が開催されるスタジアムはもちろんですが、ラグビーの試合を大型モニターで見ることができたり、ラグビーを体験できるアトラクションがあったり、飲食をすることができたりする**ファンゾーン**というイベント会場や街中の居酒屋やバー、または周辺の観光地

などいろいろな場所を訪れることが想定されます。

ちなみに、ラグビーファンは、ビールの消費量が非常に多く、試合観戦中はもちろんのこと、滞在期間中は深夜までバーやパブでビールを片手にラグビー談義を繰り返します。

これらのことから、ラグビーワールドカップを開催することで、試合観戦だけではなく、試合が無い日は観光をするなど、国内に高い**経済効果**をもたらすとされており、訪日外国人客による**経済波及効果は、推定1,057億円**とされています。

◆ラグビー観戦旅行者の特徴

- ・観戦客の**滞在日数**が長い ※平均10~14日
- ・**ヨーロッパ**や**南半球**の**富裕層**が多い

訪日外国人客：**40万人**

経済波及効果：**1,057億円** ※全体は、4,372億円



公益財団法人 日本ラグビーフットボール協会 森会長からのメッセージ



公益財団法人
日本ラグビーフットボール協会

森 重隆 会長

株式会社森硝子店
代表取締役社長

きたる9月20日、いよいよラグビーワールドカップが開幕し、全国12都市のスタジアムで世界最高峰のプレーが繰り広げられます。

私自身、自分がしたことによって“人から喜ばれること”の尊さをラグビーから学びました。

今回の開催を機にぜひ、日本全国の皆様にラグビーファンになっていただき、より多くの人に“自己犠牲で仲間を助け合うラグビー精神”が浸透することでますます日本が素晴らしい国になることと信じています。

福岡会場（東平尾公園博多の森球技場）で行われる3試合いずれも好カードです。ぜひとも、会場へ足を運んでいただき選手の声やぶつかり合う迫力と感動を味わってください！

たくましく輝かしいラグビー選手を見て、「僕も日本代表になりたい」と思う子どもたちが増え、数十年後にまた日本、そして福岡でラグビーワールドカップが開催できるような文化を根付かせていきましょう！

ファンゾーンについて

ファンゾーンとは、ラグビーワールドカップ2019™の大会期間中に、開催都市に設置され、大型スクリーンによるパブリックビューイングや、飲食ブース、スポンサー企業によるプロモーション活動、ラグビーの普及活動等が行われるイベントスペースのことです。事前予約・チケットなどは必要なく、無料で楽しむことができます。福岡では右記の通り開催予定です。



<会場イメージ図>

ラグビーワールドカップ2019™ ファンゾーン in 福岡

【場 所】JR 博多駅前広場

【日 程】9/20 (金)～9/22 (日)

9/26 (木)～9/28 (土)

10/2 (水)～10/5 (土)

10/12 (土)～10/13 (日)

※ 福岡会場での試合は 9/26、10/2、10/12

※ ファンゾーンの非開催日にも同会場にて別イベントを開催予定

【料 金】無料

決勝トーナメントは下記場所にてパブリックビューイングを開催予定

- 準々決勝・準決勝：天神中央公園西中洲エリア
(準々決勝は日本代表が進出した場合、その試合を予定)
- 決勝：福岡市役所西側ふれあい広場

九州一体となった「祭りアイランド九州」「九州・火の国元気まつり」を開催

九州商工会議所連合会では、ラグビーワールドカップ2019™開催をインバウンド拡大の好機と捉えて、大会期間中の9月28日・29日の2日間、熊本市で九州沖縄の約40の祭りが集結する「祭りアイランド九州」と九州・沖縄の観光物産展「九州・火の国元気まつり」を開催します。また大会期間中に九州各地で行われる祭りを紹介し、観戦客の周遊を促す取り組みも行っています。

国内外からの観戦客の皆様には九州の魅力を存分に楽しんでいただければと思っています。また、この事業は、九州・沖縄の元気を発信し、熊本地震からの復興のPRも目的としています。詳しくは「祭りアイランド九州」で検索 <https://matsuri.welcomekyushu.jp/>



福岡商工会議所のおもてなしの取り組みについて

9月に入り大会開催直前、街中の盛り上がりも高まってまいりました。そこで、福岡商工会議所では、その盛り上がりを一層“熱い”ものにしようと、3つの取り組みを実施しています。

取り組み① 飲食店向け外国人への接客対応HOW TO動画の配信

ラグビーワールドカップ大会期間中には、国内外、特に欧米豪より多くの観戦客が福岡に集まります。そこで、欧米豪のお客様に対するの苦手意識を少しでもなくすための誘客・接客の仕方を説明した接客対応HOW TO動画を配信しています。大会前までに本動画を見て取り組んでみてください！



【動画の内容】

レッスン1:英語看板・メニューの設置
レッスン2:接客対応について
レッスン3:食材表示等について



取り組み② FUKUOKA KICKOFF MAPの作成

当所では、“福岡ラグビーを盛り上げる〔おもてなし〕がギュッと詰まった!『FUKUOKA KICKOFF MAP (フクオカ キックオフ マップ)』”を制作しました。期間中、福岡市内を回遊するひとつのガイドツールとして、国内外からの観戦客の皆様がこのマップを利用して福岡を楽しんでいただければと思っています。

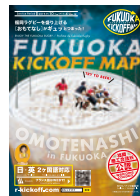

いよいよ開幕!生ビールをバッチリ用意して博多の旨いもんと一緒に海外から来るお客様ももてなしていきたいと思えます。ラグビーワールドカップ2019™をみんなで盛り上げていきましょう!



博多海鮮処 まんぷく屋
店主 鶴丸 正人さん

- 【言語】3カ国語対応(日・英・仏) ※フランス語はWeb版のみ
- 【部数】80,000部
- 【内容】人・飲食店双方を盛り上げ地域活性化に繋げる“おもてなし”ガイドマップ。約35店舗掲載。
- 【配布場所】福岡市内ホテルやタクシー会社、福岡市役所、観光案内所、福岡空港、博多駅 ほか
- 【利用期間】9/1(日)~11/4(月・休)

Webサイトでもご覧いただけます。(スマホ対応)



取り組み③ 「ラグビー応援ポロシャツ」着用プロジェクト

ラグビーワールドカップ2019™を盛り上げるため、当所会員を中心とした企業・団体の職員および、当所職員などが一斉に、大会PRイベントなどでラグビー応援ポロシャツを着用し、機運醸成を図ります。

【福岡開催1カ月前大会PRキャンペーン】



- 【日時】8月26日(月) 8:30~9:00
- 【場所】西鉄福岡(天神) 駅北口改札外コンコースおよび周辺
- 【内容】福岡開催推進委員会と福岡商工会議所の職員がラグビー応援ポロシャツを着用し、チラシ等を配布して大会をPR

【「ラグビー応援ポロシャツ」デザインイメージ】



全3色(ネイビー、グリーン、ブルー)

- 【着用期間】8月~10月
- 【一斉着用日】福岡で試合が行われる当日は、一斉着用します
- 1 9月26日(木) 2 10月2日(水)
- 3 10月12日(土)

開催期間中のイベント案内

◆「博多伝統芸能館特別公演イベント」

「博多伝統芸能館」では、ラグビーワールドカップ2019™開催期間中、海外からの観戦客が短時間で博多の伝統芸能を楽しめる特別プログラムを用意しています。

- 【場 所】** 博多伝統芸能館
【日 程】 10月3日(木)～6日(日)、10日(木)、
 11日(金)、13日(日)、14日(月・祝)
【時 間】 15:00～、15:30～、16:00～、16:30～
【内 容】 博多芸妓をはじめとする博多伝統芸能団体
 による公演
【参加費】 1,000円(税込) ※ポストカードのお土産つき



イベントイメージ

博多旧市街3館スタンプラリー

博多旧市街エリア内観光施設が指定するイベントに参加・観覧するとオリジナルグッズプレゼント。

【日 程】10月3日(木)～14日(月・祝)

1 「博多町家」ふるさと館

【イベント内容】

- ① 展示棟企画展「日本の山を目指して～明治博多町人、
 富士登山の顛末～」

- ② 伝統工芸の実演、絵付け体験

【料 金】 展示棟の入館料 200円。絵付け体験する場合
 は別途1,500円(材料費)

2 はかた伝統工芸館

【イベント内容】

- ① 博多織伝統工芸師展 10月3日(木)～10月8日(火) 10:00～18:00

- ② 新作博多人形展 in HAKATA 10月10日(木)～10月22日(火・祝) 10:00～18:00

【料 金】 無料

3 博多伝統芸能館

【イベント内容】

博多芸妓・博多独楽など、博多伝統芸能の公演を開催。

(イベント詳細は上記をご参照ください)

◆「博多旧市街フェスティバル」

ラグビーワールドカップ2019™開催期間中の10月1・2週目に、市民および観戦旅行者に向けたおもてなしとして、博多旧市街において多数イベントを展開します。

博多旧市街の歴史・伝統・文化に最先端のエンタメ技法をMIXした新旧フュージョンにより、五感で博多旧市街の魅力を満喫できるお祭りです。

まことの花 ～町家で楽しむ日本の伝統美～

NEW

ライトアップウォークの期間中、「博多町家」ふるさと館・町家棟は、伝統工芸やいけばな、能楽など、多彩な日本の伝統美を味わえる空間になります。

【日 程】10月11日(金)～14日(月・祝)

① いけばな

博多の伝統工芸品、博多織や博多曲物などを組み合わせた、いけばなを展示。
 10月11日(金)～14日(月・祝) 10:00～21:00(初日のみ18:00～)

② 能楽ワークショップ

10月11日(金)～13日(日) 18:00～21:00

③ ORIGAMI(折り紙) ワークショップ(材料費 300円)

10月12日(土) 13:00～16:00

④ 秋の香袋ワークショップ(材料費 1,500円)

10月13日(日) 13:00～16:00

【場 所】 「博多町家」ふるさと館・町家棟

【料 金】 ①、②は無料、③、④は上記材料費のみ

博多旧市街ライトアップウォーク2019

櫛田神社や承天寺など12の神社のほか、博多千年門などを幻想的なライティングで彩る。

櫛田神社はプレミアムゾーンとして、光と音の演出が得意なNAKED社による黒田節をテーマとしたオリジナルショーや、空間演出も実施。

【日 程】10月11日(金)～14日(月・祝)

※各日ともに18:00～21:00 ※雨天決行

【場 所】 (無)印は無料ゾーン

- ① 冷泉エリア：櫛田神社(無※一部)、龍宮寺、「博多町家」ふるさと館(無)、はかた伝統工芸館(無)

- ② 御供所エリア：承天寺(本堂は有料、仏殿は無料)、承天寺通り、東長寺、妙楽寺、円覚寺、博多千年門(無)

- ③ 呉服町エリア：善導寺、正定寺(無)、海元寺、一行寺(無)、妙典寺、本岳寺、葛城地藏尊(無)

【料 金】 当日1,500円(税込)、前売1,000円(税込)

※中学生以下無料 ※その他eチケットや数量限定のエクスペリアパス、団体割チケットあり

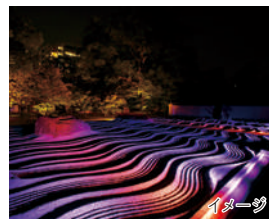

NINJA PROJECT(忍者プロジェクト)

NEW

日本忍者協議会とavexが推進する世界初の忍者エンタテインメントショー。
武術をベースとしたアクロバット「トリッキング」に、音楽・ダンスを組み合わせる実施。

【日 程】10月3日(木)～5日(土)
(時 間)10月3日(木)15:00～、17:30～
10月4日(金)13:00～、15:00～、17:00～
10月5日(土)11:00～、13:00～、16:30～
※各回30分程度
※忍者プロジェクトのパフォーマンスは、各回で博多旧市街フェスティバルの告知後に
行います。
【場 所】キャナルシティ博多 B1階サンプラザステージ
【料 金】無料



イメージ

博多旧市街まるごとミュージアム2019

ライトアップウォークとの同時開催により、ライトに彩られた歴史ある寺社に、屋外ならではの巨大な作品などの多彩なアート作品を展示。
光とアートの共演による新たな旧市街の姿が楽しめます。

【日 程】10月11日(金)～14日(月・祝) ※各日ともに10:00～21:00(雨天決行)
【場 所】東長寺、承天寺(仏殿)、妙楽寺、善導寺、龍宮寺
【料 金】18時まで無料
※18時以降は一部展示会場を除き、ライトアップウォークのチケットが必要(別売)



イメージ

博多川スカイランタン

NEW

参加者が願いを書いたLEDランタン200個を空中に浮かべ、光の祝祭空間を作ります。

【日 程】10月4日(金)18:00～22:00
【場 所】(ランタン作成)冷泉公園、(ランタン提出)博多川沿い
【料 金】500円/個

川端夜祭

川端通商店街を舞台に店舗の営業時間を延長し、夜間のショッピングや食事やビールを楽しむストリートバル、臨時出展マルシェ、音楽ライブなどのステージイベントを開催します。

【日 程】10月4日(金)17:00～21:00
【場 所】川端通商店街
【主 催】上川端商店街振興組合、川端中央商店街振興組合

◆「Food EXPO Kyushu2019『九州うまいもの大食堂』」(表紙裏の案内もご参照ください)

10月12日～14日の3日間、天神中央公園で開催する「Food EXPO Kyushu2019『九州うまいもの大食堂』」(約50店舗出店)では、ラグビーワールドカップ2019™の観戦で来福した海外のお客様に九州の食を楽しんでいただけるように、キャッシュレス対応や多言語標記のメニューの準備、欧米豪のお客様向けの新メニューの開発など、インバウンド対応の「おもてなし」に取り組みます。このほか会場では、ラグビー体験コーナーを設けてラグビーワールドカップ2019™日本大会をみんなで盛り上げてまいります。



【日 程】10月12日(土)～14日(月・祝) 【場 所】天神中央公園 【料 金】入場無料

博多旧市街フェスティバルに関するお問い合わせ／福岡市 地域観光推進課 TEL 092-711-4984

📍 当所ラグビー特設ページはこちら!

https://www.fukunet.or.jp/area/2019_rugby/



📍 ラグビーワールドカップ開催期間中のイベントカレンダーはこちら!

<https://www.welcome-fukuoka.or.jp/info/2953.html>



本記事全般に対するお問い合わせ／福岡商工会議所 地域振興グループ TEL 092-441-1118

高等学校と企業との 就職情報交換会

福岡商工会議所では、福岡県産業教育振興会と共催で、
高等学校卒の新卒採用を検討されている
地元企業の採用担当者の皆様と福岡県産業教育振興会会員の
高等学校の進路指導担当の皆様にお集まりいただき、
「採用・就職」に関する情報交換会を開催いたします。
高等学校卒業生の採用に向けた新たな人脈構築の場として
ご活用いただければ幸いです。
奮ってのご参加をお待ちしております。

主催／福岡県産業教育振興会 共催／福岡商工会議所

10月16日(水) 13:00~17:00
福岡商工会議所3階 301会議室

- 内 容：情報交換会
学校参加者を固定席とします。企業参加者は会場内を自由にご移動いただき、面談を希望する学校と情報交換や名刺交換を行っていただきます。
※面談時間は、1校あたり10分間。
※面談の予約については、当日先着順で企業側が学校を指定いたします。
- 対 象：高等学校卒業生の新卒採用を検討している中小企業の代表者及び人事・採用担当者等
- 定 員：約70社(会場混雑緩和のため、1社につき2名までとなります。)(参加学校約40校予定)
※企業のお申し込みについては、業種・職種等の偏りが出ない範囲で先着順とさせていただきます。
- 参加費：1社あたり 2,000円
- 締 切：9月20日(金) ※定員に達し次第、締め切ります。
- 申 込：当所ホームページよりお申し込みください(HPからのお申し込みのみ)
https://www.fukunet.or.jp/event_schedule/event/schedule_detail.php?id=1005



お問い合わせ／経営相談部 商業・雇用支援グループ
TEL 092-441-2169 E-mail: fkshougyou@fukunet.or.jp

採用活動で自社の認知度が低いと感じていませんか？

会員限定

九州産業大学生と企業を「学食」で繋ぐ “モグジョブ”への参加企業を募集します

福岡商工会議所は、「モグジョブ地方創生プロジェクト」(株式会社タスキ、豊橋商工会議所)と共催で、「モグジョブ」事業を右記のとおり実施いたします。
モグジョブは、大学の学食でランチを食べながら学生と企業が少人数で交流する企画で、学生と膝を突き合わせてフランクに交流できる点が特徴です。
交流の中で学生に自社の魅力を伝え、認知度向上や母集団形成のきっかけにする、学生の考えを知ることができるなどのメリットを得ることができます。
今回は、九州産業大学 商学部と協力し、キャリア教育の授業の一環として商学部1年生約500名を対象にマッチングして実施いたしますので、多くの学生に自社の情報をPRするチャンスにもなります。
この機会に是非ご活用ください。

●実施時期：10月~12月

10月2日(水)から、隔週で月・水・金曜日と火・木曜日に交互に実施日を設定。
(実施日の中で、各企業の希望日と学生の意向がマッチングした日に開催。マッチングは企業・学生ともHP上のモグジョブシステムに登録したうえで、システム上で行います。)

※参加費用、申込方法等詳細は当所ホームページでのご案内をご確認ください。
https://www.fukunet.or.jp/event_schedule/event/schedule_detail.php?id=1018



お問い合わせ／経営相談部 商業・雇用支援グループ TEL 092-441-2169

「創業100年以上会員企業」を募集

当所では、創立140周年を迎えるのを機に、創業100年以上となる会員企業の皆様の永年の功績を称えるため、表彰を行います。つきましては、該当される会員企業のご応募をお待ちいたしております。

■表彰の対象：創業100年以上会員企業

福岡市内(周辺市町を含む)で、2019年6月末日現在において、創業後100年以上経過している事業所及び支店・出張所等を開設後100年以上経過している出先企業

※2019年6月末日現在、当所の会員であることが条件です

※当所100周年、110周年、120周年、130周年において、既に表彰された事業所は除きます

※なお、次に該当する事業所は、事業を継続しているものとみなします

- ①社名・業種・組織等の変更があっても事実上一事業体が存続している
- ②戦争、天災等やむをえない事情で中断したが、現在存続している
- ③創業当時は個人であったが、現在法人となっている(個人より通算)

■提出書類：(1)創業・開設年月日確認書(当所所定の様式)

(2)創業・開設年月日または創業・開設後100年経過したことが確認できる資料
例：登記簿、パンフレット、社史等の資料(※コピー可)

■締 切：9月30日(月)



あけまして、創立
140周年



お申し込み・お問い合わせ／総務部 総務・人事グループ TEL 092-441-1110 FAX 092-474-3200

女性会 7.10



あいさつをする山口新会長

福岡商工会議所女性会 臨時総会

女性会は7月10日、臨時総会を当所501会議室で開催した。任期途中の役員辞任に伴う役員選挙を実施。会長に選出されたのは、山口勝子氏(株)山口油屋福太郎 取締役相談役)、副会長に、徳安淳子氏(株)吉塚うなぎ屋 取締役)、安東友子氏(株)アントレ 代表取締役社長)、加治富美子氏(株)かじ 代表取締役社長)、平井裕子氏(株)花キク 取締役)の4名、その他理事に16名を選任。役員任期は令和元年7月10日から令和2年10月31日まで。

●経営支援グループ TEL 092-441-2170

交流会 8.5



様々な業種の会員が一堂に会し、活発な交流が行われた

2019 夏の会員交流会

当所は8月5日、「夏の会員交流会」を開催。会員、議員、役職員等約460名が参加した。

開会挨拶で藤永会長は、「会員相互の交流の輪を広げビジネスのきっかけにしたい」と呼びかけた。会場内では、参加事業所のチラシ、ポスターの設置を実施。参加者からは、「会議所の役員・議員と交流ができた」、「情報収集、人脈形成に役立った」等の声が寄せられた。

また、当所が本年創立140周年を迎えるにあたり会場で「140年の軌跡」をスライドで紹介し、会議所の理解を深めた。

●会員組織・共済グループ TEL 092-441-1114

部会 8.9



抱負を語る隈元新部会長

理財部会 総会

理財部会は、8月9日に当所会議室で総会を開催し、23名が参加した。総会では、工藤賢二氏が6月に福岡信用金庫会長を退任されたことに伴い部会長職も退任されたことが報告され、後任として、隈元正徹氏(アクサ生命保険株式会社福岡支社 支社長)が選任された。任期は令和元年8月9日から令和2年10月31日まで。隈元新部会長は「福岡商工会議所と理財部会に貢献できるような尽力したい」と抱負を語った。

●経理財務グループ TEL 092-441-1115

10月発行 プレミアム付地域商品券

市内商店街等の団体で10%~20%のプレミアムが付いた地域商品券が発行されます。随時ホームページ等でお知らせしてまいりますので、お近くの商店街等にてお買い求めください。

数量限定!

お買い求めは
お早めに!



イメージ

10月に発行予定の団体(一部)(令和元年8月26日時点)

■博多駅ビル商店会/朝日地下センター商店会

『生活応援『よかふく商品券』』

10月10日(木)~10月11日(金)【2,500冊】

【10,000円で12,000円相当、(500円券×24枚)】

■上川端商店街振興組合/川端中央商店街振興組合

『博多川端プレミアム商品券』

10月1日(火)~【5,000冊】

【10,000円で12,000円相当、(500円券×24枚)】

■小笹商店会『小笹プレミアム商品券』

10月5日(土)~【500冊】

【10,000円で11,000円相当、(500円券×22枚)】

■花みずき通り商店会

『花みずき通り商店会プレミアム付地域振興券』

10月1日(火)~【500冊】

【10,000円で11,000円相当、(500円券×22枚)】

■西新中西商店街組合

『西新中西商店街プレミアム付商品券』

10月11日(金)~10月12日(土)【500冊】

【10,000円で11,000円相当、(500円券×22枚)】

なお、販売の詳細や販売状況については、
各発行商店街等団体にお問い合わせください。

お問い合わせ/商業・雇用支援グループ TEL 092-441-2169

URL: https://www.fukunet.or.jp/area/premium/premium_buyer/



※掲載の価格は全て税込です。

イベント



博多伝統芸能館 公演

博多の伝統芸能を身近に感じてみませんか? 博多芸妓をはじめ、博多を代表する伝統芸能団体の唄や舞を楽しみ、簡単なお座敷遊びまで体験していただけます!!



【①2 団体出演 90 分公演】●日時=9月14日(土)
【第1部】13:00~14:30【第2部】15:00~16:30
●出演団体=博多芸妓、博多民踊協会●参加費=5,000円(お一人様)
【②博多芸妓出演 50 分公演】●日時=9月25日(水) 16:00~16:50●出演団体=博多芸妓●参加費=3,000円(お一人様)
【①②共通】●場所=博多伝統芸能館(福岡市博多区冷泉町2-20)●定員=各回20名(先着順)●お問い合わせ=博多伝統芸能振興会(地域振興部内) TEL 092-441-1118(当日080-2705-5462)
※お申し込み状況により開催中止となる場合があります。
※定員に余裕がある場合は、当日お申し込みも可能です。

福岡優待サービス

会員事業所の従業員の方なら
どなたでもお申し込みいただけます。



会員組織・共済グループ TEL 092-441-1114



-新バン線- ©Tatsuya Tanaka

MINIATURE LIFE 展

-田中達也 見立ての世界-

●優待内容=当日券(大学生以上)1,000円→900円、当日券(中高生)700円→600円、当日券(小学生)500円→400円●対象日程=8月31日(土)~10月14日(月・祝) 毎週火曜休館●場所=福岡市科学館●申込方法=当日、総合受付/チケットインフォメーションにて会員証(コピー可)を提示し5名まで割引料金を適用。

劇団四季『ライオンキング』

●優待内容=[S 席会員限定割引プラン]11,000円→9,900円●対象日程=2019年12月1日(日)~2020年1月13日(月・祝)●申込締切=各対象公演2週間前まで●場所=キャナルシティ劇場●申込方法=当所HPにてお申し込み
※9月16日(月・祝)以前にお申し込みの場合には9月17日(火)以降のご連絡となります。
※2歳以下入場不可。
※座席位置の指定はできません。
※キャンセル・変更はお受けできません。
※先着順のため、ご希望に沿えない場合はご了承ください。
※対象期間の講演チケット納品が10月1日以降となるため消費税10%の価格でのご案内となります。



DRUM TAO2019 「ザ・ドラマーズ FINAL」

●優待内容=福岡・北九州公演:[S 席]6,700円→6,000円、久留米公演:[S 席]6,500円→5,850円●対象日程=①12月3日(火)19:00、4日(水)13:00、②12月8日(日)16:30、③12月13日(金)19:00、14日(土)13:00/18:00●申込締切=9月30日(月)●場所=①北九州芸術劇場、②久留米シティプラザ、③福岡市民会館●申込方法=当所HPにてお申し込み
※各日先着20名

検定試験

申込方法などについては
当所HPをご覧ください。



検定・企業研修グループ TEL 092-441-2189

第217回 1~6級 珠算能力

試験日 10/27 (日)

そろばんを学習することで計算力や暗算力はもとより、集中力や持久力・記憶力なども養われ学力全体の向上が期待できます。●申込期間=9月11日(水)~9月13日(金)●受験料=1級2,340円、2級1,730円、3級1,530円、4~6級1,020円
※福岡珠算振興会ホームページでは、そろばん教室(認定塾)をご紹介します。
<http://www.fukuoka-soroban.com/>

第27回 Ⅰ~Ⅲ種 メンタルヘルス・マネジメント

試験日 11/3 (日・祝)

働く人たちの心の不調の未然防止と活力ある職場

づくりを目指して、職場内での役割に応じて必要な知識や対処法を習得します。●申込期間=8月28日(水)~9月27日(金)●受験料=Ⅰ種11,000円、Ⅱ種6,600円、Ⅲ種4,400円

第10回 ビジスマネジャー

試験日 11/10 (日)

「人と組織のマネジメント」「業務のマネジメント」「リスクのマネジメント」の3つの柱を学ぶことで、管理職に求められる総合的なマネジメント知識を体系的に習得できます。●申込期間=8月27日(火)~9月27日(金)●受験料=6,600円

第153回 1~3級 日商簿記

試験日 11/17 (日)

簿記は、企業の経営活動を記録・計算・整理して、経営成績と財務状態を明らかにする技能です。●申込期間=9月20日(金)~10月14日(月・祝)●受験料=1級7,850円、2級4,720円、3級2,850円●検定対策講座あり

第43回 1~3級 福祉住環境コーディネーター

試験日 11/24 (日)

医療・福祉・建築の知識が体系的に幅広く身につく、住宅の購入やリフォーム、介護の現場において、的確なアドバイスができるようになります。●申込期間=9月10日(火)~10月11日(金)●受験料=1級11,000円、2級6,600円、3級4,400円●検定対策講座あり
※対策講座のお問い合わせは、福岡地区職業訓練協会まで(TEL 092-671-6831)

第47回 1~3級 カラーコーディネーター

試験日 12/1 (日)

実践的・理論的な色彩の知識が身につく、説得力をもった色彩計画やイメージ戦略が可能になります。●申込期間=9月17日(火)~10月18日(金)●受験料=1級9,620円、2級7,480円、3級5,340円

第46回 1~3級 ビジネス実務法務

試験日 12/8 (日)

コンプライアンス管理、リスク回避の取り組みに最適。法務部門に限らず、営業・販売・総務・人事、あらゆる職種の方が受験しています。●申込期間=9月24日(火)~10月25日(金)●受験料=1級11,000円、2級6,600円、3級4,400円



中小企業の ベストパートナー

県内中小企業の4割以上が
信用保証を利用しています!!



信用保証協会とは

公的な 保証人

中小企業の皆さまが金融機関から
事業資金を借入する際に
「公的な保証人」となり、皆さまの
資金調達をサポートします。



ニーズに応じた 資金調達が可能

創業資金や事業拡大資金、
経営安定のための資金など、
多様な資金ニーズに
お応えします。

経営支援の 取り組み

中小企業の経営課題に
応じた各種支援を
専門家と一緒に
取り組んでいます。



※審査の結果、ご希望にそえない場合がございます。

【お問い合わせ先】

福岡地区担当部署

お客様相談フリーダイヤル

■営業部：☎ 092-415-2601

☎ 0120-112-249

■大濠支所：☎ 092-734-5923

福岡県信用保証協会

検索

<https://www.fukuoka-cgc.or.jp/>



福岡商工会議所 福利厚生サービス事業

健診サービスのご案内

福岡商工会議所では、18の健診機関と提携し、各種健康診断を実施しています。
ぜひみなさまの健康管理にお役立てください。

ぜひ
お役立て
ください



割安な健診料金で
充実の健診内容

従業員のご家族も
受診可能

定期健診の項目も
充足

年齢を問わず
受診可能

コース	法定健診	ミニ 人間ドック	半日人間ドック ①・②	半日人間ドック +脳ドック	1泊2日人間ドック +脳ドック	2泊3日人間ドック +脳ドック	PET
健 診 料							
会員料金 (税込)	6,200円	18,500円	35,000円	50,400円	72,000円	103,000円	会員割引
一般料金 (税込)	7,400円	23,700円	42,200円	59,700円	87,400円	123,400円	—
コース 内容	定期・雇入時 健診に対応した コース	法定健診に 胃がん検査や 大腸がん検査等 を追加したコース	ミニ人間ドックに 腹部エコーや 血清反応検査等 を追加したコース	半日人間ドックに頭部MRI検査等を 追加したコース			がんの発見を 目的とした検査 ※PET検査で発見 しにくい部位も あります。

※一般料金は保険点数表から試算しておりますので、目安となります。 ※詳細は、当所ホームページをご覧ください。

※上記料金は、消費税率8%のものです。10%に改定された場合の料金については、当所HPをご覧ください。

お申し込み・お問い合わせ/会員組織・共済グループ TEL 092-441-1114



ポイント還元制度の加盟店審査に最大2ヵ月!~早めの申請を~

〈ポイント還元制度申請の留意点〉

中小小売店等が本制度に参加するための加盟店審査(「決済事業者」と「補助金事務局」の2つの登録審査が必要)には、最大2ヵ月程度かかります。現在、キャッシュレス決済を既に導入している店舗も改めて加盟店登録が必要となりますので、早めにB型決済事業者(中小小売店等向けに決済サービスを提供する事業者)へ連絡のうえ、登録手続きを行ってください。

おそらく10月以降、多くの消費者がポイント還元対象店舗での買い物を意識し始めると予想されます。消費者から「選ばれる店舗」になるためにも、本制度への参加をご検討ください。

■提供される決済サービス・事業者の詳細

<https://cashless.go.jp/franchise/settlement-company-typeB.html>

**■中小小売店等向けの説明資料**

https://cashless.go.jp/assets/doc/kameiten_setsumeikai_shiryou.pdf

**■中小小売店等向けの解説動画**

<https://youtu.be/WM7faSg3yQ4>

**〈検討のポイント〉**

「キャッシュレス決済の導入は検討しているが、何から考えたらよいか分からない」という中小小売店等が多いと思います。決済手段の種類も豊富で、どういった基準で経営判断すればよいか悩んでいる中小小売店等の皆様にポイントを解説します。

1. 店舗や取扱品・サービスの特徴は？

どのキャッシュレス決済手段が自身の店舗に適しているかわからない場合は、次の観点が役立つでしょう。

- ①客単価が低い店舗は「電子マネー」等プリペイド式の決済を希望する消費者が多く訪れ、逆に客単価が高い店舗は「クレジットカード」決済を希望する消費者が多く訪れる傾向があります。
- ②若者や社会人が訪れる店舗は「スマートフォン」を活用した決済が好まれ、逆に高齢者が多い店舗は「カード式(クレジットカード、電子マネー等)」が好まれる傾向にあります。
- ③周辺の他の店舗で導入されている決済サービスが、貴方の店舗でも利用される可能性が高くなる可能性があります。

2. 必要な設備環境は？

導入にあたって新たな決済端末や通信回線の整備が必要なのか、あるいは既にある通信環境やタブレット・スマホ等が上手く活用できるかで初期導入コストに大きな違いが出てきます。このため、導入に必要な環境は何かをあらかじめ確認しておくことが重要です。「QRコード/バーコード決済」では、端末自体が不要な場合があります。

3. いくら掛かるのか？

上記2で紹介した環境整備に必要な初期費用や、決済ごとに発生する手数料、付随するサービスや機器レンタル等の費用、他にも通信費や振込手数料が発生する場合があります。

4. 入金サイクルは？

売掛金の入金サイクルは、月1~2回が主流でしたが、最近では月に複数回入金や翌営業日の入金、売上額が一定金額に達した時点での入金など、バリエーションが豊富になってきました。自身の店舗運営に適した入金サイクルを提供する決済事業者を選ぶとよいでしょう。なお、特定の金融機関の口座開設や、入金振込手数料を店舗側が負担しなければならない場合がありますので、確認が必要です。

5. コスト以外の条件は？

2年間の契約しぼりや、特定の金融機関の口座開設が必要といった条件が提示されるケースがあります。ポイント還元制度では、実施期間中(2019年10月~2020年6月末)と終了後で条件が異なる決済事業者もありますので、よく確認してください。

6. 加盟店の義務は？

本制度に参加した加盟店には、一定の責任や売上等の報告義務が課される場合があります。第3回連載でも紹介した「国や補助金事務局による調査への協力」「ポスターの店頭掲示義務」「消費者とのキャッシュレス取引がキャンセル・取消しとなった場合に消費者に対して当該取引のポイントが還元されないようにするための決済事業者への報告義務」等が課される点にも留意が必要です。

7. 追加導入できるサービスや機能は？

決済機能に加え、売上管理や販促等の機能、海外のコード決済サービスも扱えるなど付加的なサービスが提供されています。「導入したら終わり」ではありません。より良い店舗運営を実現するためのツールとして、キャッシュレス決済の導入をご検討いただきたいと思います。



ポイント還元制度の消費者PRが本格化、統一コード『JPQR』も始動!

〈一日1万件超の登録申請〉

「キャッシュレス・消費者還元事業」(ポイント還元制度)を提供するキャッシュレス決済事業者は、全国で356社(7月30日時点)に増えました。その半数以上が、中小小売店等向けにサービスを提供するB型決済事業者で、中小小売店等はこのB型決済事業者を通じて加盟店登録する必要があります。どのキャッシュレス決済事業者が加盟店登録を開始しているかは、本制度の特設Webサイト(<https://cashless.go.jp/>)で確認できます。ここで十分に留意してほしいのが、現在既にキャッシュレス導入済みの店舗も、契約先のB型決済事業者に本制度への参加意向を表明して、所定の手続きをとる必要があることです。補助事業の申請手続きは「手上げ方式」ですので、くれぐれも中小小売店等は自動で(申請手続きをせずに)ポイント還元制度に参加できるわけではないことに留意してください。

政府やキャッシュレス決済事業者による消費者向けの情報発信が、8月1日から本格的に始まりました。特設Webサイトには消費者向けコーナーが開設され、加盟店登録を完了した店舗情報や、地域別の登録申請件数などを公表しています。7月30日時点で全国24万店舗の申請を受け付けています(図参照)。現在、一日につき1万件を超える登録申請をいただいている状況で、日を迫るごとに申請件数も増加していて、審査に要する期間も長くなってきています。

さらに、消費者が本制度を活用しやすいよう、Web画面の地図上で、どの店舗が本制度のポイント還元を実施してい

るかを分かりやすく示すマップ機能の提供や、店頭で対象店舗であることがひと目で認識できる統一ポスターの配布も予定しています。こうした消費者への周知を通じて、「キャッシュレスで決済しよう」という機運の高まりが期待されます。

引き続き、本制度開始後(10月1日以降)も、中小小売店等による加盟店登録手続きを継続していきますが、できるだけ早めの申請をお願いします。

〈コード決済の統一規格『JPQR』始動〉

さて、本年8月は、わが国のキャッシュレス決済にとって、もう一つの大きな進展がありました。それは『JPQR』のスタートです。JPQRとは、コード決済(バーコード、QRコード)の表示に関する統一規格の通称で、例えば店舗提示型(店頭でQRステッカー等を掲示し、消費者のスマホアプリでQRコードを読み取る方式)では、1つのQRコードを、複数の決済事業者のスマホアプリで読み取ることが可能になりました。

総務省では、8月1日から岩手、長野、和歌山、福岡の4県で、この統一規格JPQRを用いたコード決済サービスの利用・普及に向けた「JPQR普及事業」が始動しました。当協議会では、今後の本格運用に向け、この4県以外にも横展開していくことを目指すとともに、さらにJPQRの魅力を高めるよう、店舗オペレーションの統一(「取り消し」「キャンセル」といった用語や手続き等の標準化)や契約の一本化(1つの契約で複数のコード決済サービスを導入できる仕組みの確立)、セキュリティ向上を図る予定です。

「キャッシュレス・消費者還元事業」の加盟店登録申請状況 (7月30日時点)

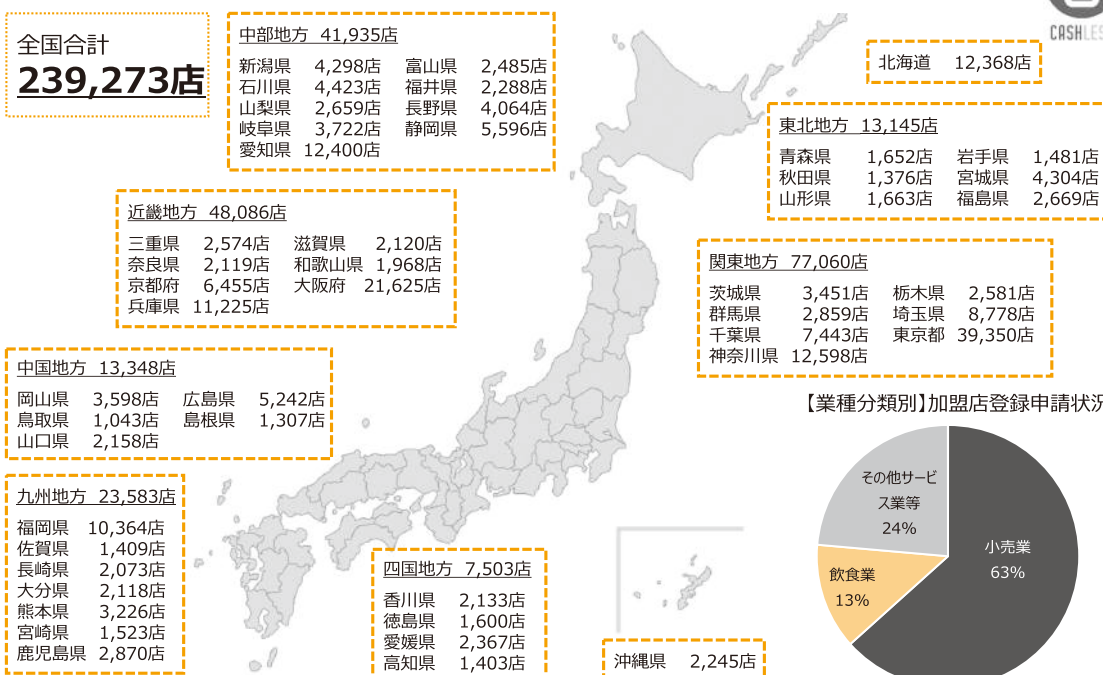

経済産業省 (一社)キャッシュレス推進協議会



	営業内容／事業所名	PR／所在地	電話番号
東区 博多区	マラソン大会記録計測 (株) タイムジャパンシステム	マラソン大会等の記録計測などのさまざまなお手伝いをします 福岡市東区雁の巣 2-3-33	092-410-6218
	企画提案・デザイン制作 (株) マツモト 福岡営業所	お客様のニーズや要望をしっかりと受け止め企画提案させていただきます 福岡市博多区博多駅前 4-10-13	092-400-6300
	結婚の紹介および相談 (株) エンジェルロード	結婚のご相談は200組以上の成婚実績を誇るエンジェルロードまで 福岡市博多区博多駅前1-12-5 博多大島ビル2階	092-292-3339
	クラウド型CTI-CRMシステムの開発と販売 (株) プロディライト 福岡支店	クラウド型PBXを自社で開発し、販売からフォローまで行います 福岡市博多区博多駅前2-8-26 第三白水駅東ビル4階	092-600-1005
	エステサロン アンペリーノ	バスタップ、体質改善はアンペリーノにお任せください！ 福岡市博多区住吉 2-19-20	080-4730-0841
	携帯端末の買取り、販売 モバイルZ	携帯・スマホ・タブレットの買取り、販売、修理 福岡市博多区店屋町 3-1	092-409-0078
	建築関連のCGパース制作 (株) マルモリカンパニー	住宅営業・プレゼンを高品質なCGパースでサポートします 福岡市博多区堅粕 4-11-30	092-982-7764
	消防設備業 (株) 明善	消防設備のメンテナンス設計施工を主たる業務としています 福岡市博多区東光 2-3-22-205	092-260-1381
	貿易に関するコンサルタント業務 K&Tトレーディング・コンサルタントオフィス	貿易取引における業務全般についてコンサルタントが支援します 福岡市博多区板付 3-1-202	090-5939-2258
	DM発送代行&通販物流 ワンブライト(株)	DM料金値下げと通販物流のワンストップ業務を提案します！ 福岡市博多区金の隈 3-2-7 スカイシャトル空港南105号	090-7928-1188
中央区	鉄板焼料理の提供 博多もつ処 もつ擴	「地元に愛されるもつ鍋店」をモットーに20年の歴史のある名店です 福岡市中央区春吉 3-11-19 パノラマスクエア2階	092-406-6211
	ITコンサルタント Chilax Systems	誰に相談したら良いかわからないITの悩み、ぜひご相談ください 福岡市中央区天神 2-3-10 天神パインクレスト716	092-577-0036
	駐車場に関する総合コンサルティング 日本駐車場開発(株) 福岡支社	駐車場に関するご相談をお待ちしています 福岡市中央区天神 2-14-8 福岡天神センタービル	092-735-5750
	フリーエンジニアリング事業 アン・コンサルティング(株) 福岡支社	ITエンジニアリングの新しい働き方をサポートさせていただきます 福岡市中央区大名 2-1-13 Co-works & Share. H3階	092-781-6330
	リラクゼーション事業(手もみ・ほくしマッサージ) Necessary	大名のほくしと首・肩・頭専門のサロンです 福岡市中央区大名 2-2-2 後藤ビル501	092-791-3782
	印刷物・WEBサービスの制作 (株) スタジオストリーム	貴社の広報担当として、企画・制作・運用等何でもお任せください！ 福岡市中央区薬院 3-16-35-206	092-753-7275
	飲食店 ごはんと肴 てっぺん	昼は定食屋、夜は居酒屋。福岡のおいしいものをおたしします 福岡市中央区赤坂 1-9-1 フドウ赤坂ビル地下1階	092-726-6295
	企業防衛・コンプライアンス対策 弁護士法人堀内恭彦法律事務所	「顧問弁護士」として多くの企業経営者をサポートしています 福岡市中央区赤坂 1-13-10 赤坂有楽ビル8階	092-751-7355
	飲食店(焼き鳥) やきとり桜坂	駐車場と中庭のある、ゆっくりできるやきとり屋です 福岡市中央区桜坂 1-15-11	092-986-0899
	webサイトの企画、デザインおよび制作・保守 マウントウェブ(株)	HPの力で集客・売上UPやブランディングのお手伝いをします 福岡市中央区平尾 2-15-16 MIYOビル301	092-532-8570
南区	全国産地冷凍水産物原料全般の販売 (株) 興食	新鮮な冷凍水産物を各種メーカー等に卸売 福岡市中央区長浜 3-11-3-912号	092-739-2131
	WEB制作 (株) LIH	WEB制作とWEBマーケティングに特化したIT会社です 福岡市南区大楠 2-9-25 CB平尾1階	092-710-6056
	介護サービス(保険外での訪問リハビリ事業) (同) グッドサポート	健康で楽しく長生きするための相談、サービスを行っています 福岡市南区長丘 2-14-6	092-980-6914
	絵画の制作・販売(画家) 八坂圭	当方は画家です。光のアートであなたの空間をパワースポットに！ 福岡市南区長住 6-11-3	092-542-2886
	集客・販売・マーケティング代行 一般社団法人全国中小企業経営支援センター	企業や個人事業主が活用できる助成金を広め、経営を安定させます 福岡市南区日佐 4-35-22	092-558-4617
	幼児～成人の毛筆、硬筆の指導 山下習字教室	美しい文字を書くという書道文化を地域に広め貢献したい 福岡市南区井尻 4-21-15 フジビル208号	090-5025-5446
	中華パン(肉まん、中華まん)の製造販売 中華パンの専門店 福慶	常時10種以上の肉まん、中華まんをご用意しています！ 福岡市城南区別府 5-13-30	092-733-3567
	米粉パウムクーヘン製造・販売 未来図	お米をつかったグルテンフリーのパウムクーヘンを製造販売！ 福岡市城南区長尾 1-15-21-103	090-7151-5900

お知り合いの方をご紹介ください!

福岡商工会議所では会員増強に取り組んでいます!!



	営業内容/事業所名	PR/所在地	電話番号
城南区	食料品・衣料品・電子機器等の販売、輸出入 (株) かぼす	人生に味という喜びを 福岡市城南区南片江5-19-6	092-836-9402
早良区	小規模事業保育園 (株) アンジュブラン	企業主導型をはじめ、小規模保育園など市内で3園運営しています 福岡市早良区弥生2-3-2-1階	092-215-1234
	中小企業診断士としてのコンサルタント 坪根中小企業診断士事務所	平成31年春、地元銀行を退職。診断士事務所を開設しました 福岡市早良区西新1-4-26-902	080-3184-6467
西区	ビル・戸建住宅・外装リフォーム業 (株) K.Sテクニカル	ビル、戸建住宅外装リフォーム業 福岡市西区野方5-59-9	092-519-1139
	中小企業診断士 立川中小企業診断士事務所	孤独な経営者の相談相手として、あなたをサポートしてください 福岡市西区西の丘2-23-1	090-5484-6660
糟屋郡	外国人材の教育および人事政策コンサルタント (同) ホープ	改正入管法に則した優秀外国人材の受入と人事政策のコンサル業 糟屋郡宇美町ひばりが丘1-20-14	092-410-2181
佐賀県	有機JAS野菜(葉物類)の生産・販売 (株) サガンベジ	植物性の堆肥と肥料を使用した無農薬野菜ブランド「サガンベジ」 佐賀県三養基郡みやき町中津隈5461	0942-89-1559

	営業内容/事業所名
東区	社会保険労務士 さかなし社会保険労務士事務所
博多区	日中貿易 YKD通商(株)
	各種ドキュメントの翻訳、ライティング (株) サン・フレア 福岡営業所
	総合建設業 (株) 中野建設 福岡支店
	ソフトウェア開発 (株) 早信国際
	広告代理業 (株) アーツ
	商品先物取引業 豊商事(株) 福岡支店
	飲食店(居酒屋) 居酒屋ばぶる
	住宅宿泊事業 (株) Gold Experience
	飲食業 須崎屋台かじしか
	リフォーム事業(外装・屋根・防水・その他各種) (株) M's Artecture
	特殊機材代理店 (有) 理興商会
	自動車販売(新車・中古車) アルファオートサービス(株)
中央区	食品小売・企画 (株) Tグループ
	生花販売、ウエディング、生花ディスプレイ (株) レイヴ
	給食サービス事業(学校・病院・福祉など) シダックス(株) 人事部採用 九州事務所
	税理士業務 税理士法人アーリークロス
	ほっともっとフランチャイズ店 (株) エフディーティー
	通販事業 (株) フロムココロ

	営業内容/事業所名
中央区	通販事業(健康関連) (株) はぐくみプラス
	ドーナツ卸売・小売 よつばドーナツ
	パーソナルトレーナー B-step
	有料職業紹介業 (株) DNC
	破産管財業務の経験による事業承継問題 山田法律事務所
	一般建設業 (株) アース
	農業コンサルティング (有) グリーン・グリーン
	建築工事の設計・施工 (株) アティード建築舎
	飲食業 (株) ソウルサマナーズ
	司法書士 はじめ司法書士事務所
	アロママッサージサロン Follow-plus
南区	アパレル製品の製造・卸 PERSO
	電気工事業 福岡電建(株)
城南区	編集および執筆、撮影 Creators
早良区	ブックバーの営業 book bar bygones
	歯科診療所 (医) 一新会
	建築工事業 (株) スカイ
	イベント企画 (株) KRプラン
	写真店 ノケデジタルフォトショップ

	営業内容/事業所名
西区	不動産業 西王建設(株)
	ARアプリ・機器の輸入・販売 アイエスコラボレーション
	建築設計 (有) 福岡構造
	建築設計 (株) アクシス
	産業廃棄物収集運搬業 (株) 昭南開発
	特別養護老人ホーム 社会福祉法人筑前早良福祉会 特別養護老人ホーム愛信園
	管工事業 藤本住設
糸島市	一般貨物運送事業 (有) ヒロタカ
糟屋郡	ビルメンテナンス業 (有) 東部冷熱工業
	海外輸出 (株) フクダ商事
長崎県	医院 国家公務員共済組合連合会 佐世保共済病院
東京都	駐車場の経営及び管理業務委託 (株) ドリームタワー



税務Q&A



働き方の自由化と税務

九州北部税理士会 福岡支部 調査研究委員会 金谷 比呂史
(ホームページ <http://www.kyuhokuzei-fukuoka.jp>)



当社は、SE(システムエンジニア)と請負契約書を取り交わしていますので、SEに支払っている金員について、外注費として取り扱っています。当社の取扱いで問題ないでしょうか。



そのSEの働き方や稼ぎ方の実態を検討してみないと答えは出せません。

1. この点に関連するものとして、平成21年12月17日、「大工、左官、とび職等の受ける報酬に係る所得税の取扱いについて」という法令解釈通達が出されています。

この通達は、あくまでも金員を受領する大工等の側の所得区分に関するものであって、SEに金員を支払った側の取扱いに関するものではありません。しかし、区別の判定として参考になるところが大きいことから、下記に記載しておきます。

(1) 支払者と受給者の間の契約関係が、請負(又はこれに準ずるもの)か雇用(又はこれに準ずるもの)か。

(2) 前記(1)で判定できない場合、下記①～⑤を総合勘案して判定する。

①他人が代替して業務を遂行すること又は役務を提供することが認められるかどうか。

②報酬の支払者から作業時間を指定される、報酬が時間を単位として計算されるなど時間的な拘束(業務の性質上当然に存在する拘束を除く。)を受けるかどうか。

③作業の具体的な内容や方法について報酬の支払者から指揮監督(業務の性質上当然に存在する指揮監督を除く。)を受けるかどうか。

④まだ引渡しを了しない完成品が不可抗力のため滅失するなどした場合において、自らの権利として既に遂行した業務又は提供した役務に係る報酬の支払を請求できるかどうか。

⑤材料又は用具等(くぎ材等の軽微な材料や電動の手持ち工具程度の用具等を除く。)を報酬の支払者から供与されているかどうか。

前記(1)及び(2)は、要するに、金員を支払者と受給者との間の法律関係が、実質的に請負か雇用かということ判断しているだけです。

仮に請負契約書が作成されていても、前記(2)に照らして請負でなければ、受給者は給与所得を得ていることになり、支払者側も、外注費としての処理が認められなくなります。

SEであっても考慮要素は似たようなもので、簡単に言えば、実態として、時間的・場所的等の拘束をしておらず、パソコンやデスクなどにつき私物を使わせるかレンタル料を負担させる等していれば、外注費としての処理が認められやすくなります。昨今の働き方の自由化とは、時間的・場所的な拘束が緩やかになることを意味しますから、従来の考え方を前提とする限り、働き方の自由化は、外注費としての処理が認められやすくなる方向に作用するのではないかと考えています。

2. ご存じのとおり、外注費に当たるか給与に当たるかは、これによって支払者・受給者双方の税務処理に大きな違いが生じる問題です(なお、労基法や下請法の問題も生じ得ます)。このため、納税者(特に支払者)と税務署との間で意見の食い違いが生じやすく、税務調査においても指摘されやすい事項になっているようです。

筆者が裁判から関与した案件の中には、いわゆる夜のお店で、従来、納税者が外注費(ホステス源泉)として処理していたところを、給与(乙欄源泉)と認定され、巨額の追徴金を支払わなければならなくなった経営者がおられました。「請負契約書を作成しているから大丈夫。」「皆こうやってるから大丈夫。」と安易に考えずに、判断に迷ったら、早めに税理士等にご相談ください。



国際テロの未然防止

～ 不審者・不審物に関する情報提供にご協力ください ～

いよいよ今月から「ラグビーワールドカップ2019™日本大会」が開催となるほか、来年は「東京2020オリンピック・パラリンピック競技大会」等が開催されます。

国際的イベントの安全な開催に向け、皆様のご協力をお願いします。

不審者・不審物の着眼点

次のような人や物を発見したときや、「おやっ」と思ったときは、110番通報してください。

- 周囲をうかがいながら、公共施設等の周辺を何度も往復する人
- 防犯カメラの位置や、警備員の配置場所を確認する人
- 駅、空港など、人が多数集まる場所に放置されている荷物

不審物を発見したときの対応について、福岡県警察が制作した動画（タイトル「不審物を見つけたら…」）を「YouTube 福岡県警察公式チャンネル」で公開しています。ぜひ一度、ご覧ください。



爆発物を作らせないために

現在、国際テロ組織による爆発物を使用したテロ等が世界各地で頻発しており、日本におけるテロ発生の危険性は否定できません。

テロの防止には、テロに使用する爆発物を作らせないための対策が重要です。

薬局、薬店、肥料販売店関係者の皆様は、次のような不審な人を発見した場合は、相手の身元を確認し、警察に通報してください。

- インターネットを利用して、化学物質等を大量に購入しようとする
- 個人使用としては、不自然な量を購入する
- 初めての来訪者が大量に購入する
- 電話で在庫の問い合わせをする
- 使用目的が曖昧、説明を渋る
- 身元確認、連絡先等の説明を渋る

お問い合わせ先
福岡県警察 警備部外事課
TEL 092-641-4141
<https://www.police.pref.fukuoka.jp/>



古物営業の届出はお済みですか？

平成30年4月25日、「古物営業法の一部を改正する法律」が公布され、主に次の4点が改正されました。

- ① 欠格事由の追加
- ② 簡易取消し制度の新設
- ③ 営業制限の見直し
- ④ 許可単位の見直し

※①～③は、平成30年10月24日に施行されました。

※④は、公布の日（平成30年4月25日）から2年以内の政令で定める日（2年施行、2020年4月頃～）に施行されます。

④の改正によって、現在許可を受けている古物営業者の方は「主たる営業所等の届出」を行う必要があります。

※営業所が1つの場合も届出が必要です。

※施行日までに届出をしなければ、許可が失効し、無許可営業となります。

詳しくは、[福岡県警察ホームページ](#)をご覧ください。

お問い合わせ先
福岡県警察 生活安全部生活保安課
TEL 092-641-4141
<https://www.police.pref.fukuoka.jp/seian/seikan/kaisei.html>



生命共済制度

主な特色

- 業務中、業務外を問わず、交通事故はもちろん不慮の事故・病気死亡にいたるまで24時間保障。
- 掛金は、**男性318円・女性269円**から。
(15歳～35歳の1口掛金)
- 当所独自の通院見舞金、結婚・出産・成人祝金も支給。
(生命保険ではありません)

さらに…

剰余は配当金として還元！

2018年度実績 48.60%!!

12ヵ月×48.60%＝約6ヵ月分 負担が減少!!

- ※2017年度実績 35.85%
- ※この保険は1年ごとに収支決算を行い、剰余が生じた場合は配当金としてお支払いします。
- ※収支決算の結果、配当金が0となる年度もありません。
- ※掛金は損金または必要経費に算入できます。
- (記載の税務取扱は、2019年8月現在の制度に基づくものです。今後、税務の取扱が変わる場合もあり、将来を保証するものではありません。)



(契約内容重要事項記載資料)

災害保障特約付団体定期保険 + 福岡商工会議所 独自の見舞金・祝金制度

会 | 員 | 事 | 業 | 所 |

生命共済制度

— 2019年度 ご加入のご案内 —

事業所の福利厚生の充実に役立ち、経営者・従業員の安心保障が得られます!!!

24時間
365日保障^{※1}

業務上・業務外を問わず
不慮の事故から病気死亡まで

商工会議所独自の
見舞金・祝金^{※2}

(通院・結婚・出産・成人)

慶弔見舞金
に充当^{※3}

保険金・給付金は
事業所(事業主)受取

割安な掛金と配当金で経営節減となります!!!

死亡保険金200万円の保障が
月々**318円**～^{※4}

※1 任意加入・任意加入者(15歳以上35歳未満)
※2 任意加入・任意加入者(15歳以上35歳未満)
※3 任意加入・任意加入者(15歳以上35歳未満)
※4 任意加入・任意加入者(15歳以上35歳未満)

掛金は
**全額損金
必要経費**^{※5}

配当率 (2017年度)
34.85%^{※6}

(5年平均 約50%)

お願い

お申込みにあたっては、本資料をご覧いただき、保険内容や契約条件をご確認ください。保険内容・見舞金・祝金等が契約条件に記載されていることを必ずご確認ください。

福岡商工会議所

保障内容

保障の範囲			保険金額・給付金額	
主契約	死亡保険金	死亡のとき	ご契約の死亡保険金額	
	高度障がい保険金	所定の高度障がい状態になられたとき	死亡保険金額と同額	
特約	災害死亡保険金	事故による	死亡のとき	ご契約の特約保険金額
	障がい給付金		所定の障がい状態になられたとき	程度により特約保険金額の10～100%
	入院給付金	5日以上入院(入院日数120日限度)	1日につき、 特約保険金額100万円あたり1,500円	

※詳細については、所定のパンフレット(契約内容重要事項記載資料)および当所ホームページをご参照ください。

福岡商工会議所独自の見舞金・祝金制度(生命保険ではありません。)

見舞金・祝金の種類		お支払額(加入口数・1名あたり)
通院見舞金	加入者が不慮の事故を直接の原因として7日間以上通院したとき(事故発生日後の通院7日目が含まれる年度期間内(4/1～3/31)の請求は1回限り)	10～20口 ▶ 一律 20,000円
結婚祝金	加入者が結婚(婚姻)したとき	1～9口 ▶ 口数×2,000円
出産祝金	加入者の子供が生まれたとき(加入者は男女問いません)	
成人祝金	加入者が20歳になったとき	

- 〈ご注意〉①通院見舞金は事故発生日後の通院7日目が含まれる年度期間内(4/1～3/31)の請求で1回限りお支払いします。同一事由による入院給付金等ほかの給付金を受取られた場合にはお支払いできません。
- ②支給基準は、通院見舞金は通院7日目時点における加入口数、その他の祝金は発生日における加入口数となります。
- ③見舞金・祝金請求の有効期間は、**発生日を含め180日以内です。**
- ※見舞金・祝金請求書は期間内に当所必着でお手配ください。1日でも超えすと、給付金のお支払いは致しかねますのでご注意ください。

**期限までに、ご請求いただきませんと
お支払できません!!!**

**生命共済制度でご加入の事業所様はいま一度、
請求漏れがないかご確認ください!**

- ・詳細については、所定のパンフレット(契約内容重要事項記載資料)を必ずご覧ください。
- ・この資料は、2019年8月時点の制度内容に基づき記載されており、将来、制度内容は変更することがあります。

資料請求

福岡商工会議所 会員組織・共済グループ FAX.092-441-2810

事業所名	ご担当	TEL	—	—

ご記入いただく個人情報は、当所と提携する委託保険会社の担当者が共済制度のご案内をお届けする目的にのみ利用させていただきます。

お問い合わせ/会員組織・共済グループ TEL 092-441-2845 FAX 092-441-2810

詳しくは URL : <https://www.fukunet.or.jp/moshimo/mutual/>

その他、会員企業向け生命保険、損害保険もご紹介いたします。





対前年同月比% (▲減)			
世帯数(※1)	818,938 世帯	1.8	福岡市統計調査課
人口(※1)	1,591,123 人	0.8	
消費者物価指数(福岡市)(※2)	102	0.8	総務省「消費者物価指数」(平成27年=100)
消費者物価指数(全国)(※2)	101.6	0.7	
1世帯1か月間の消費支出(全国)(※2)	276,882 円	3.5	総務省統計局「家計調査報告」
新車販売台数	12,725 台	8.5	福岡県自動車販売店協会(福岡県内登録車)
百貨店 売上高	18,799 百万円	▲0.3	日本百貨店協会(市内4店)
// 売場面積	174,686 m ²	0.0	
公共工事件数	772 件	▲6.7	西日本建設業保証福岡支店(福岡県内)
// 請負高	41,571 百万円	0.4	
新設住宅着工数(※2)	913 戸	▲34.9	福岡市建築指導課
預金残高	24,151,879 百万円	3.0	福岡銀行協会(一部福岡市外を含む)
貸出金残高	15,812,143 百万円	3.8	
信用保証件数	1,466 件	19.1	福岡県信用保証協会(福岡市および近郊)
// 保証高	18,528 百万円	24.7	
福岡商工会議所 融資斡旋件数	25 件	▲7.4	当所経営支援グループ
// 額	170 百万円	▲26.7	
企業倒産件数	29 件	26.1	帝国データバンク福岡支店(福岡県内1,000万円以上)
// 負債額	6,466 百万円	476.8	

対前年同月比% (▲減)			
有効求人倍率(福岡県)(※2)	1.59 倍	▲3.6	
有効求人数(福岡県)(※2)	124,901 人	▲1.1	福岡労働局「雇用失業情勢」
有効求職者(福岡県)(※2)	84,870 人	1.2	
完全失業数(全国)(※2)	162 万人	▲3.6	
福岡都市高速道路通行台数(※2)	5,560,396 台	▲1.3	福岡北九州高速道路公社(日平均による前年同月比)
博多駅乗降人員 新幹線	1,536,598 人	6.6	JR西日本
地下鉄博多駅 乗降人員(※2)	5,032,033 人	3.9	
// 天神駅 // (※2)	4,601,322 人	3.5	福岡市交通局
// 天神南駅 // (※2)	931,849 人	3.4	
西鉄福岡天神駅乗降人員(※2)	4,311,086 人	2.4	西日本鉄道
福岡空港乗降客数 国内線(※2)	1,437,676 人	1.8	国土交通省福岡空港事務所
// 国際線(※2)	557,294 人	5.1	
外国貿易 輸出(九州経済圏)	7,421 億円	1.6	門司税関
// 輸入(九州経済圏)	5,729 億円	▲4.6	
博多港入港船舶(外航・内航合計)(※3)	一隻	—	福岡市港湾空港局
博多港船舶乗降人員(外航・内航合計)(※3)	一人	—	
旅券発行総数	19,756 人	12.4	福岡パスポートセンター(福岡県内)
訪日外客数(全国)	2,991,200 人	5.6	日本政府観光局(JNTO)
九州 入国外国人数(14条上陸含む)(※3)	369,933 人	▲8.4	法務省「出入国管理統計」より九州観光推進機構にて集計
福岡県 延べ宿泊者数(外国人+日本人)(※3)	1,330,670 人	10.0	観光庁「宿泊旅行統計調査」より九州観光推進機構にて集計

*各数字は当月末現在。ただし、(※1)は翌月1日現在、(※2)は前月末、(※3)は前々月末の数字。
 *「-」については、次号に掲載予定。
 *「訪日外客数」と「九州 入国外国人数」の算出方法は異なる。

8月号「福岡の統計 2019年6月」の未掲載項目について(%)

- 博多港入港船舶(外航・内航合計)・・・2,337(▲4.5)
- 博多港船舶乗降人員(外航・内航合計)・・・226,378(▲16.8)
- 博多駅乗降人員 新幹線・・・1,324,884(4.8)

本誌8月号(第540号・8月10日発行)「福岡の統計 2019年6月(令和1年6月)」において一部誤りがございましたので、右記の通り訂正させていただきます。読者の皆様ならびに関係者の皆様にご迷惑をおかけしましたことを深くお詫び申し上げます。

正:地下鉄博多駅乗降人員(※2)・・・5,245,944人(4.0%)
 // 天神駅 // (※2)・・・4,740,117人(3.4%)

PR 高年齢退職予定者キャリア人材バンク事業

公益財団法人産業雇用安定センターは、高齢社会が急速に進展する中、生涯現役社会の実現に向けて、無料で高年齢退職予定者等のキャリア等を登録し、その能力の活用を希望する事業者を紹介することにより、高齢者の就業を支援します。

キャリア人材バンクの求人情報と登録者

高年齢者の能力・経験の活用を希望する事業者

66歳以降も働き続けられる就業について
 産業雇用安定センターが仲介・あつせんします

自らの能力・経験を生かし66歳以降も働くことを希望する方

キャリア人材バンク求人情報

以下のいずれにも該当する受入情報が対象です

- 66歳以降も働き続けることが可能なもの
- 採用者の能力・経験が活かせるもの
- 採用後の雇用期間が1年以上見込まれるもの

キャリア人材バンク登録情報

事業主登録の場合	個人登録の場合
対象者	対象者
60歳以上の在職者の方で ・雇用契約期間の満了(※)後に再就職を希望する ・66歳以降も働くことを希望する	60歳から65歳の誕生日までの方で ・在職者または離職者(※)で再就職を希望する ・66歳以降も働くことを希望する
※定年、継続雇用終了、有期雇用契約期間満了により離職する場合はいいます	※本事業の離職者とは離職後1年以内の方をいいます

登録・問合せ先

公益財団法人 **産業雇用安定センター**

福岡事務所 〒812-0011 福岡市博多区博多駅前2-1-1 福岡朝日ビル6階

☎ 092-475-6295

北九州駐在 〒802-0004 北九州市小倉北区鍛冶町1-10-10 大同生命北九州ビル7階

☎ 093-531-7806

日商プログラミング検定 始動!!

情報技術の基盤となるプログラミングスキルの習得を促進・支援する、新たな資格・検定試験「日商プログラミング検定」が今年1月に創設され、4月よりネット試験会場で実施しております。

進展するIT社会に対応した基礎的なプログラミングスキルの習得は、IT人材の育成・確保のみならず、中小企業のIT化支援に資することを目的としており、学習の進捗度に応じて初学者から段階的に学習・受験できるよう4つのレベルになっています。

また、インターネットを介して試験の施行から採点、合否判定を行いますので、認定校の要件を満たしていれば、**自社社員は勤務先で受験できます**。これからのIT・IoT時代を迎えるにあたり、一度是非ご検討ください。このほか、試験会場については「検定ホームページ」をご参照ください。

※認定校の要件はこちら

- ①当所の会員であること②試験会場のスペック(通信環境、受験機器等)が所定の要件を満たしていること③試験委員が当該試験実施における試験会場の設備、通信環境、受験機器等に関する知識をはじめ、当該試験実施に係る十分な知識を有していること④当所が試験施行機関と適していると認めた会場

レベル	試験内容	受験料(税別)	出題形式(試験時間)
EXPERT (10月予定)	プログラマーとしての基本能力を問う	6,000円	択一知識問題(未定) プログラミング実技(未定)
STANDARD	高校・大学・専門学校等でのプログラミング学習の習得度を問う	5,000円	択一知識問題(30分) プログラミング実技(30分)
BASIC	プログラミングに関するITの基本知識、簡単なアルゴリズムについて問う	4,000円	択一知識問題(40分)
ENTRY	初学者向けに、ビジュアル言語「Scratch」による簡単なプログラミングおよびプログラミング的思考を問う	3,000円	択一知識問題(30分)

その他、日商PC(文章作成、データ活用ほか)簿記初級など、様々な検定もネットで行っています!



検定HP

◆**検定ホームページ**

<https://www.kentei.ne.jp/pg>

◆**福岡商工会議所ホームページ**

<https://www.fukunet.or.jp/license>



当所HP

お申し込み・お問い合わせ／検定・企業研修グループ TEL 092-441-2189 FAX 092-414-6206

セミナーのご案内



きっかけと環境を整備しませんか?

「社員の英語力向上セミナー」

共催／福岡商工会議所・公益社団法人福岡貿易会
一般財団法人国際ビジネスコミュニケーション協会

- 開催日時／**11月5日(火)** 14:30~17:00
- 場 所／福岡商工会議所4階会議室
- 参加費／無料
- 定 員／120名

〈セミナー内容〉

- TOEIC Programの概要説明・企業における活用状況
一般財団法人国際ビジネスコミュニケーション協会
- 事例発表「研修制度と英語教育の取組みについて」
リックス株式会社 生産本部 管理部 管理グループ
- 講演「使える英語の効果的習得法」
株式会社ビズコム 代表取締役 鹿野 晴夫氏

検定対策講座のご案内



合格までの“あと一歩”を応援します!
独学の方にオススメ!

日商簿記3級・2級 直前最終チェック講座

- 開催日時／3級:**10月27日(日)・11月3日(日・祝)**
の2日間 10:00~17:00
- 2級:**10月19日(土)・
10月26日(土)・11月2日(土)**
の3日間 12:00~17:00
- 会場:講師／(株)リンクアカデミー 資格スクール大栄
天神校:同校専任講師
- 受講料／3級:**9,440円** 2級:**11,000円**

お申し込み方法／いずれの講座も、当所ホームページにて詳細をご覧ください。

お問い合わせ／検定・企業研修グループ TEL 092-441-2189 FAX 092-414-6206

URL : https://www.fukunet.or.jp/topics/list_kentei/



福岡商工会議所の実務研修講座



No.30 / 9月12日(木) 10:00~17:00

講師：株式会社レゾナデール 高原優子氏

ムリ・ムダ・ムラを無くす業務効率化基礎講座

～あなたにもできる「モノ改善!・ヒト改善!・コト改善!」～

- 1.業務効率化のために【講義・個人ワーク・グループワーク】
- 2.業務効率化と進め方のポイント【講義・個人ワーク・グループワーク】
- 3.総合演習【講義・グループワーク】

■対象 / 若手社員～中堅社員
■受講料 / 15,430円(会員)、19,750円(特商)、22,630円(一般)

No.31 / 9月17日(火) 10:00~17:00

講師：(社)学生就職支援協会 理事 松枝美華氏

ロジカルシンキング基礎講座

～話が伝わらないがなくなる 3ステップで学ぶ～

- 1.そもそも論理的に考えると?
- 2.「書き出す」伝えたいこと、言いたいこと「見える化」
- 3.「まとめる」同じような内容・カテゴリーをまとめる
- 4.「あてはめる」…思考のフレーム(型)にあてはめて考えてみよう
- 5.総合演習…上司への報告・顧客へのプレゼンテーションなどのロールプレイング

■対象 / 若手社員
■受講料 / 15,430円(会員)、19,750円(特商)、22,630円(一般)

No.32 / 9月19日(木) 10:00~17:00

講師：株式会社エム・イーエル 佐藤康二氏

新任管理職のための実務

～1日で学ぶ「リーダーシップと部下育成」～

- 1.はじめに
- 2.新任管理職の実務=成果を生み出す「人財づくり」のプロになる
- 3.リーダーシップの理解と実践
- 4.部下育成とOJTの理解と実践
- 5.まとめ～自社に持ち帰る「人財育成計画書」の準備～

■対象 / 管理職以上
■受講料 / 15,430円(会員)、19,750円(特商)、22,630円(一般)

No.33 / 9月20日(金) 10:00~17:00

講師：株式会社ビジネスリファイン 城下博美氏

中堅社員パワーアップ講座

- 1.中堅社員の役割と責任
- 2.組織でのリーダーシップ
- 3.効果性を上げる後輩育成・指導の方法

■対象 / 中堅社員(主任・係長クラス)
■受講料 / 15,430円(会員)、19,750円(特商)、22,630円(一般)

No.34 / 9月24日(火) 10:00~17:00

講師：アデコ株式会社 谷 大助氏

～チームの活力が上がった!との反響多数～

チームの力を最大化するマンダラチャートを活用した“チームビルディング”実践講座

- 1.はじめに マインドセット
- 2.Part1: マンダラチャートを知る
- 3.Part2: 自分の人生をどう生きるか考える
- 4.Part3: チャートを使った業務効率化

■対象 / 管理職以上 ■受講料 / 15,430円(会員)、19,750円(特商)、22,630円(一般)

No.35 / 10月2日(水) 10:00~17:00

講師：税理士法人アップパートナーズ 楠原好顕氏、社会保険労務士法人かぜよみ社 江藤崇亨氏

給与計算実務と年末調整実務の基本講座

【給与計算】

- 1.給与計算の概要
- 2.給与計算に必要な知識
- 3.給与計算の注意事項

【年末調整】

- 1.年末調整とは
- 2.年末調整に必要な知識
- 3.年末調整の流れ
- 4.各種申告書の記入方法とポイント
- 5.確定申告について
- 6.源泉徴収の注意ポイント
- 7.来年以降の改正ポイント(法令・税制など)

■対象 / 経理・総務 ■受講料 / 15,720円(会員)、20,120円(特商)、23,050円(一般)

No.36 / 10月4日(金) 10:00~17:00

講師：株式会社セブンアイズ 瀧内 賢氏

Webを活用して実践につながる販路開拓入門

～資金なし、人材なし、コネなしの小規模事業者が生き残っていくための戦術とは～

- 1.販路開拓って?
- 2.販路開拓の流れ・手順とは?
- 3.需要からターゲットへ…
- 4.ペルソナ設定の事例
①テレビ電話を使った学習塾 ②Amazon
- 5.Web上に網を張る=検索は3種類に分けられる。需要も参考に…
- 6.販路開拓のためのWeb集客は2通り
- 7.SNSを含めたWebツールの概要
- 8.SNSの立ち位置事例
- 9.支援の事例紹介
- 10.Web媒体での文章の書き方

■対象 / 営業職 ■受講料 / 15,720円(会員)、20,120円(特商)、23,050円(一般)

No.37 / 10月10日(木) 13:00~17:00

講師：ステファンデザイン 吉岡伸政氏

すぐに実践!誰でもできる!!!自社のプロモーション

自社のプロモーション「販売促進」に必要なデザイン効果基礎講座

- 1.そもそもプロモーション(販売促進)とは?
- 2.デザイン基礎知識
- 3.WEBデザイン基礎知識
- 4.広告の基本について
- 5.デザイン会社との上手な付き合い方とは
- 6.効果が出るデザイン・効果が出ないデザイン
- 7.無料(タダ)で作れるものには要注意!!
- 8.自社のプロモーション(販促活動)を考えてみる
- 9.実践してみよう!!今日からできるプロモーション(販促)活動
- 10.質疑応答
- 11.クロージング

■対象 / 営業職(若手社員・中堅社員)
■受講料 / 10,490円(会員)、14,890円(特商)、15,720円(一般)

お申し込み・お問い合わせ / 検定・企業研修グループ TEL 092-441-2189 FAX 092-414-6206
URL : <https://www.fukunet.or.jp/jinzaisaiyo/training/>



第2回 福商『eラーニング』説明会&体験会

eラーニングの“?”がよく分かる!

福商『eラーニング』だけの特徴・コース紹介・申し込み方法の説明・デモ機体験・質疑応答など、担当者がじっくり丁寧にお答えします。

■日 時 : 10月11日(金)

- ①eラーニング初心者向け 10:00~12:00
- ②管理者向け 14:00~16:00

■場 所 : 福岡商工会議所

■プログラム : ①『福商eラーニングとは?』

②『これから必要とされるeラーニング』

■申込方法 : 申込書にご記入後FAXいただくか、当所ホームページの申込フォームにより、必要事項をご記入の上、送信してください。

主催：福岡商工会議所・(一社)日本経営協会

お問い合わせ / 検定・企業研修グループ TEL 092-441-2189 FAX 092-414-6206
URL : https://www.fukunet.or.jp/event_schedule/event/schedule_detail.php?id=993



消費税率引き上げに伴う、貸会議室料金改定のお知らせ

本年10月1日より、消費税率の8%から10%への引き上げが予定されております。予定通り税率の引き上げが行われた折には、下記の通り消費税込の料金を改定いたします。

皆様のお役にたてるよう、引き続きサービスの向上に努めてまいります。今後とも当館貸会議室のご愛顧を賜りますようお願い申し上げます。

- ・2019年10月1日以降のご利用について、消費税率を10%とさせていただきます。
(本体料金〔税抜料金〕に変更はございません)
- ・既に10月1日以降をご予約の方におかれましても、消費税率を10%とさせていただきます

新料金表



福岡商工会議所ビルがもっと便利になります

雨傘シェアリングサービス「アイカサ」を1Fロビーに設置しました!(1日/70円)

会議所ビル1階で雨傘レンタル。突然の雨でも大丈夫です。返却は、天神・博多41カ所のアイカサスポットへ!

- ・LINEアプリの登録が必要です。
(クレジットカードかLINE Payで決済)

登録・予約



商工会議所立体駐車場 事前予約サービス「akippa」を導入しました!(土日祝のみ・終日1,080円/税8%)

土・日・祝の商工会議所駐車場を事前予約でお安く確保。駐車場を探す「ムダ」も「疲れ」もありません。

- ・立体駐車場に入庫可能な車種のみとなります。
- ・利用時間7:00~22:00(宿泊不可)
- ・一部設定が無い日があります。

登録・予約



お問い合わせ/ビル管理グループ TEL 092-441-1116 FAX 092-413-0066



2019年度 第1回

新入会員交流会

2016~2019年度新入会員の皆様を対象に「新入会員交流会」を開催いたします。

商工会議所の各種事業をご紹介しますとともに、参加者同士が気軽に交流できる場をご用意いたします。「ビジネスに商工会議所の事業を活用したい」「多くの企業と交流し、取引先やビジネスの仲間を探したい」皆様は、この機会にぜひご参加ください!

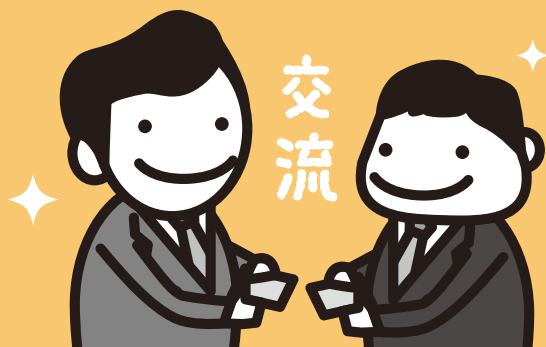

お問い合わせ/会員組織・共済グループ TEL 092-441-1114 FAX 092-411-1600

11/15(金) 10:30~13:00

福岡商工会議所 4階会議室

対象 2016~2019年度 新入会員
(2016年4月1日以降にご入会いただいた方)

第一部/商工会議所事業ガイダンス (10:30~11:40)

第二部/会員交流会 (12:00~13:00)

- ・当日は会頭・副会頭・部会長が交流会へ参加予定です。
- ・会場内に参加企業の商品・パンフレットの展示スペース(無料)を設置します。
- ・その他、オプション企画をご準備しております。

オプション企画 先着順/有料

1. 当日参加者に配布する「参加企業リスト」に広告を掲載できます。(A4:1ページ、書式自由) 料金:1,000円
2. 「参加企業ブース」を別途設置できます。(机1台分、電源使用可) 料金:2,000円

※詳細は当所HPよりご確認ください。

- 定員:100名(先着順)
- 参加費:一人あたり3,000円(税込)

※1社あたり2名様まで参加可能です。
※お支払い方法等は申し込みいただいた方にメールもしくはFAXにてご案内いたします。

- 申込:HPでのお申し込みのみ
当所HPよりお申し込みください。

<https://www.fukunet.or.jp/>

※申込確認後、「参加証」をメールにて送付いたしますので、当日ご持参のうえご参加ください。



参加費としてご利用できます!
※有効期限内のものに限ります。



毎年
盛況

第38回食品まつり 博多うまかもん市

会期は
6日間



出店者募集

福岡商工会議所(主催:食料・水産部会)は福岡を代表する名物を育てるために「博多うまかもん市」を開催いたします。地場食品の「新鮮さ」「味の良さ」「安全性」をPRし、“ふるさとの味”の発見や消費拡大を目指します。

会期 2020 **3/25**水 ~ **3/30**月 **場所** 岩田屋本店 本館7階 (大催事場) 10:00~20:00 ※最終日は17:00まで

申込 資格 福岡商工会議所 会員企業 **申込 締切** 2019年10月11日金 必着

〈出店費用〉小間代 40,000円(税込)
〈会場使用料〉売上金額の16%(実演あり)または18%(実演なし)
〈申込方法〉ウェブサイトの所定フォームよりお申し込みください。 <https://www.fukunet.or.jp/uumakamon/entry/>

お問い合わせ/博多うまかもん市実行委員会事務局(福岡商工会議所 産業振興部内)
〒812-8505 福岡市博多区博多駅前2-9-28 TEL 092-441-1119 FAX 092-441-1149



クラウドサービスってなに?よく分からないけど気になる...そんな方必見!!

福岡商工会議所 “特設”

『クラウドサービス体験ブース』を是非ご利用ください!!



福岡商工会議所では、飲食・小売り・サービス業を中心とした事業所様向けに、『POSレジ』、『クラウド会計』、『クラウド勤怠』、『クラウド予約管理』を操作し体験していただける特設ブースを設置しております。煩わしいアカウントを作成しなくても、手ぶらで各サービス活用による利便性を体感していただけますので、是非、この機会にご体験ください!



- 開設時間：平日 9:00 ~ 17:00
- 場 所：福岡商工会議所 2階 相談窓口コーナー
- 体験できるクラウドサービス：①『Airレジ』.....レジ系アプリ
②『MFクラウド会計・確定申告』...会計アプリ
③『KING OF TIME』.....勤怠管理アプリ
④『Toreta』.....予約管理アプリ
- 対 象：中小・小規模事業者
- 料 金：無料

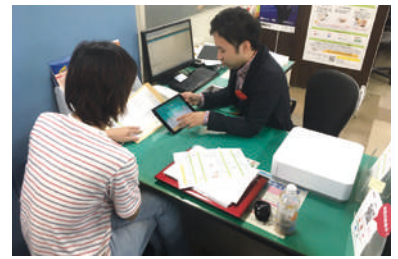



学生スタッフ NPO 法人学生ネットワークWAN

取材 株式会社トゥットゥモロウ

森 拓人さん

■今月の取材先 株式会社トゥットゥモロウ とは？
「こだわり」や「愛着」のある洋服や靴などのファッションアイテムを、卓越したメンテナンスサービスで、長く大切にしてお手伝いをする。」を理念に掲げ、宅配クリーニング「ラクーンデリバリーサービス」など、様々な事業を展開している。

「今与えられている役割をチャンスと捉え、10年後には“任される”人材になる。」

株式会社トゥットゥモロウは、現代表の坂田 知裕 氏が、1993年に宅配クリーニング「ラクーンデリバリー」で創業。その後、クリーニング事業からファッションメンテナンス事業へと領域を拡大し、特殊しみ抜き「感動しみ抜き匠抜き」、靴のメンテナンスサービス「靴磨き隊」、クリーニングの通販「美服パック」、高級洗剤ブランドと協業した「ランドレス・クリーニングラボ」などを次々と展開。最近では、スマホから注文、希望のロッカーで洋服をやりとりする新サービス「ランドリーパック」を開始した。2009年には、経済産業省主催の中小企業IT経営力大賞を受賞している。

そんなトゥットゥモロウでデリバリー部門のリーダーを務める、森 拓人 氏に、10年後をテーマにお話を伺った。

森さんが自社を知ったきっかけや、選んだ決め手を教えてください。

当時、**個人宅にお伺いする宅配クリーニングサービス**と

いったものを聞いたことがありませんでした。宅配と聞くと、ピザや飲食店のデリバリーを思い浮かべていたので、その点が面白いと思いました。最近ではネットの普及によりオンライン上でなんでもやり取りができてしまうので、こういったサービスをしている会社は他になかなかありません。

現在のお仕事と、仕事の中で心がけていることを教えてください。

私はデリバリー部門の一社員として、お客様のお宅に向う現場の仕事をしつつ、リーダーとしてチームをまとめ、他の従業員のシフトの作成も行っています。マネジメントに関しては、**指示を出したら、その作業が一通り終わったかどうかの確認を行うようにしています。**以前、「やっておいて」と指示を出しっぱなしにしまい、後から社長に「終わったの?」と聞かれ、慌てて対応をしてしまったことがあったからです。あとは、仕事が雑になっていないか、簡単な仕事でもちゃんと丁寧にやっているか、ということを意識するようにしています。

お客様とのやりとりの中で心がけていることはありますか？

現場では、「**お客様の变化に気づく**」ということ意識しています。個人宅にお伺いするので、玄関の雰囲気などから話すきっかけを見つけ、お客様と少しでも距離を縮めていけるようにしています。お客様の7~8割が以前から弊社のサービスを利用されている方なので、スタッフが変わった時も、お客様の方から声をかけていただけ、**親しくなれる最初の一步**になります。親しくなれば仕事もやりやすいですし、何度も顔を合わせるのでプライベートのお話も自然とお客様の方から振ってくださるようになります。

そんなクリーニング業界の10年後をどうお考えですか？

現在は、過去と比べて、服のカジュアル化など、自宅で洗濯できる衣類が増加しています。さらに共働き・シングルマザーも増加傾向にあり、1世帯の所得が低く、節約志向になっていくと思います。ですので、クリーニングの店舗自体は減少の方向に傾いていくと思います。しかし、世の中に洋服が存在する限り、クリーニング業界自体がなくなることはありませんので、**いかに値ごろ感のあるサービス・高クオリティ・高付加価値でお客様を満足させていけるかが、業界としても大事**になってくるのではないかと思います。

業界の潮流を踏まえ、御社としては10年後の戦略をどうお考えでしょうか。

マーケットがシュリンクしていき、ニーズが多様化する状況の中で、それぞれのニーズにフォーカスしたサービス開発が必要だと考えております。弊社では最近、ランドリーパックというロッカーを利用した新サービスを始めました。お客様は、スマホで注文していただき、ご希望のロッカーに洋服を入れていただくだけのサービスです。

共働き・シングルマザーの増加、働き方改革の推進などの、環境が変化する中で、さらにプライベートの時間が貴重になっていきつつあります。そんな中、**手軽にクリーニングできるサービスは今後重要になってくる**と感じております。テスト段階で東京・埼玉にも展開しており、全国展開はもとより海外へも広がっていけるよう、チャレンジしていきます。



個人としての10年後の目標はありますか？

個人としては、人を動かすことができ、そして任される人になっていたいと思っています。現在、デリバリー部門5~7名のパート・アルバイトを統括するリーダーを任されています。自分の年齢(25歳)で現場をまわすという経験は、他の会社ではなかなかできない珍しいことだと思っています。

ビジネスにおいても“珍しい”はチャンスに繋がりますので、自社の宅配クリーニングという業態は、世間的にも少数派で今後の可能性を大きく感じています。その中で**今与えられている役割をチャンスと捉え、周りを動かし任される社会人になっていければ**と思っています。

10年後の目標に向かって心がけていることはありますか？

目の前の仕事に丁寧に打ち込むことを心がけています。当たり前のようですが、仕事に慣れていくとおろそかになりがちな部分です。ただ仕事に打ち込むのではなく「丁寧に」打ち込むことが大事だと思っています。毎日「丁寧に」を積み重ねていければ、それを見て周りがついてくるようになり、信頼に繋がります。それが習慣化できて初めて、10年後の自分の理想に進んでいけると思っています。

最後に、働くことに対するモチベーションを教えてください。

好奇心です。**興味を持つことは仕事をする中でとても大事**だと思っています。この業界はこの先どうなるのか分からない分、良い方に向かっていく可能性もありますが、逆の可能性もあります。つまり自分たちの動き次第で決まるといことです。このことがモチベーションの維持に繋がっていると思います。

10年後の自分を想像しながら、目の前の仕事に丁寧に取り組み、また自分の好奇心に従って仕事をきっちりこなす姿勢がとてもかっこいいと感じました。森さん、貴重なお話をありがとうございました。



■NPO法人学生ネットワークWAN とは？
設立17年目を迎える学生主体のNPO。「学生だから~できない」「地方だから~できない」を変えるべく全国19地域の情報発信支援や、地域の関係人口をつくるコンテンツ企画運営をしている。私たちの運営するサイト「ガクログ」もぜひCHECK!! してください!
<http://www.gakulog.net/>





報告

T-モバイルパーク (シアトル) での集合写真

2019年度「福商・経済訪問団」

～海外視察ミッション(サンフランシスコ、ラスベガス、シアトル)～

【参加者】団長：藤永憲一会頭、副団長：松本優三副会頭、当所議員、会員企業など18名

福岡商工会議所では、最新の経済情勢や商工業の活動内容の把握、海外の関係機関との交流を図ることを目的に海外ミッションを派遣しており、今回は7月26日から8月2日まで8日間、アメリカ合衆国サンフランシスコ、ラスベガス、シアトルの3都市を訪問した。

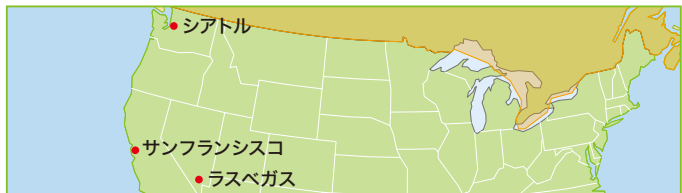

訪問先レポート

7/26 サンフランシスコ 駐米の関係者との懇談会

サンフランシスコをはじめ、アメリカを拠点に活動する行政や企業の代表との懇談会を開催。

まず、現地事情や自団体の活動に関して、日本からの貿易促進を担っている日本貿易振興機構 (JETRO) サンフランシスコ事務局長 中沢則夫氏から「**アメリカ西海岸シリコンバレーの経済状況**」、世界28カ国と115都市に現地法人・駐在事務所がある西日本鉄道(株)のNNR GLOBAL LOGISTICS President 今村浩一氏から「**西鉄国際物流の北米戦略**」、シリコンバレーに事務所を構え、福岡県からの進出企業支援や人的交流の促進に携わっている福岡県サンフランシスコ事務局長 徳永博昭氏から「**福岡県とアメリカ (サンフランシスコ) の交流**」についてそれぞれ話を聞いた。その後の懇親会では講師も交えて、参加者との活発な意見交換が行われ懇親を深めた。

「アメリカ西海岸シリコンバレーの経済状況」について (JETRO)

シリコンバレーは総面積4,800 km²、人口307万人(雇用総数163.9万人)。カリフォルニア州のGDPは全米の

15%でフランスに匹敵し、他地域に比べて、初任給含めて高所得者が多い。(平均給与112,060ドル/年)

加えて家賃も他地域と比べ高く、1ベッドルーム(1LDK)でもサンフランシスコでは3,400ドル。

シリコンバレーのビジネススタイルは、①個人の能力・経験主義、②おらかな情報共有と高い雇用流動性、③世界を変えたい、という強い意志・想い、④失敗に対する高い許容性(失敗の中身次第)、⑤徹底した「Time is Money」意識(先行利益の追求)、⑥マーケットを意識したプロダクトの設定、が特徴とのこと。



JETRO サンフランシスコ事務局長 中沢則夫氏による説明

7/28 ラスベガス・コンベンション・センター (LVCC) 視察・IR[※]専門家との意見交換会

世界有数のMICE都市であるラスベガスでは、マッカラン国際空港からのアクセスもよく、世界規模の展示会やイベントが常時開催されているラスベガス・コンベンション・センター (LVCC) の視察を行った。

日本でも議論が進み関心が高まっているIRについては現地在住の専門家であるNiraku USA Inc. 近藤博寿氏による講演と意見交換会を行った。

講演では、日本におけるIR開業について今後の見通しや知っておくべきポイントや、ラスベガスがアイスホッケーなどスポーツを活用した誘客に力を入れている現状などのMICE都市としての取り組み事例など、現地ならではの情報をうかがった。その後の意見交換では、参加者から近藤氏に対して多数の質問が出るなど充実した内容となった。



LVCC 視察



近藤氏との意見交換

※IR：国際会議場・展示施設などのMICE施設、ホテル、商業施設（ショッピングモール）、レストラン、劇場・映画館、アミューズメントパーク、スポーツ施設、温浴施設など一体になった複合観光集客施設

7/31 シアトル ボーイング社エバレット工場訪問

シアトル近郊にあるボーイング社エバレット工場を訪問。工場視察の前に、ANA米州技術駐在部長の木谷秀幸氏からボーイング社の概要について説明を受けた。

ボーイング社は1916年にシアトルで設立。現在はシカゴに本部があり、全米50州、および65カ国で14万人を雇用するグローバル企業。世界で使用されているジェット機の約50%（約10,000機）がボーイングの機材であり、2018年の売上高は約11兆1,210億円。

同社では、航空機を構成する部品を世界各地で分担生産しているため、短期間での製造が可能となっている。そのうち日本では約150社が生産に携わっており、なかでも787型機は日本企業の製造割合が35%を占めている。例えば、東レの炭素繊維に代表される日本の技術が航空機の軽量化にも貢献している。また日本（名古屋）で組み立てられた主翼など大型部品を分解せず、このエバレット工場に輸送するための航空機（ドリームリフター）の存在も短期間での製造を可能にしている要因となっている。

木谷氏の説明に続いて、ボーイング社のデイビット・ルーガン氏の案内により広大なエバレット工場を視察。通常の工場見学は2階から製造工程を見学するコースとのことだが、今回は特別にカートでの案内となった。また、目の前にある製造中の航空機の内部等まで見る・触れるチャンスもあり、部品の説明を受ける中で、日本の高い技術力が航空機産業を支えていることを体感し、参加者にとって大変貴重な体験となった。



ボーイング社エバレット工場視察



工場内での説明

7/31 シアトル キャッシュレス店舗 Amazon Go 訪問

来店客が手に取った商品をレジで精算することなく、店外に持ち出した時点で支払が完了するキャッシュレス店舗 Amazon Go を訪問。事前に Amazon Go アプリのダウンロードや Amazon アカウントへのサインインが必要であるため、今回は現地ガイドのスマートフォンを使って入店し、一連の購買の流れを体験した。



入店時の様子



Amazon Go

7/31 ポートランド市訪問

訪問団の一部メンバーは、福岡市の「一人一花運動」のモデル都市となった、ポートランド市を訪問。

近年、循環型みどりの街づくりを進めてきたポートランド市環境局長との面談やポートランド市コミッショナー（副市長クラス）との意見交換を実施した。同市では、過去15年間に3回の住民投票が行われており、総合的な街づくりを進めるには、市民の理解と市民の参画意識を高めることが重要との説明があった。



ポートランド市コミッショナーとの意見交換



循環型みどりの街づくりを進めるポートランド市

福Showひろば **ホットニュース**

掲載
無料

掲載企業を募集しています!~貴社の情報発信・PRをお手伝いするコーナーです。
イチ押し商品、ユニークなサービスなどを無料で掲載いたします。
当ニュースの誌面を有効活用し、ポイントを絞ったPRで、ぜひ取引につなげてください。

株エンジェルロード

出会いの少ない独身男性・女性の 結婚相手をご紹介します!

成婚実績200組以上。大切な社員様の婚活支援いたします
法人コースもあります

創業8年目、博多駅筑紫口から正面(徒歩2分)にある仲人型の結婚相談所です。弊社は結婚を第一に考えた「成婚主義」を掲げています。お見合いからスタートする自然な恋愛!ご交際、ご成婚

に至るまで、丁寧にフォローをさせていただきます。初婚・再婚問わず、200組以上のご成婚実績を誇る仲人が、1年以内のご成婚を目指した婚活プランをご提案いたします。



◀1階の日産レンタカーさんが目印です



株エンジェルロード

福岡市博多区博多駅東1-12-5
博多大島ビル2F
TEL:092-292-3339
FAX:092-292-3336
<http://angelroad-co.com/>
E-mail:info@angelroad-co.com
営業内容
結婚相手の紹介・婚活相談
各種パーティー・イベント等の開催
各種セミナー・講座等の開催

プライベートサロン MEGURIKA

美意識高い男性から支持! 男性専門のプライベートエステサロン

「美と癒やし」の施術を完全プライベートな空間で
受けられるサロンとして経営者の方などに人気です

男性専門のエステサロンでアンダーヘア(VIO)脱毛やアロマトリートメントなどに定評があるサロン。「見えないところの身だしなみも整えたい」という経営者や美意識の高い40代~50代から支持さ

れており、完全プライベートな空間で施術が受けられる点も人気。男性のシム、シワに特化した新メニュー「メンズBBLフォト」を導入。博多駅から徒歩10分住吉神社横



◀人目を気にせず
ゆったりとした時間を...



プライベートサロンMEGURIKA

福岡市博多区住吉3-1-18
芸術センター1308
TEL:092-260-7978
携帯:090-8410-7978
FAX:092-260-7978
<https://este-aroma.jp/>
営業内容
男性専門のエステサロンでアンダーヘア(VIO)脱毛とアロマトリートメントなど肌のお手入れと癒しを提供しています

株アエナリア ピッツェリア・ダ・ガエターノ

ナポリの名店「ダ・ガエターノ」が 唯一認められたピッツェリア

世界のピッツァレストランベスト70にも選出された
日本でいま、最もイタリアに近いピッツェリア

オーナーのTOMMYは世界で唯一「ダ・ガエターノ」の暖簾分けを許されたピッツァ職人。

お店は、世界のピッツァレストランベスト70を始めミシュランビブグルマンも連

続で獲得。

本場イタリアの郷土料理とピッツァを肩肘張らないカジュアルなサービスで、ナポリの雰囲気とともにお楽しみください。(西鉄薬院駅から徒歩1分です。)



◀イタリアの食材で焼き上げた
マルゲリータ



株アエナリア
ピッツェリア・ダ・ガエターノ

福岡市中央区渡辺通2-7-14
バグー口薬院1F
TEL:092-986-8822
FAX:092-986-8822
<http://gaetano.jp/>
営業内容
イタリア料理店経営、薪窯搭載移動販売車、ケータリング、ピッツァ技術指導、飲食店開業コンサルティング

掲載無料

当所会員事業所1会員につき1回限りご利用いただけます

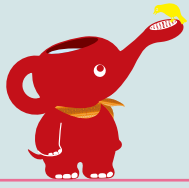

掲載企業 大募集!!

貴社の広報手段として、有料広告の“おためし”として、
まだご利用いただいていない会員のみならず、是非ご利用ください!!

お申し込み方法等詳細につきましては、当所ホームページをご覧ください。
URL : https://www.fukunet.or.jp/businesschance/hot_news/



お申し込み・お問い合わせ／企画広報グループ TEL 092-441-1112

Friends Friends

今話題のボードゲームカフェ! 社会人向けのカフェバーです!

協力ゲームもありチームビルディングにも!

オシャレな店内で、ドリンクを飲みながらパーティーゲームやボードゲームが遊べるお店です。ルール説明はスタッフがいたしますので初心者の方もご安心ください。



◀人気パスタは500円!



Friends Friends

福岡市博多区祇園町4-6平田ビル401
TEL : 092-710-7126
FAX : 092-710-7126
<https://r.goope.jp/friends1>
E-mail : bgcfriends@yahoo.co.jp
営業内容
2,000円で、お酒を飲みながらアナログゲームが遊べるお店です。200種類のパーティーゲームと20種類のフード、40種類のドリンクがご用意です。

協力ゲームや心理戦ゲームなどいろいろ用意しております。会社の飲み会でご利用されたお客様に「チームビルディングにいいね!」と褒めていただきました。是非一度ご利用ください!

五感レストラン ベイベリー

篠栗の森にある 本格的イタリアンレストラン!

森林が広がる自然の中で、厳選した食材で作った美味しいイタリアンを提供しています

レストランをご利用の方は、中庭には大人ブランコや裏山のハンモックなどを無料でご利用いただけます♪

美味しい食事とどこまでも続く木々の緑、鳥の囀り、小川のせせらぎ、そして



◀ベイベリー和牛グリル
スペシャルランチ



五感レストラン ベイベリー

TEL : 092-981-6152
<https://www.catenomori.com/restaurant>
E-mail : info@aimattain.jp
営業内容
イタリアンレストラン・カフェ

爽やかな風、五感すべてを満たして、心と身体を癒やしてください。

一般社団法人 古典芸術振興会

ニューヨーク発 世界が驚嘆した舞台! 神韻2020日本公演

中国古典舞踊の最高峰—神韻。ニューヨークより日本9都市を巡演

世界最高峰の中国古典舞踊の舞台が、再び来日!

息を呑む美しさ、圧巻のテクニック、伝統に基づく優雅な衣装。

中国楽器とオーケストラによる伴奏も



◀神韻2020日本公演



一般社団法人 古典芸術振興会

東京都台東区東上野1-9-8
森田ビル4F
TEL : 03-6907-3288
FAX : 03-6907-3277
<https://jp.shenyun.com>
E-mail : s.i@afcpa.or.jp
営業内容
「神韻世界ツアー—日本公演」を主催します。

見どころの一つ。

毎年一新される舞台に、今回もご期待ください。

「はるか見~つけた」 よかもん

YOKAMON



会議所NEWSの編集部はかが街で見つけた“よかもん”をご紹介します

現代の暮らしに合う、 オリジナルの テキスタイル商品を提案

今回ご紹介するのは、博多リバレインモールの1階にある、日本でも珍しいテキスタイルを取り扱う「テキスタイル長尾」です。なんと、驚くことに販売されている商品のデザインから生地で使用されている糸の染織まで、長尾さんが全て行っているとのこと。

店内には、パステルカラーのきれいなリネンのワンピース・トートバッグ・インテリア用品など多種多様なアイテムが並んでいました。これらの使用する素材や色は季節によっても変わり、自分好みの商品を見つける楽しみもあります。

テキスタイル長尾では、2か月に1回、「手織り体験」を行っています。毎回設定されているテーマに沿った小物を自分の手で作成することができます！今回は特別に私も体験させていただけることに…。まずはじめに、説明を受け、いざ手織りスタート！織り目を綺麗にするためには糸を通す角度も重要で、なかなか綺麗になる角度をつかめず苦戦。何列か織ると慣れてきて、最初よりきれいに織れました。何列も織っていくごとに、夢中になって時間を忘れてしまいそうでした。定例開催の「手織り体験」を楽しみに、足繁く通うファンもいらっしゃるそうです。みなさまもぜひ、ご参加されてみてはいかがでしょうか？



テキスタイル長尾
リネンテーブルコーディネート



手織り
リネンの
名刺入れ

贈り物に大人気！
テキスタイル「名刺入れ」



インバウンド向け
ワークショップ開催中！！
織り体験 2,500～3,500円
(2時間程度)

大学でテキスタイルに出会い、卒業後は川島織物でデザインをしていました。それからテキスタイルの本場である北欧スウェーデンの会社に勤務しましたが、そこで改めて日本の織り技術の素晴らしさがわかり、衝撃を受けました。その後、地元福岡に帰ってきた際に福岡にはテキスタイルのお店がない、ということに気づきました。なければデザイン、染色、製作などのすべての工程を「自分でやってみよう」と思いテキスタイル長尾を立ち上げました。

織りの体験ができる場所は限られています。現在は、インバウンド向けワークショップも開催しています。国内外問わず、「織り文化」の魅力を発信し、より多くの方々に知っていただきたいと思っています。ぜひ、「手織り体験」にお越しください。

テキスタイル長尾
長尾 浩介さん



福岡リネンショップ
テキスタイル長尾
☎092-271-7274
福岡市博多区下川端町3-1
博多リバレインモール 1F
<http://ori-nagao.com/>



消費税軽減税率対策 オンラインセミナー配信中

ご準備は
万全ですか？

商工会議所のホームページから消費税軽減税率に関するセミナーがご覧いただけます！

セミナー実施期間：7月1日～12月31日

軽減税率対策セミナーラインアップ

1. 「複数税率対応レジ導入補助金」 (31分)
2. 「軽減税率の基礎知識」 (45分)
3. 消費税「区分経理の実務」 (42分)
4. 「キャッシュレス決済入門」 (52分)

※視聴は、当所HP 右記バナーからアクセスいただくか、
以下「消費税軽減税率対策」サイトにアクセスしてください。



当所
HP

いつでも どこでも
何度でも 無料



URL : http://www.fukunet.or.jp/keieisodan/keigenzeiritsu_links/

商店街応援隊「トコロ」が参ります！

トコロ商遊記

TOKORO
SHOW YOU
05

駅前に
リング登場！
大橋のサマフェス



南区大橋エリアの約130店舗からなる大橋商店連合会は、西鉄大橋駅周辺を広域にわたり幅広い業種によって構成されています。今年4月の西鉄大橋駅リニューアルオープンの際には、連合会などが主催となってイベントを開催するなど、まちの賑わいづくりに積極的に取り組んでいます。連合会の会長である東さんにお話を伺いました。「私たち大橋商店連合会は地域活性化を1つの目的に、はしご酒大会やサマーフェスティバルといった様々なイベントを実施しております。イベントを通じて地域の方々と
の交流を大切にすることで、大橋をもっと盛り上げたいと考えているからです。今後も商店街としてできることを全力で取り組んでまいります」と語ってくれました。



Check

大橋商店連合会

Facebook

商店街
情報



香雲堂

☎092-511-1011
福岡市南区大橋2-1-16
(営)9:30～19:00
(休)不定休

そんな東さんが代表を務める仏壇店「香雲堂」は今年で創業36年を迎えます。お仏壇はもちろん、各宗派に応じたお仏具など数千種類に及ぶ商品を取り扱っており、市外からも多くのお客様が来店されるなど、広く親しまれています。また、専門店ならではの豊富な品揃えとお客様に寄り添った接客で長年通われているお客様も多いようで、取材時も続々とお客様が来店されていました。もうすぐお彼岸、お墓参りの前に一度香雲堂に立ち寄ってみてはいかがでしょうか。

法人保険も「ほけんの窓口」にお任せください

法人保険専門
担当者による
訪問相談

1,000社以上の
相談実績※

40社以上の
保険商品から
比較検討※

法人保険のご相談は
ほけんの窓口 福岡法人営業課が担当します！

今の保険、会社のステージに合っていますか？

法人保険のセカンドオピニオンを承ります！



法人向けサービス



法人向け
生命保険



法人向け
損害保険



医療法人向け
保険



不動産オーナー
向け保険



相続対策



福利厚生

かん FAXお見積りサービス

現在加入中の生命・損害保険証券を
FAXいただくだけ！

詳しい内容は「ほけんの窓口 法人」で検索いただくか、
お電話にてお問い合わせください。

企業さま



保険証券と
指定の用紙



当社

**ほけんの
窓口**

内容確認後
企業さまへ
ご連絡

相談無料 お気軽にお問い合わせください

ほけんの窓口

ほけんの窓口 福岡法人営業課

0120-917-796

10:00~17:30
(平日のみ受付)

FAX 0120-917-897

ほけんの窓口 法人

検索



[募集代理店] ほけんの窓口グループ株式会社
福岡法人営業課
福岡県福岡市博多区博多駅前一丁目7番22号 第14岡部ビル5階
※2019年5月現在

HM18-210630-783