

会員とともに、市民とともに

福岡商工会議所 NEWS

Fukuoka Chamber
of Commerce & Industry

2018/vol.525

福商ONE
ワンストップで、
ワンステップ先へ



5

特集

身の丈ーTの推進による
売上げアップの仕組みづくり



今月のTOPIC

新たな観光スポット体験型文化施設
博多伝統芸能館



Food EXPO Kyushu

国内外食品商談会

平成30年 **10月3日(水) - 4日(木)**
in 福岡国際センター

出展者募集中

Food EXPO Kyushu とは

世界的にも優れた高付加価値の九州産農林水産物、加工食品を国内外に発信し、地場食品関連産業の更なる売上向上、販路拡大及び地域経済の振興を目的に5回目となる「Food EXPO Kyushu」〈国内外食品商談会〉を10月に開催いたします。国内はもとより海外からも数多くの有力バイヤーが一堂に集まり、国内外へ売り込む絶好の機会となります。



〈昨年度実績〉

- 会期：平成29年10月4日～5日
- 出展者数：178社
- 商談数：4,304件
- 招聘バイヤー (国内60社、海外87社より188名)
- バイヤー来訪地域：18カ国・地域

出展するメリット

九州・福岡で国内外の多様なバイヤーと商談できる2日間

「九州各地の優れた出展者が集まる展示商談会」として多くの成約実績

主催者が事前→当日→事後フォローまでサポート。貴社の販路開拓を通年で支援

募集要項・申込方法

※詳細につきましては、ホームページをご確認ください。

- 日時：平成30年10月3日(水)～4日(木)
- 場所：福岡国際センター(福岡市博多区築港本町2-2)
- 内容：①展示商談会(バイヤーが出展者ブースを訪問する商談)
②個別商談会(バイヤーとの事前予約型商談会)
③訪問商談会(バイヤーが生産現場等を訪問し、現地で商談)
- 出展費用：100,000円(税込、振込手数料別途)
- 申込方法：ウェブサイトからお申し込みください。

<http://www.food-expo-kyushu.jp/>

お申し込み後、申込書の内容をもとに実行委員会にて審査をします。参加可否の連絡(メールまたはFAX)及び請求書の発行をもって正式受付とさせていただきます。その後のキャンセルはご遠慮ください。





ミライロしごと図鑑 26



カンパニーズチャレンジ 02

特集1
中期方針「IT・ICTの活用による生産性向上支援」
**04 身の丈ITの推進による
売上げアップの仕組みづくり**

特集2
28 博多伝統芸能館 公演のご案内

ミライロしごと図鑑
26 株式会社グランドビジョン
社長兼プロデューサー 中尾 賢一郎氏

カンパニーズチャレンジ
02 株式会社わの葉 代表取締役 松村 かおり氏



福博新景



漫画家
はかたまちや
「博多町家」ふるさと館館長
長谷川 法世

なにごとの不思議
なけれど

薔薇が咲いた
というヒット曲があった
おもしろか歌やなあ
というのがみんなの感想だった
バラが咲いたけんなんかいな
と博多弁でおかしかった

植物園にいったのは10年ぶり
二度めか三度めだった
なんだからうれしかった
花も楽しかったけれど樹木が
よかった
そう 単に木ではなく樹木
というとなにかしら
そう 存在感が増すようだ

植物園について
オオゴマダラといっしょに
花のなかをふわふわ
浮遊しているとなんだか
そう 心が明るくなった
なにごとの不思議も
ないのに

(掲載広告)
●イオンクレジットサービス株式会社…P33
●福岡県信用保証協会…P22
●福岡県ジョブ・カードセンター…P19

〔同封〕 福商 折込みチラシ
●2018年度福岡商工会議所検診サービスのご案内

〔同封〕 福商ビジネス情報便
●株式会社エム・アール・エフ
●株式会社サポート
●はけんの窓口グループ株式会社
●株式会社いーふらん
●日本経済新聞社
●TOMAコンサルタンツグループ株式会社
●読売新聞西部本社
●K'sパートナー株式会社
●公益社団法人 福岡県雇用対策協会

〈もしもに備える〉

- 13 商工会議所会員のための「中小企業PL保険制度」
- 15 福商リスクマネジメントセミナー
- 17 福商確定拠出年金(DC)プラン
従業員定着と豊かな老後資金確保をめざして
- 23 危機管理情報室
〈優秀な人材を採用・育成したい〉
- 15 検定試験・セミナー・教育
〈海外展開〉

- 15 フランス・福岡(九州)経済フォーラム
EPA(経済連携協定)活用セミナー~初級編~
非特恵原産地証明申請の基礎実務講座
〈お知らせ〉

裏表紙 会員限定 ホークス特別回数券【前半戦】

- 14 福商優待サービス
- 15 博多伝統芸能館イベント
- 16 福商実務研修講座
- 18 福岡商工会議所パソコン教室受講生募集
「はたらくふくおか」掲載企業募集
- 33 博多どんたく港まつり写真コンクール応募作品募集
〈経営支援〉

- 08 福岡商工会議所の経営相談窓口のご利用方法 保存版

〈福岡商工会議所の活動〉

- 12 FCCI NEWS 会議所の動き
〈ビジネスネットワーク〉
- 20 新規会員のご紹介
- 30 会員企業の商品・サービス紹介
“ホットニュース”

〈専門家へ聞く〉

- 24 税務Q&A
〈役に立つ情報〉
- 10 NEW 時代を読み解くツボ
迷走を続けるトランプ政権
- 11 NEW 消費者の“みかた”
消費者と事業者の信頼関係を
築く広告とは?

- 19 福岡の統計
- 22 パブリックインフォメーション
- 25 NEW トренд通信
外国人観光客の
興味がある分野を知るヒント

〈ホットひと息〉

- 32 今月のよかもん

福岡商工会議所WEB

http://www.fukunet.or.jp/

福岡商工会議所

検索

イベント
セミナー
催事情報など



福岡商工会議所 Facebook

是非フォローをお願いいたします!

https://www.facebook.com/fukuoka.cci





【プロフィール】

福岡県久留米市出身。大手百貨店に16年間勤務後、母がパタンナー[※]兼縫製職として勤める久留米絣のアパレルメーカーに転職。約6年勤めた後、母とオリジナルブランドを立ち上げることを決意し、2016年9月に会社設立。久留米絣の婦人服や小物の製作・販売、日本の伝統工芸の情報発信に取り組む。
※パタンナー／ファッションデザイナーが描いたデザインをもとにパターン(型紙)におこす専門職

伝統技術や文化は、もっと日常の中にあるべき ファッションアイテムとしての可能性を広げたい

株式会社わの葉 代表取締役 松村 かおり氏

母娘で久留米絣衣料を製造・販売

明治以降広く愛好されて木綿絣の代表的存在となった久留米絣は、藍色の美しさや織りの巧みさから国の重要無形文化財に指定されており、素朴な風合いと丈夫さが魅力です。しかしながら、久留米絣に対して『年配の人のもの』『もんぺ、作業着』というイメージを持つ方もいらっしゃるかもしれません。

そんな既成概念を払拭すべく、『久留米絣を民芸品ではなく、ファッションアイテムとして提案しよう』という発想から『わの葉』は生まれました。久留米絣のアパレルメーカーで働いていた母娘が立ち上げたブランドです。代表の松村かおりさんは、日本の風土に

合った絣の良さを伝えるために、『デザインにこだわった服をつくろう。より幅広い世代の方に着ていただけるものをつくろう』と考えたのです。

デザインを支える確かな縫製技術・ 繊細な心配り

「久留米絣は丈夫な織物。着るほどに肌に馴染んでいきます。服として考えると、デザインと反物選びが一番大切なことですが、それだけでは直ぐに飽きられてしまいます。流行りのファストファッション^{※1}と違い、長く着られるものだから、見えない部分にこだわり、丁寧に仕立てています。綺麗に縫製された物は、洗濯による型崩れも防いでくれるのです」。

娘の松村さんが描いたデザイン画を基に、母がパターン^{※2}を起こして縫製を行います。ワンピースやジャケット、ブラウスといったファッションアイテムに、色柄や襟・袖周りの誂えでアクセントをプラス。着心地の良さと手入れのしやすさを重視し、日常でも気軽に使えるアイテムに仕立てています。また、縫製の美しさも松村さんがこだわっている点です。素材の久留米絣は反物。標準的な反物の幅は38cmです。小幅な布を柄合わせしてつなぎ、やわらかで曲線的なデザインに仕立てるには非常に高度な技術が必要です。

「『久留米絣でこんなお洒落な服は初めて見た。こんなのを着てみたかった』と言われる機会が増え、これまでより若い世代の方が手にとってくださ



1



2



3



4

1 百貨店勤務時代の人脈を活かして全国の百貨店の催事に出店。緋の概念を覆すデザインがバイヤーの目に留まり、すでに今年秋まで出店依頼でスケジュールがいっぱいになっている

3 京都在住の伝統工芸女性作家5組が集まった『華のたくみびと』の作品。日常生活に取り入れやすい魅力的なデザインとなっている

2 松村さん自ら織元に出向き、反物の色柄にもアイデアを伝える。伝統的な色柄にこだわらないデザインは幅広い年齢層に支持され、久留米緋のファンの裾野を広げている

4 幅38cmの反物を洋服に仕立てるには高度なパターン技術と縫製技術が必要。パタンナー兼縫製士の松村さんのお母様の技術は、若い縫製士へと受け継がれる

のようになりました。

全国の百貨店催事への出店を続ける松村さんは、『幅広い世代の方に久留米緋の魅力が伝わってきている』と手応えを実感しています。

※1 最新の流行を採り入れながら低価格に抑えた衣料品を、短いサイクルで世界的に大量生産・販売するファッションブランドやその業態。

※2 『型、原型、模様、見本』の意味。ファッションでは、生地に用いられる柄(模様、図案)を指したり、衣服のための型紙のことを指す。

京都の女性職人をプロデュース

松村さんのもう一つの仕事として、京都在住の女性の伝統工芸作家・職人のプロデュースと販売のサポートをしています。『華のたくみびと』と称し、日本の伝統的な技術と文化を現代的なライフスタイルに取り入れ、未来へつなぐ活動に取り組んでいます。メンバーが集まって、女性ならではの目線から『つくる人』『つかう人』の意見を出し合ったうえで作品の改善に反映。研究熱心な仲間と切磋琢磨しあえる場を持つことで、松村さん自身の刺激にもなっているそうです。

日々、『わの葉』と『華のたくみびと』の商品や資料を携え、全国各地で開催される百貨店での催事・イベントに出店するなど営業活動に奔走し、月に1回は織元を訪問して反物を選ぶ。それらすべてを一人で担い、多忙を極めても、全国各地を回って直接お客様と出会うことを優先している松村さん。

「今は『華のたくみびと』をはじめとする、つくり手の思いを直接伝え、お客様のニーズを聞く地固めの時期。お客様とお話しているとアイデアが浮かぶことも多く、次の商品に反映するようにしています」。

技術と文化の「伝道師」として

大手百貨店に出店すると海外観光客との接点も生まれ、久留米緋のアイテムがどの国の人に受け入れてもらえるかをリサーチする機会にもなっているとのこと。情報発信のターゲットエリアや手法については検討段階ですが、『日本の縫製技術を海外に伝えたい』と、将来的には海外展開も視野に入

れているそうです。

「『伝統工芸』と言うと、すごく堅苦しいものに思われ、日常生活とかけ離れた手の届かないものになってしまいます。ですから、大切に筆筒にしまっておくようなものでなく、日々の暮らしの中でファッションとして楽しめるものをつくりたいと思っています」。松村さんたちの思いと技が織りなす数々のアイテムは、使い手が日々愛着を深めることによって次世代へと受け継がれることなのでしょう。



株式会社わの葉

〒815-0083 福岡市南区高宮1-13-22
TEL & FAX 092-406-8944
<https://wanoshiori.com/>

身の丈ITの推進による 売上アップの仕組みづくり



福岡商工会議所では今年度の重点項目に、『IT・ICTの活用による生産性向上支援 ～身の丈ITの徹底普及による労働生産性の向上～』を掲げ、中小企業に対してIT導入補助金等を活用し、業種や規模などを踏まえた身の丈IT

の徹底的な普及を促進し(複数のビジネスアプリの導入提案)、生産性向上を図るとともに、売上アップの仕組みづくりを支援することにより、中小企業の持続的発展の実現に取り組みます。

企業が抱える悩み

- 売上げアップを図りたい
- コストの削減を図りたい
- 事務所に戻らないと仕事ができない
- 情報共有や報連相ができていない
- 営業力・販売力の強化を図りたい
- 人手不足の解消を図りたい

クラウドサービス導入で解決!

クラウドサービス

- レジ系
- 人事労務系
- 会計系
- 業務系
- クラウドソーシング系
- ストレージ系
- コミュニケーション系

クラウドサービスとは…ネットワーク上に“データを保存し活用できる”サービスの総称です。

Before

- 日々の売上、客数、客単価がわからない(勤に頼っている)
- レジ締めに時間がかかる
- 商品の売れ筋順位が不明
- お店に行かないと状況がわからない

レジ系
導入

After

- 日々の売上、客数、客単価などが自動で集計され、いつでも確認可能なので、売上日報の作成がいらない
- リアルタイムにいつでもどこでもお店の売上状況が確認可能
- 売れ筋商品がデータで把握できるようになり、効果的な販売戦略が立案可能

アプリ同士が
連携することで
更に効率的に!

- タイムカードや紙での勤怠管理のため集計に時間がかかる
- 人の手で計算するため集計を間違えてしまう
- 給与計算に数時間から数日かかる

人事労務系
導入

- 各スタッフの勤怠時間の集計が自動でされるので集計作業がいらなくなる
- 人の手ではなく自動集計するので間違いがない
- 打刻忘れ・打刻漏れ修正がすぐに可能

- 現金の領収書の一つずつ見ながら帳簿付けている
- 記帳した通帳を見ながら一つずつ帳簿付ける
- 会社の経営状況(試算表の作成)がリアルタイムにわからない

会計系
導入

- 手入力や手書きの記帳作業が大幅に減る
- カード情報・銀行情報・レシートを連携させることで、自動的に会計に反映
- ほぼ自動で会計業務が終了
- 確定申告までほとんど自動
- いつでもどこでも経営状況の把握が可能に



リアルタイムに売上、人件費、経費が全て会計ソフトに集約され、会社の経営状況がいつでもどこでもすぐにわかるようになり、迅速に新たな経営戦略を立てることができる!

クラウドサービス導入事例紹介



私がサポートさせて頂きました

株式会社ワクフリ 代表取締役 高島卓也氏

福岡市博多区祇園町8-13 第一プリンスビル1F TEL 092-600-4200 <https://wakufuri.com/>

今回の事例企業のサポートを行った株式会社ワクフリです。クラウドサービスを活用しバックオフィス業務の改善を行う専門企業です。福岡商工会議所専門家の派遣事業をご活用頂ければ、我々のような専門企業による無料相談が可能となります。

導入事例 1

バックオフィス業務のIT化を進めフロント業務に注力を行った結果、新商品の開発に至った事例（製造・卸・小売業）

抱えている課題

取引先企業の増加に伴い受注量が増加してきたことで、1日に割く時間のうちバックオフィス業務の割合が8割と大きくなっている。またそのすべての業務を代表1人で担っている。

FacebookなどのSNSに登録はしているものの、なかなか時間を捻出できず、イベント等に参加しても更新することができていない。

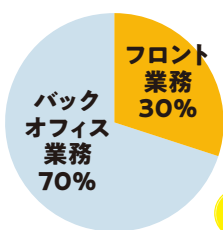

フロント業務

- 新規取引先開拓（直接営業）
- 取引先のフォローのみ

バックオフィス業務

- 受発注管理
- 在庫管理（商品、材料）
- 商品への値札付け
- 商品の発送作業
- 会計業務
- 請求業務 等



- 1日のうちバックオフィス業務の割合が8割を占めている
- 時間捻出ができずにSNS等の更新ができていない



（企業概要）

TAKUMI Collection

代表者 榎本敬子

従業員：1名

本社：福岡市中央区草香江

<http://takumi-collection.net/>

- 久留米餅を利用した小物商品の企画～販売
- 事業を始めて3年目の女性起業家
- 地元福岡のセレクトショップや百貨店に商品を卸しつつ、エリアを拡大中
- 欲しくなるデザインでありつつ、手軽な価格で提供



課題解決の為にクラウドサービスを導入

『販売管理 (flam)*1』と『クラウド会計 (MFクラウド)*2』を導入し、売掛管理・在庫管理のIT化及び、会計処理のIT化を図った。

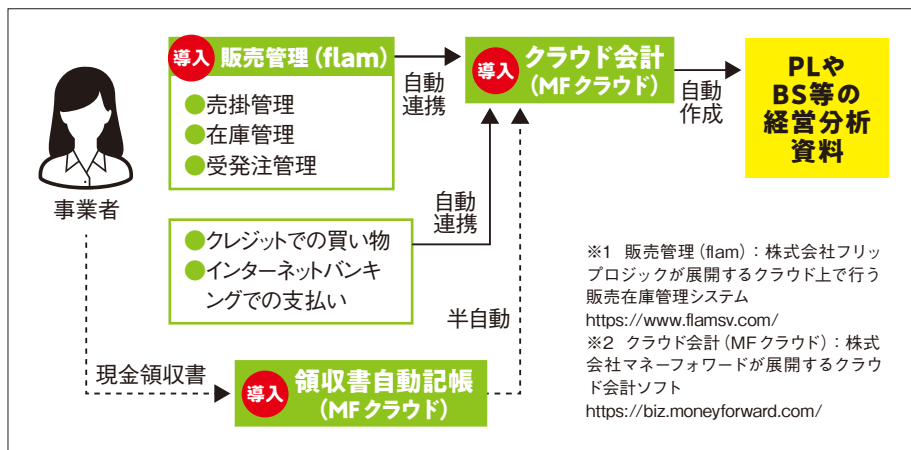

導入企業の声

バックオフィス業務はもちろん必要な業務ではあるが、自分自身が担わなくてはならない仕事かどうかを改めて考えることができた。自分自身の強みが生かせるフロント業務に力を入れ、新しい商品の開発や提案を通じて、お客様を増やしていきたい。これまでECサイトやSNSなど、登録してはいる状態だったが、生まれた時間をうまく生かして情報発信を積極的に行っていきたい。

クラウドサービス導入後の効果・課題解決の状況

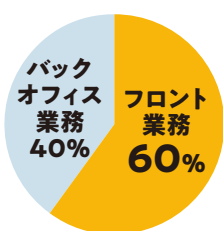

できるようになった業務

クラウドサービスの活用によりバックオフィス業務が効率化

フロント業務

- 新規開拓営業
- SNSの活用
- イベントへの出店
- 企画商品の開発

バックオフィス業務

- 作業マニュアルの準備
- 会計業務のスピード化
- 正確な管理業務

事業承継を機に、IT化を進め 生産性を向上させた事例（飲食業）

抱えている課題

人材の質の確保は重要課題であり、オペレーションの改善、IT化の推進を通じて、「ES（従業員満足度）がCS（顧客満足度）に繋がる経営」の実現と、経営改善を進め、経営者も従業員も仕事とプライベートのバランスの取れた生活を送れる環境を作っていきたい。

課題解決の為にクラウドサービスを導入

『スマレジ^{※3}』と『クラウド会計（MFクラウド）^{※4}』の導入により、レジのIT化と会計処理のIT化を図った。

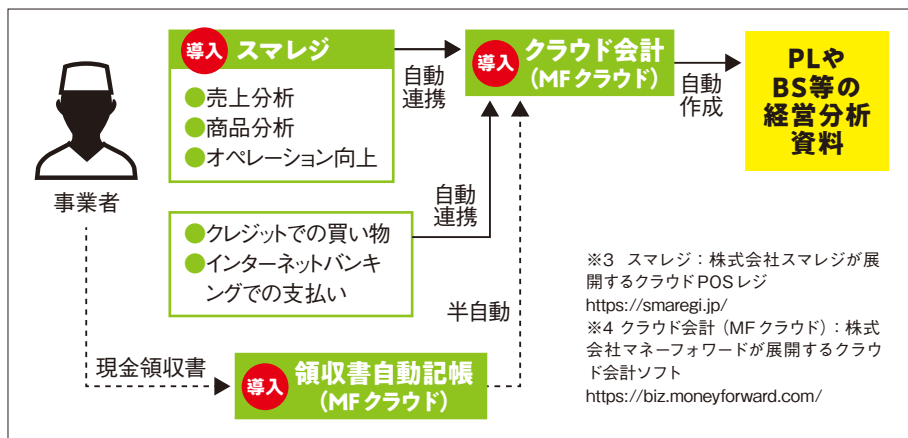

（企業概要）

有限会社やす武 代表取締役 高木新一

- 従業員：17名
 本社：福岡県太宰府市宰府
 ●梅ヶ枝餅の製造・卸・販売と蕎麦屋の運営を行っている
 ●太宰府天満宮の表参道うどんを中心とした食堂を1971年にスタート
 ●現在事業承継に取り組んでいる
 ●社長（職人）と専務（管理）の共同経営



導入企業の声

私は経営する立場であり、経営改善の取り組みも色々行っていますが、自分自身も様々な仕事を行っており、なかなかまとまって過去と現在を振り返るタイミングがありませんでした。今回、専門家との対話を通じて自社の強みや課題を整理したことで、現在の自社に必要なアクションを決めることができました。また、実際にクラウドサービスを導入したことで、経営改善の効果が得られています。クラウドサービスの導入による一番の効果は見える化です。ランチタイムを過ぎるとお客様が減ってくるということを蓄積したデータから確認することができました。これが感覚ではなくデータで検証できたことで、スイーツを新たなメニューに加えるなど対策を講じることができました。また、講じた対策がうまくいったかどうかについて検証することもデータの蓄積が可能なクラウドサービスを導入したからこそできるようになりました。これまでのように紙の伝票ではそれができませんでした。今後も、クラウドサービスで蓄積した情報を基に定期的に経営を振り返っていきたいと思います。

クラウドサービス導入後の効果・課題解決の状況

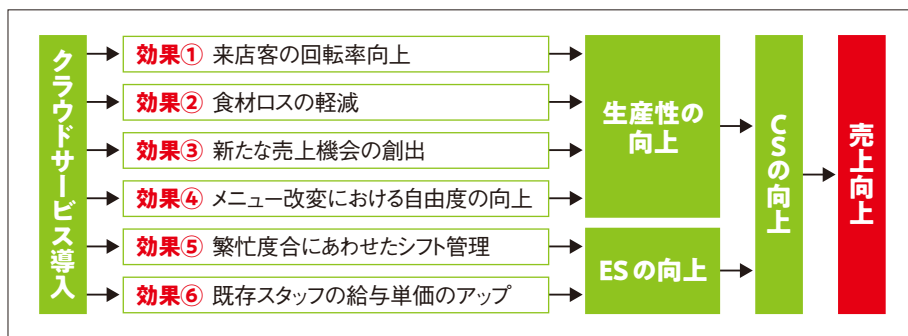

- 効果①** オーダー内容がリアルタイムで厨房へ伝達されることにより、提供までの時間が短縮され、来店客の回転率が向上した。
- 効果②** 1日5~6回あったオーダーミスが0~1回まで減少したことに加え、データの利活用により最適な仕込み量による準備が可能になり、食材ロスの軽減が図れた。
- 効果③** 売上高を時間帯別で分析することが可能となり、閉店時間の延長による売上増の効果を確認でき、新たな売上機会を生み出すことができた。
- 効果④** メニュー変更を即座に反映（自由度の向上）させることが可能になった。また、メニュー別の売上も把握出来るようになり、効果的な新メニューの提供が可能となった。
- 効果⑤** リアルタイムで売上状況・混雑状況の把握が出来るようになり、繁忙度合にあわせたシフト管理や、混雑状況を見て経営陣がヘルプに掛けつけるなど、フレキシブルな対応が出来るようになった。
- 効果⑥** IT導入により浮いた費用を、時給アップ（給与単価のアップ）などで従業員に給与として還元することができた。

福岡商工会議所のIT導入支援メニュー

1 会員限定特別割引サービス (H30.4.20現在)

(株)マネーフォワードが提供する「MFクラウド会計・確定申告」など「MFクラウドシリーズ」を会員限定の利用料金特別割引にて提供いたします。皆様の会計業務をはじめ、バックオフィス業務の生産性向上にお役立てください。

※A、Bプランの2か月分の利用料無料クーポンは、利用開始より13か月、14か月目に利用可能です。

A：ベーシックプラン

永年 年間利用料金(12か月)で**14か月**のご利用ができます。

B：バリューパックプラン

初回のみ 年間利用料金(12か月)で**14か月**のご利用ができます。

簿記初心者でもスムーズに会計処理ができるクラウド会計ソフト

MFクラウド会計・確定申告

自動取得・自動仕訳機能で会計業務を約1/5に短縮
自動レポート機能でタイムリーな経営情報を把握

クラウド会計ソフトのひとつであるMFクラウド会計・確定申告は、金融機関やクレジットカードの明細を自動的に取得し、自動仕訳、電子帳簿の自動作成、さらに個人事業の場合、確定申告まで自動で行うことができ、会計業務を大幅に軽減します。さらに、リアルタイムで資金繰りなどの財務状況を把握できるため、「経営の見える化」の実現と、経営分析・経営戦略の策定等に役立ちます。

A：ベーシックプラン (年間契約のみ) 【会計業務に特化したプラン】	B：バリューパックプラン (月額契約のみ) 【会計業務+4つのサービス※のプラン】
新規契約時、契約更新時に 2か月分の利用料無料クーポンを発行	12か月利用(有料課金)頂くと 2か月分の利用料無料クーポンを発行
個人 年額 8,800円(税抜) 法人 年額 32,780円(税抜)	個人 月額 2,900円~ 法人 月額 3,900円~ (利用者数による従量課金/税抜)

※その他4つのサービス：請求書作成、経費精算、給与計算、マイナンバー収集

〈無料・事前予約制〉

2 専門家の派遣

クラウドサービス等IT導入に精通した専門家を派遣して、御社のIT導入を支援します。

〈無料〉

3 セミナーの開催 定期的開催するIT導入に向けたセミナーを通じてIT導入を支援します。

〈次回のセミナー(予定)〉

『働き方改革を実現するクラウド活用～ペーパーレス・キャッシュレスの実現に向けて～』

- 日時：平成30年5月18日(金) 昼の部 14:00~15:30、夜の部 18:30~20:00
- 場所：福岡商工会議所(会場の詳細はホームページよりご確認ください)
- 内容：クラウドとは何かから、導入のメリット・デメリット、また、業務に使えるクラウドサービスや事例等のご紹介をさせていただき、最後に補助金の説明をさせていただきます。
- 定員：30名 ●講師：株式会社ワクフリ 代表取締役 高島卓也氏
- 申込方法：福岡商工会議所のホームページよりお申し込みください。

IT導入補助金の活用

4 ITツール導入に係る補助金活用のご提案 (H30.4.20現在)

① サービス等生産性向上IT導入支援事業

● 補助対象経費

ソフトウェア、クラウド利用費、導入関連経費等

※<https://www.it-hojo.jp/> に公開されているITツールが補助金対象です。

● 補助金の上限額・下限額・補助率

上限額：50万円

下限額：15万円

補助率：1/2以下

● 交付申請期間

2018年4月20日~6月4日

(注意事項) 交付決定前に契約・導入され発生した経費は補助対象となりません。必ず交付決定を受けた後に補助事業を開始してください。

② 軽減税率対策補助金

● 補助対象経費：【A-3型 モバイルPOSレジシステム】

複数税率に対応した継続的なレジ機能サービスをタブレット、PC、スマートフォンを用いて利用し、レシートプリンタを含む付属機器を組み合わせてレジとして新たに導入するものを補助対象とします。

※A-3型モバイルPOSレジシステムに関する機器(「タブレット等」・「レシートプリンタを含む付属機器」)について、補助対象となるものは、指定サービスベンダーが提供する対象サービスにおいて「事務局に登録されたもの」にかぎります。各指定サービスベンダーの対象サービスによって、登録されている機器が異なります。詳細は、『軽減税率対策補助金』をご確認ください。

● 補助対象経費：1台あたり上限40万円

(タブレット等・付属機器及び対象サービス導入費：20万円、設置に要する経費：20万円)

※1事業者あたりの上限額は200万円

※補助率等詳細は『軽減税率対策補助金』ホームページでご確認ください。

● 補助事業の完了期限：2019年9月30日

ぜひ活用ください

IT導入・活用による、業務効率化、生産性向上についてご不明な点やご検討の際は、当所にお気軽にお問い合わせください。

福岡商工会議所 経営相談部 地域支援第一グループ(東・博多・南区の方)

▶ TEL 092-441-2161

地域支援第二グループ(中央・城南・早良・西区の方)

▶ TEL 092-441-2162

福岡商工会議所の経営相談窓口のご利用方法

相談窓口や各種サービスを通じて、創業から企業の成長、時には再生支援や事業承継まで、皆様の隣で支援いたします。
早めのご相談は、早期の対応につながります。どうぞお気軽にお声かけください。



相談窓口の ご利用の前に チェック!

- 原則として、福岡市内で事業を行っている方、創業を予定されている方であれば、法人・個人事業主を問わずご利用いただけます。
- 相談に関する資料などございましたら、可能な限りご用意ください。

ご利用Q&A

相談するにはどうすればよいの?

福岡商工会議所までご連絡ください。

各地区に担当する経営指導者がいます。まずはお電話でお問い合わせください。また、相談窓口をご利用の際は博多駅前2丁目の福岡商工会議所ビル2階にお越しください。平日9時から17時まで、相談業務を行っております。(専門家の相談は予約制です)



一体、どんな人が 相談にのってくれるの?

各地区を担当する、商工会議所の職員や、相談の状況に対応できる専門家が承ります。

大切なご相談を承るのは、商工会議所の職員と、数々のご相談に対応した経験豊富な専門家集団!まずは職員がお話を伺い、必要に応じて専門家の協力を得ながら、一緒に課題の解決にあたります。

相談費用はどれくらいかかるの?

相談は“原則無料”です。

「相談するのも、お金が…」そんな心配は無用です。一般的に、専門家やコンサルタントに相談を行う場合は相談料が必要となりますが、当所の相談窓口では、相談料は一切いただいておりません。

※無料相談の範囲を超える場合には、専門家とご相談者との間で別途有料で契約が必要となる場合があります。その場合の詳細は、担当までご相談ください。



相談した秘密は守られるの?

厳重な
守秘義務

職員・専門家ともに、ご相談者の秘密は厳守いたします。安心してご相談ください。

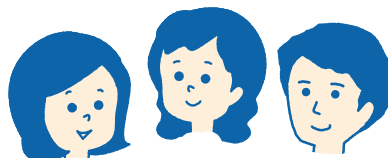

相談無料・秘密厳守 事前予約

人材確保 相談窓口のご案内

心にささる求人票の書き方

若手が定着しない

新卒を採用したい



当所では、人材確保に関する相談全般に対して、実務経験豊富な“キャリアコンサルタント”が相談を受け、自社の課題に対する解決策をご提案いたします。専門家が親身になって相談をお受けいたしますので是非ご利用ください。

■ 窓口開設日: **原則 毎月第一月曜日と第三木曜日**

(相談時間/1社1時間程度)

■ 場所: 福岡商工会議所 2階

■ 内容: 専門家(キャリアコンサルタント)が人材確保に関する相談に応じ、アドバイス等を通じて課題解決を図ります。

■ 利用方法: 事前予約制(各日先着5社)

〈ご利用に際して〉 ※本窓口は、人材を直接ご紹介するものではありません。

※臨時にお休みをいただくことがあります。

※ご予約のキャンセル等は、事前にご連絡くださいますようお願い申し上げます。

※その他、ご不明な点は下記お問い合わせ先までお願いいたします。

お問い合わせ先: **地域支援第一グループ(東・博多・南区担当)**

TEL 092-441-2161

地域支援第二グループ(中央・城南・早良・西区担当)

TEL 092-441-2162



ご不明な点は、経営相談部 地域支援第一グループ・第二グループ TEL 092-441-2161・2162まで、お気軽にお尋ねください。

ご相談の内容	ご相談担当者	開設日					開設時間 (昼休み 12:00~13:00)	予約	場所	予約TEL お問い合わせ (市外局番092)
		月	火	水	木	金				
金融(融資)	セーフティネット認定窓口 福岡市窓口 TEL 092-441-2171	○	○	○	○	○	9:00~16:30※1	随時	商工会議所 2階	福岡市窓口 441-2171
まず、相談したい ◎公的融資制度 ◎創業資金 ◎熊本地震関係等のご相談 など	商工会議所経営指導員	○	○	○	○	○	9:00~17:00※1			
経営	中小企業診断士	○	○	○	○	○	9:30~17:00	予約制	商工会議所 2階	経営相談部 地域支援 第一グループ 441-2161 (東・博多・南区) 地域支援 第二グループ 441-2162 (中央・城南・早良・西区)
新規開業 経営革新・改善	中小企業診断士		○	○			10:00~16:00			
雇用・労務 ◎就業規則、従業員の雇用 ◎雇用に関する助成金 など	社会保険労務士※2	○ 第2 第4			○		9:30~17:00 (第2・第4月曜は) 10:00~16:00			
税務・財務	税 理 士	○	○				9:30~17:00 (月曜10:00~16:00)			
販売戦略・販売促進	中小企業診断士			○			9:30~17:00			
事業に関する 法 律	弁 護 士		○			○	10:00~16:00			
経営安定 (倒産防止)	中小企業診断士				○ 第2 第4		13:00~16:00			
店舗改装	商品装飾展示技能士	毎月1回(不定期)					10:00~16:00			
IT相談	ITインストラクター		○				9:00~17:00			
人材確保	キャリアコンサルタント	○ 第1			○ 第3		10:00~16:00			
企業再生 経営改善	福岡県中小企業 再生支援協議会	○	○	○	○	○	9:00~17:00	予約制	商工会議所 9階	福岡県中小企業 再生支援協議会 441-1221
事業引継相談 (M&A・事業承継 など)	福岡県事業 引継ぎ支援センター	○	○	○	○	○	9:00~17:00		商工会議所 8階	福岡県事業 引継ぎ支援センター 441-6922
ジョブ・カード制度 (人材開発支援助成金 など)	福岡県地域ジョブ・ カードセンター	○	○	○	○	○	9:00~17:00		商工会議所 8階	福岡県地域ジョブ・ カードセンター 401-3070
BCP (災害対策)	BCPに対応可能な専門家 社労士・中小企業診断士 など	要相談							商工会議所 2階	経営相談部 地域支援第一・第二グループ 441-2161 441-2162
暴排相談窓口	暴力団など、反社会的勢力とのトラブルについて、 初期対応の方法などのご相談に応じます。							商工会議所 6階	暴排相談窓口 441-1245	

※1…随時の相談窓口は、昼休み(12:00~13:00)もご相談を承ります。

※2…従業員雇用・労務管理などの問題に対応する窓口です。

(従業員個人の相談は対象外となりますのでご注意ください)

- 予約不要の窓口につきましては、混雑している際にはお待ち頂く場合があります。ご了承ください。
- 中小事業者と創業予定の方の、事業に関するご相談のみ承ります。
- 臨時にお休みを頂く場合がございます。詳しくは右記連絡先までお尋ねください。
- ご予約後のキャンセル等は、事前にご連絡くださいますよう、お願い申し上げます。

●左のキリトリ線で切ってお使いください。

相談場所

福岡商工会議所、福岡市中小企業サポートセンター
福岡市博多区博多駅前2丁目9-28 商工会議所ビル2階

お問い合わせ

福岡商工会議所 経営相談部 地域支援第一・第二グループ
TEL 092-441-2161・092-441-2162

キリトリ線

キリトリ線

迷走を続けるトランプ政権

株式会社大和総研 常務取締役 調査本部副本部長 チーフエコノミスト 熊谷 亮丸

『そして誰もいなくなった (And Then There Were None)』、1939年に刊行されたアガサ・クリスティの長編推理小説のタイトルを想起させるような事態が、世界中を震撼(しんかん)させている。

2018年3月13日、米国のトランプ大統領は突然、ティラーソン国務長官を解任するとツイッターで発表した。さらに、ゴールドスタイン国務次官も、「ティラーソン国務長官は解任理由を知らない」との記者会見を行った後、トランプ大統領に解任された。フリン大統領補佐官、コミーFBI長官、スパイサー報道官、プリーバス大統領首席補佐官、パノン首席戦略官、プライス厚生長官、コーン国家経済会議委員長……トランプ政権発足以降、数多くの幹部が政権から去っていった。

昨年まで、グローバルな金融市場は、以下の四つの理由から、トランプ政権に対して総じて好意的な評価を下してきた。

第一に、トランプ政権下では、少なくとも短期的には、減税やインフラ投資といった大胆な景気刺激策によって、米国経済が好転するものと期待された。

第二に、米国企業が海外にため込んだ利益を、税制優遇措置を通じて米国内に還流させることで、ドル高・株高が進行して経済が活性化するとの見方があった。同様の政策が採用された2005年当時、米国では「本国投資法」の制定を受けて、3000億ドル(約33兆円)程度の資金が還流したといわれている。

第三に、トランプ政権下で、金融面での規制緩和が行われることを好感する向きも多かった。

第四に、FRBが緩やかな利上げを行うことで日米金利差が拡大し、ドル高や、それを受けた日本株の上昇などが進行するとの観測が根強かった。

しかしながら、今後、グローバルな金融市場は、以下の四つの理由から、トランプ政権に対して慎重な見方を強めるとみられる。

第一に、トランプ政権下では、財政赤字と経常赤字という「双子の赤字」が拡大する。

歴史的にみると、米国では、共和党政権下で財政赤

字が急拡大してきた経緯がある。通常、共和党は「小さな政府」、民主党は「大きな政府」を志向しているといわれている。しかし、非常に皮肉なことに、現実には、共和党政権下では減税による「大盤振る舞い」が行われる結果、最終的に財政赤字が急激に拡大するケースが多いのである。

今後、双子の赤字が深刻化すれば、米国では「トリプル安」などといわれる、「債券安(長期金利上昇)・株安・ドル安」が進行することが懸念されよう。

第二に、双子の赤字の拡大を受けて、トランプ政権が「ドル安カード」を切る可能性が生じている。輸出主導型の経済構造を有するわが国にとって、円高は景気に甚大な悪影響を与える。大和総研のマクロ経済モデルを用いたシミュレーションでは、10円の円高・ドル安は、わが国の実質GDP(国内総生産)を0.5%程度押し下げる。

第三に、トランプ政権の外交政策の迷走を受けて、世界的に地政学的なリスクが高まっている。

第四に、トランプ大統領は「自由貿易」に反対する姿勢を継続している。

そもそも国際貿易に関する標準的な理論によれば、貿易は輸出国、輸入国の双方にメリットをもたらす。お互いが得意な商品・サービスを交換することを通じて、両国の経済状態が好転するからである。こうした考え方に照らせば、もしトランプ大統領が自由貿易に反対する姿勢を続けるのであれば、自分たちの首を絞めることになりかねない。

以上の考察を踏まえると、結論として、今後もトランプ政権の動向から目が離せない状況が続くようである。

(3月20日執筆)



熊谷 亮丸 / くまがい・みつまる

1966年生まれ。1989年東京大学法学部卒業。1993年東京大学大学院法学政治学研究所修士課程修了。2016年ハーバード大学経営大学院AMP(上級マネジメントプログラム)修了。日本興業銀行調査部などを経て、2007年大和総研入社。2014年同社・執行役員チーフエコノミスト。2018年より現職。財務省、総務省、内閣官房、内閣府、参議院などの公職を歴任。2011年より株式会社財界研究所「財界賞・経営者賞」選考委員会選考委員。テレビ東京「ワールドビジネスサテライト」レギュラーコメンテーターとしても活躍中。



消費者と事業者の信頼関係を築く広告とは？

公益社団法人日本消費生活アドバイザー・コンサルタント・相談員協会
(通称NACS)

消費生活研究所所長 戸部 依子

事業者は、自社の商品やサービスについての情報提供として広告を出している。一方、消費者は、購入する商品やサービスを選択するための手掛かりとして広告を見る。そして、その広告が、消費者のニーズに適したものだと思われれば、商品やサービスの購入につながる。このように、広告は、事業者と消費者の対話の機会ともいえるだろう。しかし、消費者が広告を見て欲しいと思ったものと実際のものが異なれば、消費者は落胆して不満を感じ、場合によっては苦情や消費者紛争につながってしまう。

2009年7月に消費者庁が行った調査では、「別途料金がかかります」など、追加料金や制約条件がある「打ち消し表示」は、消費者に気付かれないことが多いことや、「効果には個人差があります」と表示されていても体験談と同じような効果が得られると感じる人が多いことが指摘されている。また、事業者にとっては常識であることが、その商品やサービスへの知識が不十分な消費者にとっては理解しづらいこともある。そのため、事業者には、デメリットも消費者に分かりやすく伝えることや、その広告を見る消費者の特性や価値観へ配慮することが求められる。

消費者の選択権を実質的に保障するために、さまざまな法規制が設けられている。例えば、景品表示法には、不当な広告を排除し再発防止を求めることや、不当な広告で事業者が得た利益を吐き出させる課徴金制度がある。EUでは、消費者の誤認を引き起こす広告は不公正な取引方法だと考えられている。

そのため、イギリスでは、消費者が誤解を招く表示を見て契約した場合には契約を撤回できる。一方、これまでの日本では、広告は、個別の勧誘には当たらないと考えられてきた。しかし、2017年1月の最高裁判決で、不特定多数の人に向けられた広告であっても、それが消費者の意思決定に直接的な影響を及ぼす可能性のある状況・態様で行われた場合には勧誘となり得る旨が示された。広告が勧誘であるとなれば、消費者契約法により取り消される可能性がある。

消費者紛争は、事業者と消費者の情報認識や価値観の違いから生じるケースが多い。事業者は、広告の作成やチェックの際に、消費者の“みかた”、例えば、「自分が購入する際にはどのように説明してほしいか」を十分に考慮し、消費者の安全・安心を図っていただきたい。それが、消費者と事業者の信頼関係の構築につながると期待している。



戸部 依子／とべ・よりこ

大阪府生まれ、消費生活アドバイザー12期。近畿大学農学部食品栄養学科、慶應義塾大学法学部法律学科卒業。ライオン株式会社の研究開発本部および品質保証部を経て、現在に至る。医薬品、食品、医療分野の品質保証、食品安全に関する研究とマネジメントシステム認証審査業務に携わっている。

ファッション 3.17~25



(F.W.F)「FUKUOKA STREET PARTY 2018~Fashion Avenue~」のランウェイ(左) イムズで開催された「香椎高校ファッションショー」(中央) (FACo)会場は熱狂の渦に包まれた(右)

ファッションウィーク福岡 (F.W.F) 2018/福岡アジアコレクション (FACo) 2018

福岡アジアファッション拠点推進会議(会長=磯山会頭)は、「ファッションウィーク福岡 (F.W.F) 2018」を開催。

本イベントは、ファッションで福岡の街全体を盛り上げることにより、内外からの集客や消費喚起を図り、FACoの情報発信力や集客力を、福岡市内全域(主に天神・博多エリア)に波及させ、地域経済の活性

化につなげることを目的に開催。6回目となる今回は「福岡オシャレを発信する9日間」をテーマに、地元のクリエイターや学生と商業施設、商店街等がコラボレーションしたイベントやセール等を市内各地で実施した。3月24日(土)・25日(日)には国家戦略道路占有事業を活用して、「天神きらめき通り」を歩行者天国にする「FUKUOKA

STREET PARTY 2018~Fashion Avenue~」において、ファッションイベントを開催した。

また、3月25日には福岡国際センターで10回目となる「福岡アジアコレクション (FACo)」を開催。7,562名の観客が来場した。福岡を拠点とするアパレルメーカーやデザイナーの作品をステージで披露し、国内外へ発信した。

●産業振興グループ TEL 092-441-1119

RWC2019 4.3



挨拶をする磯山会長

『ラグビーワールドカップ2019 福岡開催推進委員会』総会

ラグビーワールドカップ2019福岡開催推進委員会(会長=磯山誠二福岡商工会議所連合会会長)は総会を開催。33名が出席した。総会では、平成29年度事業報告、平成30年度事業計画(案)等について協議し、全て原案通り承認された。磯山会長がオール福岡でスクラムを組み開催に向けた準備を一層本格化し、大会成功に導けるよう協力を求めた。推進委員会事務局からはチケットの販売促進、各委員による大会PRおよび気運醸成に向けた取り組みの実施について協力が要請された。

●地域振興グループ TEL 092-441-1118

女性会 4.18



仕事の捉え方考え方について話す柴崎氏

福岡商工会議所女性会 4月例会

福岡商工会議所女性会(会長=森純子)は4月18日、東京海上日動火災保険(株)顧問の柴崎博子氏を講師に迎え、「品質と成果への拘りが私の基軸」をテーマに4月例会を開催。33名が参加した。

講演会で柴崎氏は、金融業界初の女性役員として見えてきた多くの気付きや、ご苦労されたお話などを通じて、リーディングカンパニーとして求められる仕事の捉え方考え方についてお話をされた。終了後には、理事会報告、2名の会員PRが行われた。

●経営支援グループ TEL 092-441-2170

常議員会 4.25

第589回常議員会

当所は第589回常議員会を開催。当所委員会の委員長・副委員長および委員の委嘱等について承認された。また、平成29年度の主要事業や第4四半期における地場企業の経営動向調査等についての報告等が行われた。

委員長・副委員長一覧(敬称略)

《MICE・観光振興委員会》

委員長 水嶋 修三

副委員長 新井 洋子、桂原 耕一

《人材支援委員会》

委員長 田中丸 昌宏

副委員長 高橋 浩、柳瀬 真澄

《創業・新産業創出委員会》

委員長 渡邊 剛

副委員長 河野 孝雄、中尾 厚志、樋口 元信

《海外展開支援委員会》

委員長 徳島 建征

副委員長 小林 敏郎、榑木 隆

《税制委員会》

委員長 岩崎 成敏

副委員長 津田 鶴太郎、原 経博

●総務・人事グループ TEL 092-441-1110



2018年度 新規・継続加入募集中!

商工会議所会員のための「中小企業PL保険制度」



本制度は、PL法（製造物責任法）に基づく賠償責任だけでなく、民法上の賠償責任（不法行為責任・債務不履行責任）も補償対象です。

製造・販売事業者だけでなく、建設事業者における作業ミスなどの仕事の結果が原因で、引き渡し後に発生した身体障害や財物損壊も補償対象となります。

充実補償リコール特約と限定補償リコール特約から選んでセットできます。

■PL保険制度の特長

- ① 中小企業のための専用商品設計により割安な保険料を実現!
- ② 全国で約46,000件の引受実績! 制度発足以来約19,800件を超える支払実績!
- ③ 製造業だけでなく、販売業、飲食店、工事業、請負業等幅広い業種が加入対象!

〈ご加入タイプ〉

- ◎支払限度額
 - 〈1請求および保険期間中、対人・対物共通(合算)〉
 - ・S型 5,000万円
 - ・A型 1億円
 - ・B型 2億円
 - ・C型 3億円
- ◎免責金額(自己負担額)〈1請求あたり〉
3万円

■リコール特約の特長

- ① 充実補償リコール特約なら、従業員による食品・医薬品への異物混入またはそのおそれに起因するリコールも補償対象!
- ② 充実補償リコール特約なら、対人・対物事故のおそれ・品質保持期限の誤表示等により実施するリコールも補償!
- ③ 部品製造事業者や販売事業者のリコールリスクも補償!

※最終製品製造事業者等からの求償にも対応

〈ご加入タイプ〉

- ・限定補償リコール特約
 - ・充実補償リコール特約
- ※支払限度額1億円タイプ、3,000万円タイプの2通り
いずれも縮小支払割合90%、免責金額(自己負担額)なし

〈備考〉

1. 募集期間・加入期間
 - 【新規・更新】募集期間：2018年4月1日～2018年6月30日 / 加入期間：2018年7月1日午後4時～2019年7月1日午後4時
 - 【中途加入】募集期間：毎月1日～末日(土日祝の場合前日) / 加入期間：振込月の翌々月1日午前0時～2019年7月1日午後4時
2. 保険料
 - 貴社の「業種」、「前年度売上高」、お選びいただいた「加入タイプ」により保険料が算出されます。(最低保険料1,000円、充実補償リコール特約を付帯される場合は、最低保険料30,000円)

●お問い合わせ：会員組織・共済グループ TEL 092-441-2845 詳しくは URL : <http://www.jcci.or.jp/hoken/pl.html> 〈制度運営：日本商工会議所 <https://hoken.jcci.or.jp>〉



記帳指導員が無料で記帳・税務等の指導を行います

福岡商工会議所の「無料記帳指導」



「経理や記帳がよく分からないので、教えてほしい」、「経理事務を自力でできるようにになりたい」といった方に、記帳指導員(福岡税務相談所指導員、税理士等)が無料で記帳・税務等の指導をいたします。

■対象者

- ・福岡市内で事業を行っている小規模事業者(個人・法人)*
 - ・3回以上指導を受けて頂ける方
- ※従業員数が「商業・サービス業(宿泊業・娯楽業は除く)は5人以下」「その他製造業等は20人以下」

■申込

- ① 当所ホームページより申込書をダウンロードの上、FAXでお申し込みください。
- ② お申し込み後、支援開始まで2週間ほどお時間を頂きます。
- ③ 申込書原本は、初回指導日に、記帳指導員へ直接お渡しください。

〈備考〉
記帳等に関するやり方等の指導を行うものです。申告や決算の代行・具体的な金額の算出等を行うものではありません。

経理や記帳がよく分からないので、教えてほしい。

経理事務を自力でできるようになりたい。

福岡商工会議所の
無料記帳指導
を受けてみませんか?

●お問い合わせ：経営支援グループ TEL 092-441-1146



日本政策金融公庫による融資、経営指導によるサポート体制

小規模事業者の経営改善のための資金「マル経資金」

「低金利」、「担保不要」、「保証人不要」、「運転資金OK」、「設備資金OK」。

本制度は、経営を改善しようとしている小規模事業者などに低利・無担保・無保証人という有利な条件で貸付を行う国の制度です。

お申し込みは、決算書(2期分)・残高試算表・借入返済表をお持ちになり、商工会議所の窓口へお越しください。

■概要

小規模事業者*の経営改善のための資金
※従業員20名(商業・サービス業5名)以下

■金利

年1.11%(平成30年3月9日現在)

■融資限度額

2000万円

■返済期間

- ・設備資金…最長10年以内
- ・運転資金…最長7年以内

〈備考〉
福岡市内で1年以上事業を営んでいること、所得税・法人税等納付税額を完納していること、商工会議所の経営指導を6か月前から受けていること等お申し込みには要件があります。
詳細はお問い合わせください。※ご相談の内容によっては、ご希望に添えない場合があります。

低金利

担保不要

保証人不要

運転資金OK

設備資金OK



●お問い合わせ：経営相談部(東・博多・南区の事業所の方) TEL 092-441-2161 / (中央・城南・早良・西区の事業所の方) TEL 092-441-2162

福商優待サービス

会員事業所の従業員の方なら
どなたでもお申し込みいただけます。



会員組織・共済グループ TEL 092-441-1114



ミュージカル 「リトルマーメイド」第4期

●優待内容=[S席]10,800円→9,720円、【良席
ペアシートプランS席】2枚1組：21,600円(土・
日・祝日のみ各公演2組限定)●対象日程=7月
1日(日)～11月2日(金)●場所=キャナルシティ
劇場●申込方法=当所HPまたはFAXにてお申
し込み
※詳しくは当所HPもしくは、折込チラシをご覧
ください。

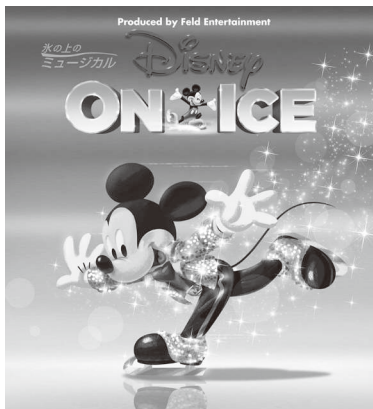

©Disney

キョードー西日本 「ディズニー・オン・アイス2018」

●優待内容=[S席 金曜公演]大人6,000円→
5,000円、子ども5,000円→4,000円、【S席 土・
日公演】大人6,000円→5,500円、子ども5,000
円→4,500円●対象日程=8月24日(金)【10:30
公演、14:30公演、18:30公演】、8月25日
(土)【10:00公演、14:00公演】、8月26日(日)
【10:00公演、18:00公演】●場所=マリンメッセ
福岡●申込締切=6月15日(金)●申込方法=当
所HPよりパスワード[mjk4]を入力の上、お申
し込み
※各公演限定20枚/1社4枚まで。
※子ども料金は3歳～小学生まで。2歳以下の方
は保護者1名につき1名までひざ上無料(但し、
お席が必要な場合は有料となります)中学生以上
は大人料金となります。



©世界一受けたい授業 THE LIVE 製作委員会

キョードー西日本 「世界一受けたい授業 THE LIVE 恐竜に 会える夏!」

●優待内容=[全席指定]大人6,500円→5,800
円、子ども4,900円→4,400円●対象日程=8月
18日(土)【11:00公演、14:30公演】、19日
(日)【11:00公演、14:30公演】●場所=マリン
メッセ福岡●申込締切=6月15日(金)●申込方
法=当所HPよりパスワード[synr1]を入力の上、
お申し込み
※各公演限定20枚/1社4枚まで。
※子どもは3歳～小学生、3歳未満は保護者1名
までひざ上無料。但し、席が必要な場合は有料。



DRUM TAO2018 新作舞台 「RHYTHM of TRIBE ～時空旅行記～」

●優待内容=[全席指定S席]6,700→6,000円
①5月27日(日)17:00公演、28日(月)13:00
公演、②6月5日(火)19:00公演、6日(水)
13:00公演、19:00公演●場所=①北九州芸術
劇場ホール、②アクロス福岡シンフォニーホール
●申込締切=5月21日(月)●申込方法=当所
HPよりお申し込み



©Mikako Ishiguro

おかげさまで創立65周年 新企画「九響ファミリー・コンサート」

●優待内容=[良席(限定20席)]大人3,000円、
子ども1,500円、バルコニー席(大人のみ)
2,500円●対象日程=8月3日(金)15:00開演●
場所=福岡サンパレス●申込締切=6月29日
(金)●申込方法=当所HPよりお申し込み



博多座8月公演「三谷文楽 其礼成心中」

三谷幸喜が愛を込めて描いた大阪・曾根崎を舞
台にふつうの人々の笑いと涙の人情物語●優待内
容=A席9,500円、B席3,000円●対象日程=
【夜の部15:30開演】8月17日(金)、8月18日
(土)※各日先着15名限定!●場所=博多座(福
岡市博多区下川端町2-1)●申込締切=5月25日
(金)●申込方法=当所HPよりお申し込み



博多座8月公演 「博多座落語 桂米朝一門会」

上方落語の名門が九州上陸!桂ざこばをはじめと
した一門の豪華メンバーが惜しみなく博多座の舞
台で披露します。●優待内容=A席7,000円、B
席5,000円※先着15名限定!●対象日程=【昼
の部13:00開演】8月21日(火)●場所=博多座
(福岡市博多区下川端町2-1)●申込締切=6月8
日(金)●申込方法=当所HPよりお申し込み

イベント



博多伝統芸能館 公演

昨年11月3日にオープンした「博多伝統芸能館」で、博多の伝統芸能を身近に感じてみませんか？博多芸妓による唄と舞を楽しみ、簡単なお座敷遊びが体験できます!!【①2団体出演 90分公演】●日程=5月19日(土)、6月9日(土)、7月7日(土) ●公演時間=いずれの日程も13:00~14:30、15:00~16:30の1日2公演 ●出演団体=いずれも博多芸妓、福岡民踊舞踊四季の会 ●参加費=5,000円(お一人様)【②博多芸妓出演 45分公演】●日時=5月31日(木)16:00~16:45 ●出演団体=博多芸妓 ●参加費=3,000円(お一人様)【①②共通】●お問い合わせ=博多伝統芸能振興会(地域振興部内) TEL 092-441-1118(当日080-2705-5462) ●詳細は、本誌28~29ページをご覧ください。



検定試験

申込方法などについては
当所HPをご覧ください。



検定・企業研修グループ TEL 092-441-2189

第43回 2・3級 ビジネス実務法務

試験日
7/1
(日)

コンプライアンス管理、リスク回避の取り組みに最適。法務部門に限らず、営業・販売・総務・人事、あらゆる職種の方が受験しています。●申込期間=4月17日(火)~5月18日(金) ●受験料=2級6,480円、3級4,320円

第82回 2・3級 リテールマーケティング (販売士)

試験日
7/14
(土)

「販売のプロ」を認定する定番資格です。多商品の開発や仕入、販売、物流などを効率的かつ効果的に行う能力が身につきます。●申込期間=5月21日(月)~6月15日(金) ●受験料=2級5,660円、3級4,120円

第40回 2・3級 福祉住環境 コーディネーター

試験日
7/8
(日)

医療・福祉・建築の知識が体系的に幅広く身につく、住宅の購入やリフォーム、介護の現場において、的確なアドバイスができるようになります。●申込期間=4月24日(火)~5月25日(金) ●受験料=2級6,480円、3級4,320円 ●検定対策

講座あり
※対策講座のお問い合わせは、福岡地区職業訓練協会まで(TEL 092-671-6831)

第7回 ビジネスマネジャー

試験日
7/15
(日)

「人と組織のマネジメント」「業務のマネジメント」「リスクのマネジメント」の3つの柱を学ぶことで、管理職に求められる総合的なマネジメント知識を体系的に習得できます。●申込期間=5月1日(火)~6月1日(金) ●受験料=6,480円

第35回 BATIC(国際会計検定)

試験日
7/22
(日)

IFRS(国際財務報告基準)というグローバルな会計ルール導入に向けた人材の確保・育成に活用できます。●申込期間=5月8日(火)~6月8日(金) ●受験料=10,150円(Subject1のみ…5,400円、Subject2のみ…7,990円)

第24回 環境社会(eco検定)

試験日
7/22
(日)

率先して環境問題に取り組む「人づくり」と環境と経済を両立させた「持続可能な社会づくり」を目指します。●申込期間=5月8日(火)~6月8日(金) ●受験料=5,400円

セミナー・教育

フランス・福岡(九州)経済フォーラム~食のイノベーションとグローバル化~

日仏と福岡とポルドー両市の経済交流の一環として、生産から流通まで全ての分野で“進化するフードインダストリー”の日仏の新たな動きを紹介します。●日時=5月22日(火)【セミナー】13:00~15:45(開場=12:30)、【交流会】15:45~17:00 ●会場=電気ビル共創館3階 カンファレンスルームA・C(福岡市中央区渡辺通2-1-82) ●主催=在日フランス商工会議所 ●共催=福岡商工会議所、福岡観光コンベンションビューロー ●内容=セミナー(日英同時通訳)【①プレゼンテーション(事例報告) ●中村学園大学学長 流通科学研究所学長 福岡市MICEアンバサダー 甲斐諭氏 ●福岡企業 チョコレートショップ 代表取締役社長 佐野隆氏 ●フランス企業 ポロレ・ロジスティクス・ジャパン、日本エア・リキード】【②日仏の企業によるパネルディスカッション ●交流会(乾杯挨拶のみ日仏逐次通訳) ●参加者間のビジネスネットワーキングを目的とした交流会。企業PRコーナーあり】 ●参加費=無料 ●定員=150名 ●締切=5月15日(火) ●お問い合わせ=産業振興グループ TEL 092-441-1119



EPA(経済連携協定)活用セミナー ~初級編~

「第一種特定原産地証明書」を取得するための申

請手続きや申請時に揃えるべき資料について、初めての方にも分かりやすく解説いたします。<EPA発効国及び地域:シンガポール、メキシコ、マレーシア、チリ、タイ、インドネシア、ブルネイ、フィリピン、スイス、ベトナム、インド、ペルー、オーストラリア、モンゴル、アセアン> ●日時=5月25日(金)14:00~17:00 ●会場=当所5階501会議室 ●内容=1.EPA(経済連携協定)の概要と原産地規則について、2.第一種特定原産地証明書の取得手続きについて、3.質疑応答 ●講師=日本商工会議所 国際部 担当者 ●定員=50名(先着順) ●参加費=無料 ●お問い合わせ=産業振興グループ TEL 092-441-1230

福商リスクマネジメントセミナー

地域を支える商工業者のみなさまの持続・成長に向け、会社を取り巻く様々なリスクの発生を予防し、また、万一リスクが表面化した場合でも人的・物的な経営資源損失を最小限にとどめるための対応策などをお伝えします。●日程・テーマ=①5月22日(火)サイバー攻撃の実態と中小企業における対策ポイント、②6月5日(火)「健康経営」導入事例集(仮題)③6月21日(木)【国交省認定】運輸安全マネジメントセミナー~事例を交え運輸マネジメント制度を解説します~④7月10日(火)助成金活用のキモとポイント!~平成30年度 助成金最新情報とともに~⑤7月25日(水)【監督署調査で困らない人事労務管理とは】~日頃から整備すべき事項&実際の調査対応事例~⑥9月5日(水)~社員の健康が企業を活性化~少子高齢化を勝ち抜く健康経営活用法⑦9月20日(木)サイバー攻撃による被害と防衛策~「分からない」ではすまれない!? 企業をゆるがす新リスク~⑧9月26日(水)【成功&失敗事例から学ぶこれからの人事労務対策】~トラブル対策・人材確保対策・助成金活用~【全日程共通 ●開始時間=14:00~(受付開始=13:30) ●定員=80名 ●参加費=無料 ●会場=福岡商工会議所】 ●お申し込み・お問い合わせ=会員組織・共済グループ TEL 092-441-2845 FAX 092-441-2810



非特恵原産地証明申請の基礎実務講座 ~証明書作成のポイントと実践演習~

輸出時に提出を求められることが多い「非特恵原産地証明書」をはじめとする貿易関係証明について、証明書が必要とされる理由やその役割、申請の流れなど、証明書作成に不可欠な基礎知識の解説に加え、証明書作成時に注意すべきポイントや、実際に発生した間違えやすい事例を挙げ、証明書作成の演習等も行います。●日時=6月22日(金)13:00~17:00 ●場所=福岡商工会議所4階401~402会議室 ●対象=商工会議所の貿易関係証明を利用している方、利用予定の方 ●講師=大阪商工会議所 国際部 課長 松本敬介氏 ●料金=無料 ●締切=6月15日(金) ●申込方法=当所HPまたはFAXにてお申し込み ●お問い合わせ=産業振興グループ TEL 092-441-1230



福商実務研修講座



申込方法など
詳しい内容は
コチラから!!



各講座
共通

- 申込締切=開催日の1週間前まで
- 会場=当所会議室
- 定員=35名(先着順) ※受講料すべて税込価格です。
※講座の詳細や他の開講講座は福商HPに随時掲載していきます。

NO.10 | 5月21日(月) 10:00~17:00

営業基礎力養成講座

営業向け

(1)営業の基本的な考え方／(2)営業プロセスの確認／(3)コミュニケーションスキル
(4)クロージングの基本的な考え方 他

- 受講料=会員 15,430円
一般・特商 22,630円
- 講師=(株)セールスアカデミー 宮脇伸二氏



NO.11 | 5月22日(火) 10:00~17:00

1日で分かる!総務担当者の役割と基礎実務講座

総務・庶務向け

(1)今こそ会社を支える総務に／(2)多くの仕事をテキパキ処理する効率的な仕事の仕方／(3)ビジネス文書の書き方と扱い方／(4)事務用品管理やムダ取り活動で経費削減に努める 他

- 受講料=会員 15,430円
一般・特商 22,630円
- 講師=ハートリンク 阿部紀子氏



NO.12 | 6月4・5日(月・火) 10:00~17:00 (2日間)

社会保険実務基礎講座

総務・人事・社会保険担当者向け

(1)社会保険制度の仕組みと内容を理解する／(2)社会保険の主な手続きと実務(事例をもとに実際に書類を作成する)／(3)社会保険の主な給付と手続き(事例をもとに実際に書類を作成する)／(4)最近の改正と今後の見通し

- 受講料=会員 22,630円、一般・特商 33,940円
- 講師=社会保険労務士法人 COMMITMENT 半仁田高光氏

NO.13 | ①6月7日(木) ②6月8日(金) 10:00~18:00 (交流会付)

上司を補佐し、部下を育てる主任・係長養成講座

若手社員・中堅社員向け

(1)主任・係長は何をしなければならないのか?自身が気づいていない3つの意識／(2)主任・係長は管理職候補だ!次期リーダーを目指せ!／(3)<スキル1>チームの要になって変革のマネジメントを推進する／(4)<スキル2>上司を補佐するためのリーダーシップを発揮する 他

講座終了後、講師を交えて約1時間の交流会を開催いたします。

- 受講料=会員 16,430円、一般・特商 23,630円
- 講師=ビジョナリーソリューションズ 葉田勉氏



NO.14 | 6月12日(火) 10:00~17:00

仕事の段取りとタイムマネジメント~時間を制する者は人生を制する!現代社会人必須のスキル~

管理職向け

(1)オリエンテーション／(2)毎日の仕事や生活は充実していますか?【ディスカッション】／(3)あなたの時間をより効率的にマネジメントするために【ワーク】／(4)新しい時間活用習慣の習得へ【ワーク】 他

- 受講料=会員 15,430円
一般・特商 22,630円
- 講師=コンサルタントネットワーク(株) 武田康裕氏



NO.15 | 6月18日(月) 10:00~17:00

営業担当者パワーアップセミナー~明日からの活動への期待を一気に高める~

営業職(若手社員・中堅社員)向け

(1)研修の目的と雰囲気づくり／(2)お客様・上司の期待にどうお応えですか?セールス担当の役割に関する考察!／(3)厳しい時代に負けないセールス担当になるには?／(4)営業折衝の各プロセスにおけるセールスマナー並びに活動のポイントとは? 他

- 受講料=会員 15,430円、一般・特商 22,630円
- 講師=ビジネスディベロップサポート 大軽俊史氏



お申し込み・お問い合わせ/検定・企業研修グループ TEL 092-441-2189

従業員の老後資金は福商確定拠出年金(DC)プランで準備しませんか？



福商確定拠出年金(DC)プランは様々な企業ニーズにお応えできます!!

制度内容

事業所が毎月払い込む掛金(加入者が上乗せ拠出することも可)を加入者である社員の皆様が自己責任で運用し、その運用収益(損失)の合計額を60歳以降(老後)に年金または一時金として受け取ることができます。



福岡商工会議所
各種事務代行



りそな銀行
運営管理機関
資産管理機関

福岡県下の中小企業様向けの総合型確定拠出年金制度を福岡商工会議所とりそな銀行が共同開発したプランです。

加入資格

福岡県下に主たる事務所を有する企業(厚生年金適用事務所)で、従業員数(加入者数)15名以上の企業です。



導入効果

「コスト負担・導入負担・運営負担」を軽減し、「企業価値・従業員モチベーション」の向上に寄与します。

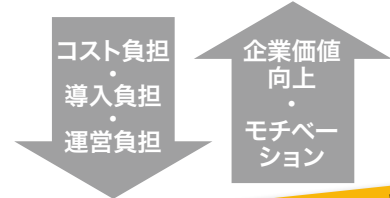

福岡県下の導入企業拡大中!!

3つの局面での税制メリット

掛金の積立時点

- ・会社が拠出した掛金は非課税(損金算入)
- ・本人が拠出した掛金も非課税(所得控除)(所得税や住民税が下がる)

掛金の運用時点

- ・運用によって生じた収益は非課税(利息、配当、分配金、売却益等すべて)

年金・一時金の受取時点

- ・年金受取は公的年金等控除の対象
- ・一時金受取は退職所得控除の対象

※平成30年2月時点の税制に基づくもので、今後取扱が変わる可能性があります。

お問い合わせ/会員組織・共済グループ TEL 092-441-2845

主催/福岡商工会議所 共催/りそな銀行

従業員定着と豊かな老後資金確保をめざして

～活用しよう確定拠出年金(DC)入門編～



福岡県下中小企業の総務・人事担当者様へ

少子高齢化社会の今、働き方改革等の社会変化に対応し、老後に向けた個人の継続的な自助努力を支援する確定拠出年金への関心が高まっています。こうした中、退職金準備として確定拠出年金(DC)制度を導入する企業が増え、豊かな老後資金確保を目指す従業員の定着、企業価値の向上に大変役立っています。

今回のセミナーでは、確定拠出年金制度の活用方法や60歳以降の生活のために従業員自らが税制優遇措置を活用し効率的に資産形成できる方法などをご案内いたします。ぜひこの機会にご参加ください。

平成30年

6/20 水 14:00~16:00
(受付13:30~)

■場所: **福岡商工会議所**
4階404~405号会議室
福岡市博多区博多駅前2-9-28

参加費無料

■定員: 50名(先着順)

(注)定員超過により参加いただけない場合は、別途ご連絡します。

- 内容: 第1部 公的年金をめぐる環境、最近のDC導入事例のご紹介
- 第2部 福商確定拠出年金(DC)プランの概要
- 第3部 確定拠出年金法改正のポイントについて
- 第4部 個別相談会

■講師: りそな銀行 年金業務部 藤原 弘明氏

お申し込み・お問い合わせ/会員組織・共済グループ TEL 092-441-2845

安心の月謝制 ★オリジナルテキスト無料
★入会金無し

授業料 1回(50分) **1,000円** 【税込】

会員特典
機器使用料無料

- ・教室維持費 1,200円(1ヶ月)
- ・機器使用料 200円(50分)(別途)



受講生募集

NEW 原価計算初級講座

原価計算初級は2018年4月に日本商工会議所が創設する簿記入門者向けの検定試験です。原価計算は、製造業に限らず、サービス業、小売業など、どの業種でも必要とされていて、簿記2級で学習する工業簿記の基礎固めにも最適です。この講座では原価計算の基本から実践的な知識まで学習することができます。

ネット試験だから
好きなときに
受験できる!



特徴1 自分のペースで学習できるので挫折しない

電源を入れたことがない初心者の方でも講師が丁寧にフォローします。経験者の方は、ご自身のレベルに合った講座からスタートすることも可能!

特徴2 受講回数も自由に選択できます

授業回数は月4回、8回、12回など都合に合わせてお選びいただけます。

特徴3 キャンセル・振替も可能!

キャンセル、振替もできるから、忙しいあなたでも大丈夫!

パソコン入門/ワード/エクセル/パワーポイント/アクセス/弥生会計/弥生給与/CAD入門/ホームページ作成/日商PC検定対策講座/日商簿記対策講座 など

無料説明会随時実施中 まずはお電話をお待ちしております!

博多教室

福岡市博多区博多駅前2-9-28 福岡商工会議所9階
TEL.092-418-1255

姪浜教室

福岡市西区姪の浜4-14-25 華香ビル3階
TEL.092-834-4211



【受付】月・木・土 9:00~18:00 / 火・水・金 9:00~20:30

【定休日】日・祝

「pcci」で検索!

pcci

検索

7社! 限定

**福岡の現役大学生が
あなたの会社の魅力をPR!** 無料

福岡市では、NPO、J:COMと共働り、大学生の地元企業への就職意識を向上させるためのWEBサイト「はたらくふくおか」を運営しています。ここでは、大学生が企業を訪問し、社長と社員へのインタビューを通し、「はたらく現場」のリアルを紹介しています!大学生目線の内容で、ざっくばらんに、御社の魅力を伝えてみませんか?今年度の取材件数は、合計7社です。(お申込み多数の場合は、事務局で選定させていただきます)掲載をご希望の方は、商業・雇用支援グループ (TEL 092-441-2169) までお問い合わせください。

応募条件(一部)

- ・新卒社員(大卒程度)を毎年定期的に募集していること
- ・本社が福岡市内であること ※詳しい条件や応募様式などはサイトからご覧ください

募集期間

平成30年 4月26日~5月28日まで

取材記事
公開中!



はたらくふくおか
WEBサイトはこちら!

<http://hataraku-f.jp>



INTERVIEW

02 BLUE ZOO 有限会社 (ハンダタクシー)



- 【この人に聞きました!】
- 取締役 佐藤 隆夫 氏「ハンダタクシーという名前は、私の自慢が名付け親なんです」
- 営業 藤原 さん「高橋さん、いいかかって思ってたより大変です。ここが一番楽しんでいます」
- 東山 さん「いい成果をあげるとは、その根拠と人との関係が一番大事」

01 株式会社マルタイ



- 【この人に聞きました!】
- 取締役 佐藤 隆夫 氏「福岡なら知らない人はいない、そのブランドを守りたい」
- 取締役 佐藤 さん「これは親々の仕事って決まっていた、いろんなところで見学してあります」
- 取締役 佐藤 さん「女性で営業の役割という人も、いまは増えてきてると思う」

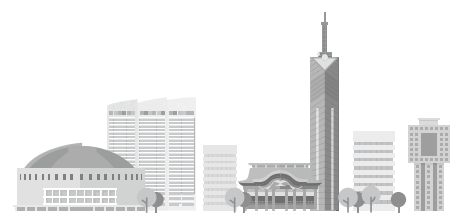

対前年同月比(▲減)

世帯数(※1)	797,104 世帯	1.7	福岡市統計調査課
人口(※1)	1,570,095 人	0.8	
消費者物価指数(福岡市)(※2)	101.4	0.9	総務省「消費者物価指数」(平成27年=100)
消費者物価指数(全国)(※2)	101.1	1.0	
1世帯1か月間の消費支出(全国)(※2)	265,614 円	1.9	総務省統計局「家計調査報告」
新車販売台数	17,875 台	▲1.6	福岡県自動車販売店協会(福岡県内登録車)
百貨店 売上高	18,072 百万円	4.2	日本百貨店協会(市内4店)
// 売場面積	174,686 m	0.0	
公共工 件 数	864 件	▲12.5	西日本建設業保証福岡支店(福岡県内)
// 請負高	34,633 百万円	▲32.3	
新設住宅着工数(※2)	1,462 戸	16.9	福岡市建築指導課
預金残高	23,235,012 百万円	4.7	福岡銀行協会(一部福岡市外を含む)
貸出金残高	15,320,348 百万円	2.9	
信用保証 件 数	1,304 件	▲2.4	福岡県信用保証協会(福岡市および近郊)
// 保証高	14,391 百万円	16.3	
福岡商工会議所 融資斡旋件数	20 件	▲31.0	当所経営支援グループ
// 額	113 百万円	▲28.4	
企業倒産 件 数	28 件	40.0	帝国データバンク福岡支店(福岡県内1,000万円以上)
// 負債額	1,457 百万円	▲31.0	

*各数字は当月末現在。ただし、(※1)は翌月1日現在、(※2)は前月末、(※3)は前々月末の数字。
*「-」は誌面校了日時点での未発表分です。数値につきましては、お問い合わせください。
*「訪日外客数」と「九州 入国外国人数」の算出方法は異なる。

対前年同月比(▲減)

有効求人倍率(福岡県)	1.58 倍	13.7	
有効求人数(福岡県)	129,346 人	7.4	福岡労働局「雇用失業情勢」
有効求職者(福岡県)	75,270 人	▲4.7	
完全失業数(全国)	166 万人	▲11.7	
福岡都市高速道路通行台数	5,070,441 台	▲17.6	福岡北九州高速道路公社(日平均による前年同月比)
博多駅乗降人員 新幹線	1,441,360 人	5.6	JR西日本
地下鉄博多駅 乗降人員(※2)	4,520,023 人	3.5	
// 天神駅 // (※2)	4,186,748 人	2.7	福岡市交通局
// 天神南駅 // (※2)	827,855 人	5.7	
西鉄福岡天神駅乗降人員	— 人	—	西日本鉄道
福岡空港乗降客数 国内線(※2)	1,380,400 人	1.8	国土交通省福岡空港事務所
// 国際線(※2)	534,548 人	7.8	
外国貿易 輸出(九州経済圏)	7,822 億円	▲5.9	門司税関
// 輸入(九州経済圏)	5,765 億円	▲1.8	
博多港入港船舶(外航・内航合計)(※3)	— 隻	—	福岡市港湾空港局
博多港船舶乗降人員(外航・内航合計)(※3)	— 人	—	
旅券発行総数	15,776 人	4.4	福岡バスポートセンター(福岡県内)
訪日外客数(全国)	2,607,900 人	18.2	日本政府観光局(JNTO)
九州 入国外国人数(14条上陸含む)(※3)	319,791 人	▲15.6	法務省「出入国管理統計」より九州観光推進機構にて集計
福岡県 延べ宿泊者数(外国人+日本人)(※3)	1,066,390 人	▲8.4	観光庁「宿泊旅行統計調査」より九州観光推進機構にて集計

PR

ジョブ・カード制度

経営者の皆様へ

有期実習型訓練の活用のお勧め

自社のニーズに合った人材を育成できます!

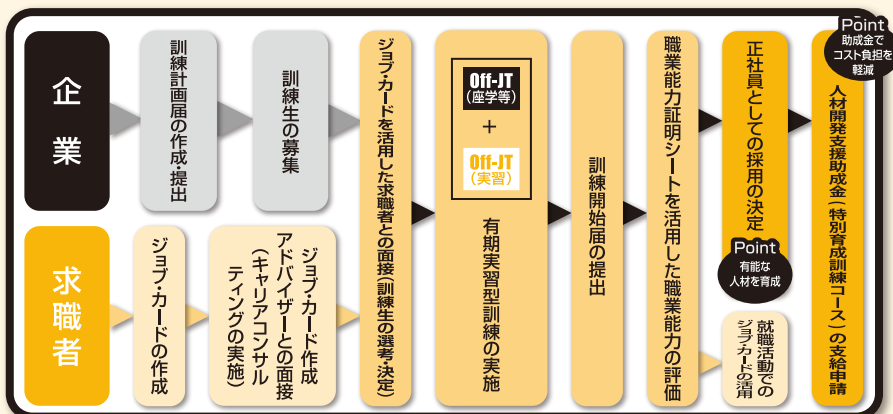

*上記のフロー図は、訓練生を新たに雇い入れる場合の例です。

ジョブ・カードとは 職業能力を証明するA4判の大きさの3種類のシート
(①キャリア・プランシート、②職務経歴シート、③職業能力証明シート)です。
有期実習型訓練とは ジョブ・カードを活用したOff-JT(座学等)とOJT(実習)を効果的に組み合わせさせた3カ月以上6カ月以内の職業訓練。有能な人材を育成したい企業と正社員の経験が少ない求職者とのマッチングを促進する国の制度です。

訓練の終了後に支給される助成金で
コスト負担を軽減!

全国各地の地域ジョブ・カード(サポート)センターでは、ジョブ・カードを活用した有期実習型訓練を実施する企業を支援しています

福岡商工会議所
福岡県地域ジョブ・カードセンター
TEL: 092-401-3070
(福岡商工会議所ビル8階)





	営業内容／事業所名	PR／所在地	電話番号
東区	広告代理業 AirEx Venture (株)	アルバイト等の人材採用に最適のノウハウでお応えします 福岡市東区箱崎 5-11-5-1305	092-260-7607
	ハウスクリーニング、エアコンクリーニング おそうじ革命 箱崎駅前店	掃除を通して人が笑顔になるようなKIREIを提供します 福岡市東区原田 2-30-19-1002	080-3700-5300
	自家焙煎コーヒー The aroma of beans	コーヒー&カカオ専門店。高品質の豆の素晴らしい香りをどうぞ 福岡市東区香椎駅前 2-14-8 吉本ビル102	092-683-0337
	髙工事 (株) DAISHIN	プロによる最適な足場を提供します。髙工事一式承ります 福岡市東区香住ヶ丘 4-25-13	092-663-5204
	眼鏡販売 (株) マブシービジョン	度付きも度なしもサングラスの事ならお任せください！ 福岡市東区三苫 5-1-40 エムザス1階	092-692-7306
博多区	パーソナルトレーニング (株) TRIH JAPAN 未病リハビリセンターハレル	未病(原因不明の痛み等)で悩むすべての方を全力サポートします 福岡市東区雁の巣 2-23-30	092-410-5862
	法的紛争の処理と予防 米山 功兼	フットワークの軽さと分かりやすい説明が売りです 福岡市博多区博多駅前 1-9-3 博多駅前シティビル13階	092-474-5245
	少額短期保険業 ベル少額短期保険 (株)	葬儀費用に備える保険「千の風」を販売しています 福岡市博多区博多駅前 3-7-3	092-474-4444
	ソフトウェアシステム開発 MSC (株)	ソフト開発の企画・保守・メンテナンス・インフラ構築 福岡市博多区博多駅前 3-27-25	092-686-8033
	和食 糸島旬送和食 喜友	糸島の旬食材を使った博多の四季を味わえる大人の隠れ家個室和食 福岡市博多区博多駅前 1-1-33-B1階	092-481-9282
	デザイン(各種)・企画イベント (同) core Design	グラフィックからプロダクトまで幅広い分野のデザインを行います 福岡市博多区博多駅前 1-2-5 日之出ビル博多駅前 203	092-516-0774
	自習室・貸会議室運営 勉強カフェ アライアンス博多ブレース	大人のための自習室。会議室、フリーWiFi、ドリンク完備 福岡市博多区博多駅前 1-13-17 松岡ビル8階	092-409-7433
	クレジット保証事業 イオンクレジットサービス(株) 福岡支店	新たな決済手段の導入などをご提案させていただきます 福岡市博多区店屋町 8-17 博多MST5階	092-282-0320
	飲食店 華鮮菇	薬膳鍋。美肌効果、免疫カアップ、デトックス作用、ダイエット効果あり 福岡市博多区冷泉町 2-12-2階	092-710-5313
	法律相談 弁護士法人桑原法律事務所 福岡オフィス	契約トラブル、労働問題、事業者の相談等、なんでもご相談ください 福岡市博多区祇園町 1-40-5階	092-409-0775
中央区	太陽熱を利用した省エネの設計、施工、補助金申請 (株) ENEXIA	設備の省エネ提案設計計画施行、国への補助金申請を行っています 福岡市博多区祇園町 8-13-713号	092-409-1020
	飲食業 (株) PARK	日本一の和牛に輝く鹿児島黒牛最高ランクA5等級をご堪能ください 福岡市博多区中洲 3-2-12 第3ラインビル6階	092-263-6366
	不動産売買仲介(投資用・居住用) (株) シャロームインベストメント	真つ当な不動産売買を心がけ、お客様に本当の不動産投資をご紹介します 福岡市博多区中洲 5-3-8 アクア博多 5F	092-287-9577
	社会保険労務士業務 社会保険労務士伊藤誠彦事務所	補助金・助成金業務。社会保険業務 福岡市博多区綱場町 3-16	092-281-7737
	飲食業 無垢	旬の食材を使った料理と美味しい日本酒そろってます 福岡市中央区高砂 1-5-2	092-401-4578
	コフィウムビット(酒)、新黒(珈琲酒)製作者 オフィスシンクロ	飲食業を始め接客を主として「売る」という基本を指導させていただきます 福岡市中央区高砂 2-23-7 ミリオネシャトウ 506	092-707-1299
	カフェ、レストランの経営 (株) 博多珈琲	ノスタルジックな雰囲気のカフェレストランです 福岡市中央区天神 1-11-11 天神コア B1階 茶寮博多小町	092-721-9000
	個人のキャリア支援 Pro style	人材の採用定着に関してお役に立ちます。ぜひご相談ください 福岡市中央区天神 2-3-10 天神パインクレスト 716	080-3186-1056
	飲食店 はかた居酒屋 ばかちん	新鮮なお魚が食べられるお店です。レアな日本酒等もあります 福岡市中央区天神 3-8-13 グレートリーフ 1階	092-752-2151
	市町村、企業の健康づくりサポート (株) 健康科学研究所	あなたの健康づくりを私たちが支援します 福岡市中央区天神 3-11-20 天神エフビル 6階	092-731-7442
中国ワインの輸入卸 イーストワン (株)	125年の歴史をもつ中国最大ワインメーカー"張裕"を福岡から全国へ 福岡市中央区天神 5-9-2-8階 910	092-725-5396	
求人広告販売事業 (株) マイソル	LGBT採用支援・企業研修・コンサルティングをご提供します 福岡市中央区大名 2-6-11 Fukuoka.Growth.Next.1階	092-410-4808	
カルチャースクール、ビジネススクール経営 (株) Kajis Brain	ビジネスからカルチャーまで、人材育成に関するお手伝いをします 福岡市中央区今泉 2-3-10 Kajis 薬院六つ角ビル	092-210-3488	

	営業内容/事業所名	PR/所在地	電話番号
中央区	相続や遺言、ご家庭や近所トラブルのご相談。遺産分割協議書作成 嘉村行政書士事務所	家族のこと何でもご相談を。役所への申請やその不満も解決します 福岡市中央区警固1-3-19 メゾン警固301	092-775-1888
	足ツボ専門店 本格足ツボ専門店 ニルバーナ	著名人も数多く訪れる警固の人気の本格派足つぼ専門店！ 福岡市中央区警固2-16-6 フィットけやき406	092-725-9870
	アロマトリートメント Mind Body Spirit	ハワイアンエステで身も心も癒やします。ロミロミ&エンピロン取扱店 福岡市中央区薬院1-6-28 エトワール薬院303	080-8378-2717
	化粧品販売 (株) 空と地	塩土けんを中心に、自然の力で肌力を高め本来の美しさへ導きます 福岡市中央区赤坂3-8-26-1012	092-720-2688
	印鑑販売 はんこ屋さん21 福岡赤坂店	ハンコ以外の商品も多数あります。お気軽にご連絡ください 福岡市中央区舞鶴3-1-2	092-707-2177
南区	飲食店 味 竹林	福岡のミシュランで1つ星を獲得。旬をランチでも味わえる名店 福岡市中央区大手門1-3-3	092-712-1051
	訪問入浴介護 アサヒサソクリーン(株) 福岡支社	福岡市内を中心に訪問入浴・訪問介護をガンバっています！ 福岡市中央区地行2-1-15 西武アメニティビル1階	092-771-2611
	新築、改修、設計、企画 (株) ディスタンス	建築全般、設計から企画まで。ご相談ください 福岡市南区塩原3-15-11 岡ビル200号室	092-555-2930
	音響技術 Tune up	ライブ、イベント音響、企画制作、お気軽にお問い合わせください 福岡市南区玉川町13-10-203	092-710-2675
	小売業(スプレー、ウォーターサーバー等) (株) アースライズ Active kids	子供服、婦人服から、環境に優しい子育て良品まで取り扱ってます 福岡市南区長丘5-8-22	092-710-1200
城南区	化粧品販売 POLAピュア39	女性の美と健康のサポートをさせていただきます 福岡市南区大橋1-3-5 福農会館2階	092-551-0581
	飲食店(ダーツBar)経営 (株) AFLOMAN	美味しくて珍しいサンドイッチが食べられるダーツBarです 福岡市南区野多目3-2-2-1202	092-516-4269
	おひるねアート撮影会の開催 おひるねアートnico	ママに大人気のおひるねアートイベントや撮影会を承ります 福岡市城南区友丘6-21-31	092-871-8566
	マッサージ、鍼、灸 やつるぎマッサージ整骨院	頑張るあなたを応援します！痛いところをお話してください 福岡市西区愛宕2-12-10 パール岡本ビル106	092-836-5965
	レンタル エヌ・ティ・ティ・レンタル・エンジニアリング(株) 九州支店	豊富なラインナップに安心サポート。1日から利用可能。全国当日発送 大野城市川久保1-20-1	092-504-0919
大野城市	フリーランス向け福利厚生サービスの提供 一般社団法人プロフェッショナル&パラレルキャリア・フリーランス協会	業務委託によるプロ人材活用に関心のある企業向け支援も行います 東京都中央区八重洲2-8-7 福岡ビル4階	080-3019-0790

	営業内容/事業所名
東区	飲食店 肉焼屋 四五六
	卸売 (株) JOINTcorporation
博多区	陶磁器の製作 うみねこ工房 久峰窯
	保険代理店(生命保険・損害保険) 保険の窓口グループ(株) 福岡法人営業課
	法律事務 博多駅前法律事務所
	ホテル業 (株) 近鉄・都ホテルズ(仮称) 都ホテル博多開業準備室
	服飾雑貨卸および小売 ACQUA&OLIO
電機設備の制御設計 蔵森電気	
イベント企画・運営 ハラプロ	
飲食店 居食家 優の月	
引越運送 (株) サカイ引越センター 九州本部	
中央区	印鑑販売 はんこ屋さん21 唐人町店

	営業内容/事業所名
中央区	飲食店 小島商店
	飲食業(お好み焼店) 鉄板 好味
博多区	飲食店 鮮魚と旬菜 和風料理家守
	飲食店 炭焼きスペイン料理 Aire
博多区	通信販売 PUPU(株)
	行政事務受託サービス (株) 日本医事保険教育協会
博多区	スマートフォン向けゲーム事業 (株) グローバルギア
	レンタルドレス (株) GV JAPAN
博多区	税理士事務所 伊藤会計事務所
	飲食事業 (株) ボールダーズ
博多区	ライフプランコンサルタント 熊谷敦子
	OEM商品企画・製造、卸(フィギュア商品) (株) コウダプロ

	営業内容/事業所名
中央区	酒類販売(通信販売) (株) エピックスリー
	事業用ソリューションの販売 宝成産業(株)
南区	飲食店 旬彩Tabi
	カーテン縫製業 (有) ウィンドデコール
早良区	建築設計・監理 井上浩平建築設計事務所 一級建築士事務所
	商店街活動 姪浜商店会連合会
飯塚市	労務管理コンサルティング (株) エスコム総合研究所
	介護施設 リーラクロス(同)
中間市	マイカ(雲母)絶縁材料の製造販売 (株) 岡部マイカ工業所
	食事の店(うなぎ和食) 三福観光(有)

<p>中小企業の生産性向上を支援します！</p>	<p>雇用保険手続きの際には必ずマイナンバーの届出をお願いします！</p>	<p>環境省の地球温暖化対策に関する補助事業の紹介です！</p>
<p>福岡市では、現在、通常国会に提出されている「生産性向上特別措置法案」の制度を積極的に活用し、</p> <p>(1)中小企業の要件を満たす新規取得設備の固定資産税を3年間ゼロにする方向で検討中です！</p> <p>(2)固定資産税をゼロとした市町村において、対象となる事業者に対しては、国の各種補助金（小規模事業者持続化補助金等）が審査の際、優先採択されます！</p> <p>【お問い合わせ】 福岡市 経済観光文化局 中小企業振興部 政策調整課 TEL 092-711-4326</p> 	<p>マイナンバーは雇用保険の各種申請・届出を行う際の様式において記載が必要な事項です。</p> <p>平成30年5月以降、マイナンバーが必要な届出等にマイナンバーの記載・添付がない場合には、返戻しますので、記載・添付の上、再提出をお願いします。</p> <p>また、雇用保険手続きにおいては、郵送による提出はご遠慮いただき、いつでも申請可能な「電子申請」をぜひご利用ください。</p> <p>【お問い合わせ】 福岡労働局職業安定部 職業安定課雇用保険係 TEL 092-434-9803</p>	<p>環境省では、エネルギー起源二酸化炭素の排出抑制対策を強力に推進し、抜本的な温室効果ガス排出削減を着実に実行するため、地方公共団体・民間団体向けの各種補助事業を実施しております。</p> <p>再エネ・省エネ・蓄エネ設備の導入等、事業の低炭素化をお考えの際には活用をご検討ください。</p> <p>▶「環境省 地方公共団体・事業者向け支援事業」パンフレット http://www.env.go.jp/earth/ondanka/biz_local.html</p> <p>【お問い合わせ】 九州地方環境事務所 環境対策課 TEL 096-322-2411</p> 

PR 中小企業のベストパートナー

FUKUOKA GUARANTEE 福岡県信用保証協会

福岡は 中小企業が元気にする

県内中小企業の4割以上が信用保証を利用しています！！

信用保証協会とは

公的な保証人

中小企業の皆さまが金融機関から事業資金を借入する際に「公的な保証人」となり、皆さまの資金調達をサポートします。

ニーズに応じた資金調達が可能

創業資金や事業拡大資金、経営安定のための資金など、多様な資金ニーズにお応えします。

経営支援の取り組み

中小企業の経営課題に応じた各種支援を専門家と一緒にまとめて取り組んでいます。

※審査の結果、ご希望にそえない場合がございます。

【お問い合わせ先】
 お客様相談フリーダイヤル
 **0120-112-249**

福岡地区担当部署

■営業部 : ☎092-415-2601
 ■大濠支所 : ☎092-734-5923

福岡県信用保証協会 検索

<http://www.fukuoka-cg.or.jp/>

悪質商法の被害に遭わないために

～自分はだまされないと考えていませんか～

〈毎年5月は「消費者月間」です〉

商取引に不慣れな高齢者等の社会的弱者を狙った悪質商法、生活の困窮に付け込むヤミ金融事犯等、県民に大きな不安を与える事犯が依然として後を絶ちません。

正しい知識を身につけ、被害防止に努めましょう。

【悪質商法とは】

一般消費者を対象に、組織的・反復的に敢行される商取引で、その商法自体に違法又は不当な手段・方法が組み込まれたものをいいます。

【悪質商法の主な手口】

◆利殖商法

「元本保証」「必ず儲かる」等、うその投資話をし、多額の出資金を騙し取る商法

◆点検商法

点検業者を装って家庭を訪問し、必要のない工事を行ったり、高額な浄水器や布団を売りつける商法

◆押しつけ商法

高齢者宅を訪問し、勝手に家に上がりこみ、長居をしたり、大声で脅かして高額な布団等を売りつける商法



県警ホームページでは、この他の手口についても紹介しています。是非ご確認ください。

【悪質商法の被害に遭わないために】

次のポイントに注意し、必要のない商品の購入やうまい儲け話は、毅然とした態度ではっきり断ることが大切です。

判断に迷ったときは、消費生活センターや警察に相談してください。



- ・身分と用件をしっかりと聞こう
- ・「自分は大丈夫」との思い込みはやめよう
- ・「儲かります」といった言葉に注意しよう
- ・財産に関する話を他人にしないようにしよう
- ・サインの前に、契約書をよく読もう
- ・支払いの前に、本当に必要な契約かよく考えよう
- ・「おかしい」と思ったときは、ドアを閉めよう
- ・相手がしつこいときは、110番をしよう

お問い合わせ先

福岡県警察 生活安全部生活経済課
TEL 092-641-4141

詳しくは [福岡県警 生活経済課](#) 検索



山での遭難・事故に遭わないために

～春山の天候急変に要注意！ 万全の計画と装備を！～

【福岡県内の山岳遭難・事故の発生状況】

平成29年、県内の山岳において39件47人の遭難や事故を把握し、発生件数、遭難・事故者数ともに、近年で最多を記録しています。

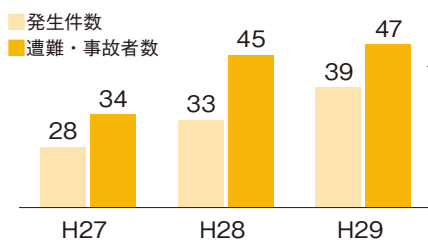

〈特徴〉

- ・年代別では、60歳以上が全体の約5割
- ・態様別では、道迷いが全体の約6割

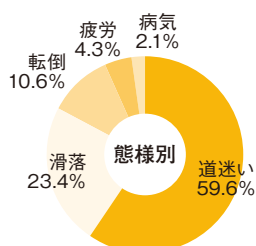
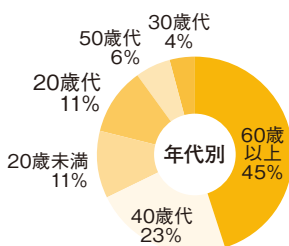

【山での遭難・事故に遭わないために】

山頂付近の天候は変化しやすく、事前の登山計画や装備が不十分だと命に関わります。

次のポイントを守り、安全な登山を心掛けましょう。

- ◆無理のない登山計画を！
自分の体力・経験・技術に応じた無理のない登山計画を立てましょう。
- ◆情報収集や装備を万全に！
最新の気象情報を確認し、必要に応じた装備品を準備しましょう。また、携帯電話、無線機など緊急時の連絡手段を確保しましょう。
- ◆登山計画書（登山届）の作成と提出を！
登山計画書（登山届）は、無計画な登山を防止し、緊急時の捜索活動をスムーズに行うことができます。

〈登山計画書（登山届）の提出先〉

- ・警察本部地域課、山を管轄する警察署、交番、駐在所等
 - ・家族、地元山岳会、職場、学校、登山口のポスト
- ※様式は県警ホームページからダウンロードできます。

お問い合わせ先

福岡県警察 地域部地域課
TEL 092-641-4141

詳しくは [福岡県警 山岳遭難](#) 検索



税務Q&A



役員退職金の適正額

九州北部税理士会 福岡支部 調査研究委員会 原口 悦郎
(ホームページ <http://www.kyuhokuzei-fukuoka.jp/>)



役員退職給与はいくらまでなら税務調査において損金算入額を否認されないでしょうか。



内国法人が退職した役員に対して支給する退職金の額のうち不相当に高額な部分の金額は、その内国法人の各事業年度の所得の金額の計算上、損金の額に算入しないこととなっています。(法人税法第34条2項)

1. 不相当に高額な部分の金額とは

税務調査において否認を受ける不相当に高額な役員退職金の部分の金額とは、その役員その法人の業務に従事した期間、その退職の事情、その法人と同種の事業を営む法人でその事業規模が類似するものの役員に対する退職給与の支給の状況等に照らし、その退職した役員に対する退職給与として相当である金額を超える場合におけるその超える部分の金額を言います。(法人税法施行令70条二)

2. 役員退職金の計算方法

一般的な役員退職金の計算方法としては、退職した役員の最終月額報酬×在任年数×功績倍率で計算されています。

この場合功績倍率は、倍半基準(売上額が2分の1から2倍の範囲)で抽出された同業他社の功績倍率の平均値により計算されています。

税務当局も裁判において平均功績倍率により計算すべきであると主張し、裁判所も「平均功績倍率による計算は法の趣旨に合致する合理的な計算方法である」と示しています。

ただし、平均功績倍率を超えた場合において課税をさ

れるかという点、「平均功績倍率は合理的な指標ではあるが、あくまで平均値であり平均功績倍率を少しでも超えたら、過大額になるわけではない」と判断しています。そして、税務当局も従前からこの考え方に従っています。

それでは、どの程度まで超えることができるかという点、はっきり言って非常に難しいテーマです。

3. 最近の役員退職金に関する判決

東京地裁は平成29年10月13日判決において次のとおり判断しました。

納税者側は、公刊物などを参考にし、同業他社の役員退職給与の支給の状況を相当程度は認識することは可能だが、国税が行う厳密な調査は期待することはできない。

平均功績倍率による計算から相当程度の乖離は許容され、平均功績倍率の1.5倍までは許容されると判断しました。

結果として平均功績倍率 $3.26 \times 1.5 = 4.89$ で計算して問題ないとなりました。

しかしながらこの判決に対して税務当局は高裁に控訴し審理されています。

今後の判決により、功績倍率の許容範囲が明確にされてくると想定され、注目をしているところです。

功績倍率については、個々の企業の利益の状況により判断するところですが、明文化した根拠がありません。一般的に平均功績倍率の1.1倍程度までの役員退職給与を否認された事例がないのでこの程度までは否認されないのではないかと推定しています。

以上のように、役員退職金に関しては、適正額等の判断に悩ましいところがありますから、事前に税理士にご相談ください。

今後も成長市場として期待されている分野に
来日外国人の消費、いわゆるインバウンド需要
が挙げられます。中国人の「爆買い」も一段落
し、この先はさほど伸びないとの見方もありま
すが、私はそうは考えません。まだまだ訪日の
観光客は増えると思います。

その根拠は(1)為替で円が相対的に安く、
日本国内での物価水準もさほど上昇しておら
ず、外国人にとって、買い物や宿泊などが割
安に感じられる状態が続いていること、(2)日
本は治安がよく安全で、さらに衛生状態もよ
く、旅行先としてリスクが少ないこと、(3)世
界的にみて国をまたいだ観光客が増えているこ
と、(4)日本の外国人観光客受け入れ数は中
国やフランスといった観光先進国に比べてま
だ少なく、アジアの中でもトップクラスではな
いこと、(5)ベトナムやタイ、インドネシア
などアジアの国々が経済発展を続けており、
今後、海外旅行をするような豊かな層がま
すます増え、こうした人たちにとって訪れ
やすい手近な先進国は日本であること、
などが挙げられます。

このようなことから、風光明媚(めいび)
で食事がおいしいといった地域資源や、コ
ンテンツ開発などに依存しなくとも外国
人観光客数の増える要素があることが分
かると思います。こうした訪日外国人は
何を求めてやって来るのでしょうか。興
味の持ち方や物事の感じ方が普段接し
ている日本人の感覚とは違うこともあ
ります。

では、外国人の興味の対象をどのよ
うに知ればよいのでしょうか。私が属す
るマスコミや出版の世界には「困った
ときの同業頼み」という言葉がありま
す。例えば全く土地勘のない場所で取
材をしなければならぬような状況にな
ったときに、まず現地のマスコミなど
を訪問して教えてもらうという方法で
す。情報を提供することは、一見、敵
に塩を送る行為のようですが、「貸し」
をつくっておけば、次に自分が困
ったときに助けてもらえるお互いさ
まの関係

なので、意外に協力し合うことが多い
のです。

また、インバウンド市場の成長分野
を知るために私がチェックしているの
は「MATCHA」(<https://matcha-jp.com/>)というウ
ェブサイトです。英語、中国語、ベ
トナム語、韓国語、日本語など10カ
国語で日本の情報を訪日外国人向け
に発信しています。編集部には外国
人スタッフも多いそうで、日本では
当たり前でも外国人から見て違和感
のあるところなどもきちんと記事化
されています。このウェブサイト内
で検索機能を使って、例えば「抹茶」
を調べると二百数十件の記事がヒッ
トしました。それだけ編集部が、抹
茶の情報ニーズが多いと判断してい
るといえそうです。最近、東京の有
名なとんかつ屋へ行くとき必ず外
国人の利用客に出会います。ちな
みにとんかつの記事も同ウェブサイト
で40件以上ありました。

厳密にインバウンド需要と検索数・
記事数がリンクしているわけでは
ありませんが、訪日外国人が知り
たいジャンルや商品・サービスの傾
向をつかむのには役立つと思いま
す。ぜひ読者の皆さまの手掛ける
商品やサービスがどれくらい外国
人の興味を引いているか試してみ
てください。

〈お知らせ〉

本コラムを『地方発ヒットを生む 逆算発
想のものづくり』という書籍にま
とめました。本コラムに執筆した
内容に加え、市場ニーズの読み
方やヒット商品開発事例などを
加筆しています。ご興味のある
方はぜひご覧ください。



渡辺 和博 / わたなべ・かずひろ

日経BP 総研マーケティング戦略研究所
上席研究員。1986年、筑波大学大学院理
工学修士課程修了。同年、日本経済新聞
社入社。日経パソコン、日経ビジネス、
日経トレンドなどIT分野、経営分野、コ
ンシューマ分野の専門誌編集部を経て
現職。全国各地の商工会議所などで地
域振興や特産品開発のための講演・コ
ンサルを実施。消費者起点のものづく
りをテーマに地域発のヒット商品育
成を支援している。

ミライロ 関鑑

次世代を担う学生が成長企業取材し、自分が将来活躍するフィールドを探しにいくコーナーです。



学生スタッフ NPO 法人学生ネットワークWAN



取材 株式会社グランドビジョン
社長兼プロデューサー 中尾賢一郎さん

■今月の取材先 株式会社グランドビジョン とは？
広告代理店でありながら、WEBマーケティング、映像制作、コールセンターなどさまざまな角度から、クライアントの事業成長に貢献している福岡の総合プロデュース企業。加えて、福岡の歴史や文化に触れてもらう事をテーマに、エンターテインメントを発信するイベント「空海劇場」の企画など自社プロジェクトを積極的に行っている。

「幸せな未来のビジョンを実現する、 真のパートナー企業。」

長いこと広告業界に携わってきた中尾さんですが、どのような想いを持って仕事をしているのでしょうか。

私は大学2年から広告業界に携わっていて、はじめはライターのアシスタントから、かれこれ20年以上関わっています。今では、スマホ1つでも多くの広告手段がある時代になってきました。グランドビジョンには「**21世紀に最も必要とされる真のパートナー企業へ**」というビジョンがあります。変わりゆく時代の中で、パートナーのあり方も追及したい。クライアントに対して真のパートナーでありたいのなら、**本質的な課題解決をするべきで、いかに相手の課題が何なのかを見つけないといけない**と考えています。だから私はクライアントさんの事業発展や課題解決のために、代理業もやるけれど事業プロデュース業を行ってきました。そうすると相談内容もどういう課題があるのかに着目していくわけで、そこでHPの内容を変えるとか、人事担当のオペレーションを変えるとか、組織体制を変えるとか、広告が必要であれば、ご提案もさせていただきます。

マルチな事業内容をされているのですね。

今では、教育関係とか化粧品、ハウスメーカー、様々な企業がある中で一緒に商品開発をするなど、事業領域は多岐にわたっています。グランドビジョンは、なんでもやるわけではな

くマーケティングや企業や商品のブランディングなど、ある程度絞って、クライアントの課題解決をしています。一言でマーケティングと言っても、通販番組の制作の担当もあればwebの担当もありますし、ブランディングに精通した担当もいて、様々な役割があるわけです。弊社は決して大きい組織ではないですが、だからこそセクションを越えて会議に参加したり自由に意見が言えたりする風土があります。

社内では日々業務に取り組むなかで最も大切に思う事柄を理念として掲げた「志十訓」や「感謝五訓」があるそうですね。

「志十訓」や「感謝五訓」が書いてあるカードを私も社員も毎朝唱和しています。**同じ方向に向かっていくときに価値観がすごく大事**で、私は、理念やビジョンをみんなに語ることを大切にしています。朝礼が終われば、自己管理の中で自由な働き方を推奨しています。

自由な働き方といえば在宅勤務など導入されていますね。

会社で働くのであれば貢献してもらいたいけれど、必ずしも貢献の形＝出社ではないと思います。例えば、子どもとの時間を大切にしたいとか様々な要望はできるだけ尊重したいですね。働き方や、オフィスの環境など、従来型の会社形態である必

要はないと思っています。

例えば自社プロジェクトで「空海劇場」の企画が続けられていますね。

3回目までは赤字だったのですが、それでも続けてきたのは、使命感から。例えば伝統芸能って、国境を越えた素晴らしい観光資源にも関わらず意外と日本人は知らないと思います。歴史についても、福岡には空海が最初に建てたお寺があるけどどれほどの人が知っているでしょう。空海はそれこそマルチな人で私はイノベーターととらえています。うどんやひらがなも、難しい経典をアートにした曼荼羅も空海が日本に伝えたといわれていて現在も残っています。今消えずに残っているモノは、意味があって必要だから残っているわけで、だから新しいものに飛びつくのもいいけれど、古くから伝わるものに触れて感じるのもいいんじゃないかと思います。好きなものだけに触れるだけじゃ感性は育たないと思います。空海劇場はできるだけたくさんの若い人にも見てほしいと願っているのはそういった意味もこめられています。歴史や文化、伝統芸能を難しく捉えず、まずは見て、何かを感じて欲しい。そして、興味、好奇心をもって欲しいと思っています。私もですが、グランドビジョンは好奇心旺盛な人が多く、イベントにもスタッフとして社員も積極的に関わっています。

好奇心ですか？ どのように養っていけばよいでしょうか？

まずは心をニュートラルな状態にすること。つまり、好きとか嫌いとか、この仕事は向いてるとか向いてないとか、決めつけずにまずはチャレンジすることが大事だと思います。そして、会社というより、まずは身近な尊敬できる先輩から何かを学ぼうとか、色んな人の良い所(長所)を発見してく中で、色々な気づきを得ることで成長できると思います。

最後に、多くの環境で学んできた中尾さんの想いを。

才能というのは誰も一つあるんです。足がやたら速いとか絶対音感であるとか暗記力があるとか。では私にはどんな才能があるのか考えたとき、アイデア力と企画力だと思っています。例えば、野球選手のイチローがあれば有名になって名声



もありお金もあるにも関わらず野球を続けるのは、野球が好きだからで、幸せを感じているからだと思います。私の場合、自分の好きな企画ができて才能が生かせる、プロとしてできることに幸せを感じているからこそ、ずっと続けていられます。

人それぞれ才能はあるけれど、その才能は1%で、その1%の才能を開花するには、99%の努力が必要だと思っています。20代の頃は仕事をしていてそれなりに楽しいと感じていたがむしゅらに努力もしていました。ただ環境が変わっていく中で、勢いだけじゃなくてもっと勉強しなければと気づかされました。プレッシャーを感じていく中で言われたことをその通りするのが楽かなと思うこともあり、自信を失いかけたこともあります。追い込まれても、1%でも自分を信じていることができたため、結果的に成長でき、今につながっていると思います。あの時辛かったことも、そのおかげで才能が開花されて今があるので今ではとても感謝しています。

ただ、たくさん経験を積んでいたり、年齢が上だからといって偉いとは限りません。むしろ社会人も学生も、正社員も、パートさんも、同じ立場だと思っています。私は皆さんが育ってきた環境を経験していないわけですから。大事なことは就活とか結婚、転職のような大きな決断は自分にとって何が1番正しい選択なのか、です。そして大きな決断のために大事なものは、何気ない毎日の中にあります。いいものに触れるでもいいし、旅をするでもいいし、毎日の選択を自分の軸で決めることをしてほしいです。いつその瞬間が訪れるか分かりませんから。

「誰のためにするのか」という人に寄り添う視点があるからこそ中尾さんは、多くの事業を手掛け、誰もが働きやすい環境を作っているのですね。また、ご自身が鹿児島出身ということで、地域や文化を大切にする気持ちが伝わってきました。ありがとうございました。



■NPO法人学生ネットワークWAN とは？
設立16年目を迎える学生主体のNPO。「学生だから～できない」「地方だから～できない」を変えたくて全国19地域の情報発信支援や、地域の関係人口をつくるコンテンツ企画運営をしている。私たちの運営するサイト「ガクログ」もぜひCHECKしてください！

中尾氏のインタビューの続きや若い世代に向けたメッセージをもっと読みたい方はこちらのQRコードからご覧いただけます。<http://www.gakulog.net/>



博多伝統芸能館

Hakata Traditional Performing Arts Centre



2017年11月、博多の総鎮守・櫛田神社前に博多の伝統文化に触れる、体験できる新たな観光スポットとなる「博多伝統芸能館」を開設しました。

この新たな体験型文化施設を通して、日本舞踊や民踊、独楽、博多仁和加など博多に伝わる伝統芸能の魅力を市民や国内外の観光客に発信することで、福岡・博多の観光・経済振興を図ります。また、本施設は博多券番の芸妓の稽古場としても利用されています。

今回は、その博多の**新**観光スポット「博多伝統芸能館」の全貌と、今年2018年4月より開催している公演についてご紹介します!!

MAP of Hakata Traditional Performing Arts Centre



博多伝統芸能館

福岡市博多区冷泉町2-20
 (櫛田神社「清道」前 「ふくやビル」1階)
 (営)10:00~18:00 ※常設イベントは行っておりません
 (休)未定(年末年始、お盆)
 (アクセス)
 ◆地下鉄/「祇園」「中洲川端」駅から徒歩5分
 ◆バス/「川端町・博多座前」から徒歩5分
 「キャナルシティ博多前」から徒歩2分

博多伝統芸能館のご紹介



- 1 洗練された雰囲気のエントランス
- 2 客席近くに作られた舞台
- 3 玄関前には博多券番の看板、紋入り提灯
- 4 エントランス横には博多織の帯が展示されている
- 5 廊下の壁紙の柄には博多織の献上が使われている

伝統的な博多献上の壁紙

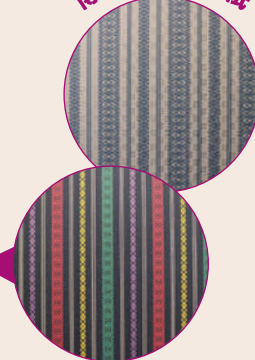
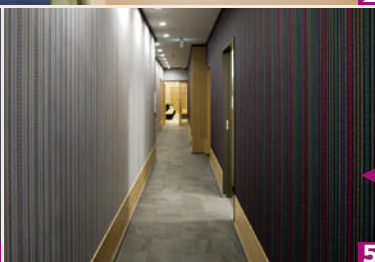
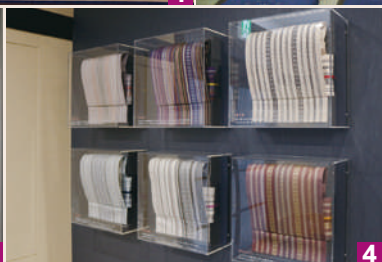

公演のご案内



博多芸妓



筑前博多独楽



福岡民謡舞踊四季の会



【体験】総おどり



【体験】お座敷遊び



筑紫舞伝承後援会

2018年4月より、博多伝統芸能館では、毎月2~3回程度の公演を開催しております。
また、リクエスト型の公演も随時承っております。ご興味のある方は、ご連絡くださいませ。お待ちしております。

公 演

〈2団体出演 90分公演〉

- 日程／5月19日(土)、6月9日(土)、7月7日(土)
いずれも13:00~14:30、15:00~16:30
- 出演団体／博多芸妓、福岡民謡舞踊四季の会
- 参加費／5,000円(お一人様)※原則事前振込

〈博多芸妓出演 45分公演〉

- 日程／5月31日(木) 16:00~16:45
- 出演団体／博多芸妓
- 参加費／3,000円(お一人様)※原則事前振込

〈共通〉

- 内容／博多芸妓による演舞、お座敷遊び体験、芸妓との記念撮影、博多の伝統民謡 他
- 定員／各回 20名(イス席)先着順

リクエスト型公演

〈博多芸妓の場合〉

- 日時／博多券番の都合に応じて調整
- 所用時間／1時間程度
- 内容／博多芸妓による演舞鑑賞、写真撮影
- 申込人数／1名~20名程度

※詳細については、下記にお問い合わせください。



参加者の声 voice



- 日本文化に触れる貴重な機会、素晴らしい体験が出来た。
- ダンスやゲームなど、参加型の公演だったので、とても楽しい時間を過ごせた。



博多芸妓、福岡民謡舞踊四季の会や筑紫舞伝承後援会による唄や舞を楽しみ、簡単なお座敷遊びを体験していただけます。

この機会に、博多の伝統芸能を身近に感じてみませんか？
また、国内外のお知り合いの方にも、是非ご案内いただき、博多の伝統芸能の魅力を世界中に発信していければ幸いです。

●お問い合わせ

博多伝統芸能振興会(福岡商工会議所 地域振興部)
TEL 092-441-1118 FAX 092-441-1149
〒812-8505 福岡市博多区博多駅前2-9-28
E-mail : fkdentou@fukunet.or.jp
URL : http://www.fukunet.or.jp/area/hakata_traditional/



Follow US!!

博多伝統芸能館 公式 Facebook はじめました！

定期公演の開催情報のほか、博多の伝統芸能の魅力を発信してまいります。
是非フォローをお願いいたします!!



掲載企業を募集しています!~貴社の情報発信・PRをお手伝いするコーナーです。
イチ押し商品、ユニークなサービスなどを無料で掲載いたします。
当ニュースの誌面を有効活用し、ポイントを絞ったPRで、ぜひ取引につなげてください。

Hearts Bridge

身体を変えるプロが正しい知識を伝えるセルフボディマネジメント

「3ヶ月で体重-10kg!」「猫背、腰の痛みが改善した!」
身体が変わった嬉しい声多数!

福岡で初!世界標準動作評価システムを含めた「SOAP」を行なっています。SOAPでお客様の身体をすみずみまでチェックし、「なぜ腰や首に痛みがでるのか?」「なぜ痩せないのか?」「なぜ姿勢

が悪くなるのか?」など様々なニーズに対して根本からの改善・予防もできるトレーニングを提供致します。対個人事業様、対企業様でも福利厚生としてご活用いただけます。



Hearts Bridge

福岡市南区清水3-24-29
コンフォータブル高宮1-1
TEL : 080-3991-7703
<https://hearts-bridge.jimdo.com/>
E-mail : info@hearts-bridge.com
営業内容
身体を根本から改善し、予防するスペシャリストのパーソナルトレーニング、企業様向け健康教室などのイベント、セミナーの企画・運営

社会保険労務士伊藤誠彦事務所

経営資源の人財の活用方法による利益率向上

各種助成金・補助金の活用

会社や従業員にとっての当然の手続き、知らないで損する助成金申請、悩ましい行政調査対応、複雑な就業規則や人事制度策定など、労務管理に関わる業務をお引き受けしています。経営資源の三要素

の「人」「物」「金」の中で、一番大事なカネを生み出すのは人財と考え、人財のなかでもメンタルヘルス対策に伴う事、人事労務に伴う各種助成金・補助金の活用方法を考えてみませんか。



◀お気軽にご連絡ください!



社会保険労務士 伊藤誠彦事務所

福岡市博多区綱場町3-16
三興ビル2F
TEL : 092-281-7737
FAX : 092-272-5388
<http://srs110.com>
E-mail : office@srs110.com
営業内容
就業規則・給与規程等の作成・見直しや労務管理に関する相談・指導、さらに年金相談業務等です。

炭焼きスペイン料理Aire(アイレ)

新星!! 渡辺通にある本格スペイン料理店Aire(アイレ)!!

ディナーにおすすめ!名物のパエリアや炭火焼が堪能できる人気店!

ミシュランで星を獲得した本場スペインのレストランで修行を積んだ店主が、本場の味を進化させ、肩肘張らない気軽なスタイルで料理を提供します。

名物・定番のパエリアをはじめ日本で

はまだなじみの薄いスペインの郷土料理などもお楽しみ頂けます。

美味しいお酒を片手に絶品料理を頬張りたい方はもちろん、気軽にスペイン旅行気分を味わいたい方も是非お越しください!



◀パーティーコースの一例です



炭焼きスペイン料理Aire(アイレ)

福岡市中央区渡辺通3-6-24
TEL : 092-519-3193
<http://www.fukuoka-aire.com/>
営業内容
渡辺通に佇む隠れ家「炭焼きスペイン料理Aire」。フリー使いから貸切パーティーまで幅広い使い方本格スペイン料理が楽しめます!

掲載無料

掲載企業 大募集!!

当所会員事業所1会員につき1回限りご利用いただけます

貴社の広報手段として、有料広告の“おためし”として、
まだご利用いただいていない会員のみなさま、是非ご利用ください!!

お申し込み方法等詳細につきましては、当所ホームページをご覧ください。
URL : http://www.fukunet.or.jp/businesschance/hot_news/

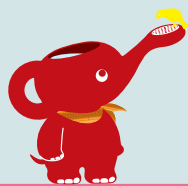

お申し込み・お問い合わせ／企画広報グループ TEL 092-441-1112

株マブシービジョン

度付きも度なしもサングラスの事 ならお任せください!!

OAKLEY・TALEX・RUDYPROJECT・
一流ブランド正規販売店

サングラスのプロショップ“Mapse.f
vision (マブシービジョン)”は、福岡市
の海沿いにリゾートライフを連想させる
ファッションナブルな空間で、ゆったりメガ
ネやサングラスをお選び頂ける眼鏡店と

して誕生しました。お客様とのコミュニ
ケーションを大切に、専門店らしい知識
と経験で長く愛用できる逸品をお選び致
します。



◀看板犬フレブルの“アポロ”と
お待ちしております。



株マブシービジョン

福岡市東区三苫5-1-40 エムガス1F
TEL : 092-692-7306
FAX : 092-692-7306
<https://www.mapse-fv.com>
E-mail : yamasaki@mapse-fv.com
営業内容
サングラスプロショップ
メガネ専門店

本格足ツボ専門店ニルバーナ

老化は足から。足は第二の心臓。 足からの健康を始めてみませんか？

著名トップアスリートをはじめ様々なジャンルの
著名人も多数訪れる本格派足つぼ専門店!

数ある足の健康法(足ツボ)の中でも
不調改善に特化した全国でも数少ない本
格的足つぼ技術が人気の足つぼ専門店。
むくみ・冷え・足のつり・慢性疲労
他、まずは一度体験してみませんか？

火曜日定休。完全予約制。最大4人
同時施術可能。
詳しくは「足つぼ ニルバーナ」で検索
ください。

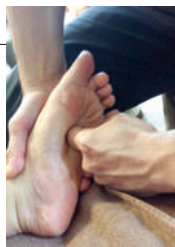

◀遠方からも多数訪れる
本格派足ツボサロン



本格足ツボ専門店ニルバーナ

福岡市中央区警固2-16-6
フィットけやき406
TEL : 092-725-9870
FAX : 092-725-9870
営業内容
足の健康法(足つぼ)の施術。
足の健康法の指導及び普及活動。

株ティーケイ空調

空調設備工事業/管工事 福岡県知事(般-29)第111357号

一般家庭・業務用エアコン工事・電気工事等
お気軽にお問い合わせください!

私たちは主に業務用のエアコン工事を
お請けしております。学校・ビル・病
院・各種店舗等、これまでの工事实績
は多岐にわたります。少人数の会社だか
らできる小回りの利くことが当社の強み

です。安全書類作成も対応可能です。
各種保険加入しておりますので、安心し
て工事をお任せいただけます!一般家庭
ももちろん対応しておりますのでお気軽
にお問い合わせください。



◀事務所写真・福岡中央病院の
すぐそば!



株ティーケイ空調

福岡市南区向野2-1-10-1F
TEL : 092-403-6868
FAX : 092-555-7004
<http://tkairfresh.blog.fc2.com/>
E-mail : tk-airfresh@crest.ocn.ne.jp
営業内容
一般家庭・業務用のエアコン取付・移設・
メンテナンス工事・電気工事等

編集部ユクタケが行く!

よかもん

最終回

編集部ユクタケ最後の取材です!

会議所NEWS編集部が街で見つけた“よかもん”をご紹介します。



YOKAMON

20
最終回



150年の歴史を誇る酒蔵がつくる 栄養たっぷり、もっちりもちの 酒粕ベーグル

最後の取材でやってきたのは、150年の歴史を誇る酒蔵「杉能舎」さん。今回ご紹介するのは、地酒でも、地ビールでもなく、美味しいお酒を作っている酒蔵ならではの「酒粕」ベーグル!

素材の要となるのは、杉能舎の香りの高い搾ったばかりの大吟醸からとれる酒粕を贅沢にたっぷり并使用。ビタミン・アミノ酸・ペプチド・食物繊維・今話題の酵素まで含み、「天然マルチサプリメント」とも呼ばれる「酒粕」...期待を膨らませいざ美食!! 袋から出した瞬間に香る酒粕のふんわりいい香り。もちもちの生地を一口...口の中に広がる酒粕の旨味!! 噛めば噛むほど更に旨味が増します。酒粕を使っていますが、アルコールは0%なので、女性やお子さんにも安心して美味しく食べられます。美味しい上に身体にも良いなんて、一石二鳥です。また、店頭には、女性の方必見。お料理に入れてもよし、お顔に塗って高保湿パックとしても使える「大吟醸酒粕生ペースト」も販売しています。数に限りがあり、早めのご来店をおすすめ! とのことです。

よかねー!!

酒粕プレーン ¥180 (税込) 酒粕チーズ ¥250 (税込)
酒粕ごま大納言 ¥250 (税込) ココアチョコチップ ¥250 (税込)
※卵・牛乳・バター無使用 ※酒粕を使っていますがアルコール分は0%です

more info



出来立てのビールを直接タンクから詰めた「直詰ビール」。超新鮮で旨い!!と絶賛いただいております。

造り酒屋のノンアルコールあまざけ。栄養豊富な為、夏バテ予防に最適です。砂糖不使用でダイエットの方にもおすすめです!

通信販売を開始しました。その日に焼いたベーグルを冷凍して冷凍発送でお届けいたします。



福元五代目 浜地浩充さん

なんで酒蔵がベーグル?って思われる方も多いかと思えます。「酒粕」とは、日本酒を搾った後に残る搾り粕のことを言い、昔から健康に良いとされる「酒粕」を美味しく食べられないか?と考えていました。そして、試行錯誤を重ねた結果生まれたのが、もちもち食感のこの「酒粕ベーグル」です。

この酒粕ベーグルのほか、杉能舎ビールの生酵母でつくる「地ビールパン」など、様々な焼き立てパンを販売しています。

良い意味で、酒屋の男くさいイメージを払拭し、皆さんに幅広く馴染んでいただきたいです。これからも愛情と真心を注いで、美味しいお酒、そしてヘルシーな発酵食品(パン)を皆さまにお届けしていきます。

麦酒工場のすぐ隣にある「やきたてパン工房」で販売中



福島の酒蔵 杉能舎 地酒・地ビール
浜地酒造株式会社
☎092-806-1186
福岡市西区元岡1442番地
(営)パン工房 10:00~17:00
(休)正月のみ (P)あり
<http://www.suginoya.co.jp/bagel/>

通信販売



御挨拶

今月号をもって「ユクタケが行く!」は終了となります。1年と半年という短い間でしたが、本コーナーをご愛読いただき、誠にありがとうございました。来月からは後任の岩田が福岡のよかもん情報を発信していきます。引き続き、どうぞよろしくお願い申し上げます!!

九州エリアの法人さま、店舗経営者さまへ

電子マネーWAON・
イオンカード

加盟店募集中

イオンクレジット
サービス
決済ソリューション
ラインナップ

[A-REGI]

支付宝
ALIPAY

微信支付

イオンクレジットサービス(株)加盟店ではイオンマークのカードに加え、すべてのVisa、MasterCardブランドのカードをお取扱いただけます。また、イオンの電子マネー「WAON」や中国からのお客さまにニーズがある「銀聯カード」での決済等を一括で導入いただけます。

既にクレジット決済を導入済みの法人さま、店舗経営者さまへは、手数料率の削減、新たな決済手段の導入などをご提案させていただきます。

場所を選ばない
モバイル端末

いつでも、どこでも、カンタン決済!手軽に導入!



[A-REGI]

今、お申込みいただくと**実質0円**で導入できます。※A-REGIキャッシュバック
キャンペーン実施中。
詳細は下記 A-REGIウェブサイトへ。POINT
1お手持ちの
スマートフォンやタブレットに
「A-REGI」アプリを
インストールするだけ!POINT
2専用の
カードリーダーが
届いたらすぐに
ご利用可能!POINT
3

主要ブランドに対応

専用アプリ
インストール店舗外、お客さま宅、催事販売等
その場で場所を選ばずどこでも
クレジット決済が可能となります!インターネットからのお申込みは
<http://www.aeon.co.jp/business/aregi/>

※お申込みに際しては当社所定の審査がございます。また、特定継続的役務提供などご契約をいただけない業務があり、ご希望に添えない場合がございます。予めご了承ください。

お申込み、お問合せは下記までご連絡ください。

TEL:092-282-0320 (平日10:00~18:00)

〒812-0025 福岡県福岡市博多区店屋町8-17 博多MSTビル5階
イオンクレジットサービス株式会社 福岡支店

第57回 福岡市民の祭り

博多どんたく
港まつりを撮ろう!!昨年の
受賞作

第56回 市民の祭り振興会会長賞

「そろい踏み」(撮影:宮原秀子さん)

写真コンクール

どんたくを楽しんでいると、思わずカメラを構えたいくなる
場面に出会います。いい作品が撮れた時にはぜひ写真コ
ンクールにご応募ください。とき 5月3日、4日の
「博多どんたく」開催期間中

ところ 「博多どんたく広場」ほか

- 題材 「博多どんたく」開催期間中のパレード、
演舞台、祭りの風景、スナップ等の自由作品
- サイズ カラー四ツ切り 254×303 (ワイド四ツ切りも可)
- 締切 5月31日(木) 締切(消印有効)
- 審査 主催者、協賛社で行う
- 送り先 〒812-8505 福岡市博多区博多駅前2-9-28
福岡商工会議所内B1F
福岡市民の祭り振興会事務局
『博多どんたく写真コンクール』係
TEL 092-441-1170
- 発表 6月中旬西日本新聞、福岡商工会議所ニュー
ス誌上、および入賞者には個人通知
(表彰式は6月14日(木))
- 展示 期間: 6月14日(木)~6月22日(金)
(10:00~20:00、最終日は15:00まで、水曜休館)
場所: 福岡アジア美術館 あじびホール
(福岡市博多区下川端町3-1博多リバレイン8F)

〈応募上の注意〉(1)応募枚数に制限はありません。(組写真はおことわり致します)(2)応募作品には、氏名・住所・電話番号・データ等を記入してください。(3)応募作品は返却いたしません。(4)入賞作品のネガ・データは、必ず提出してください。(ネガ・データ不提出の場合は入賞を取り消します)(5)入賞作品の著作権は、主催者に帰属します。なお、入賞作品は来年度ポスター等に使用します。(6)高所(危険な場所)から撮影した作品は受付けません。(7)観客を撮影する場合、撮影の同意を得てください。肖像権等の承諾は応募者の責任とします。

お問い合わせ/福岡市民の祭り振興会事務局(福岡商工会議所内) TEL 092-441-1170

会員・特定商工業者限定

平成30年度 春期

生活習慣病 健診



当所では、事業所の経営資源である従業員とその家族の健康管理をサポートすることで、生産性の向上や業績の改善につなげることを目的に、会員事業所ならびに特定商工業者の経営者、従業員およびそのご家族を対象に、年に2回生活習慣病健診を実施しています。

当健診は、労働安全衛生法に基づく「定期健康診断」や「雇入時健康診断」の項目も充足していますので、従業員の方々の法定健診としてもご利用いただけます。

■期間：平成30年 **7/30** (月)~**8/1** (水)
8/6 (月)~**8/8** (水)

■場所：**当所3階会議室**

■受診料(税込)：基本健診 会員4,630円、特定商工業者7,710円
※その他オプション検査もあります。

■定員：各900名 ※定員になり次第締め切ります。お早めにお申し込みください。

■締切：6月1日(金)

オプション検査の項目が増えました!

- ◎**ペプシノーゲン検査** 採血による胃がん検査
- ◎**ABC検査** 採血によりピロリ菌感染の有無を調べる検査
- ◎**Lox-index検査** 採血により脳梗塞・心筋梗塞のリスクを調べる検査

建設業の方

◎**じん肺健康診断** ◎**石綿健康診断** をオプションでご用意しました。
「じん肺法」、「石綿則」に基づく検査で、該当する業務に常時従事する方ならびに過去に従事したことがある方に義務づけられています。

製造業の方

◎**有機溶剤健康診断** がオプションで受診いただけるようになりました。
屋内作業場等で有機溶剤業務に常時従事される方に義務づけられています。(詳細につきましては、お申し込み後健診機関より連絡いたします)

飲食業の方

食品衛生法に基づく◎**腸内細菌検査(検便)** をオプションでご用意しました。
飲食業に従事されている方は、年一回以上の検査が義務づけられています。

●当健診は当所が(公財)福岡県すこやか健康事業団に検査を委託しています。



お問い合わせ/会員組織・共済グループ TEL 092-441-1114
URL : http://www.fukunet.or.jp/service/life/

もう1頂! 2018年 前半戦 **商工会議所会員限定! 好評発売中!!**
商工会議所 × 福岡ソフトバンクホークス共同企画

HAWKS特割回数券 前半戦

ヤフオクドームでのホークス戦をお気軽にお楽しみいただけるよう、おトクな回数券をご用意いたしました!ぜひご利用ください!!



下記対象試合(平日)でご利用いただける
平日指定席引換券 1セット 8枚綴り

対象日程
5月11日(金) 北海道日本ハム
5月22日(火) 埼玉西武
5月23日(水) 埼玉西武
5月24日(木) 埼玉西武
5月25日(金) 楽天イーグルス
6月 1日(金) 横浜DeNA
■試合開始 18:00 ■一般開場 16:30



前半戦回数券スペシャル特典

下記日程でご利用いただける指定席引換券が2枚ついてくる!!

対象日程	試合開始	一般開場
6月30日(土) 千葉ロッテ	14:00	12:00

1セット **10,000円** (税込)
※数に限りがございます。お早めにお申し込みください。

販売期間 / 5月18日(金) 17:00まで

福岡商工会議所ホームページよりお申込みください。
※福岡商工会議所6階会員サービス部窓口での販売も行っております。(平日9:00~12:00/13:00~17:00)
窓口にて申込書をご記入の上、ご提出ください。