



福商INFO

福岡商工会議所 活用ガイドブック

2023
↓
2024

＼ この一冊で商工会議所のすべてが分かる！ ／

事業、サービスなど商工会議所活動を完全網羅。すべてにおせっかいと誇りをこめて。

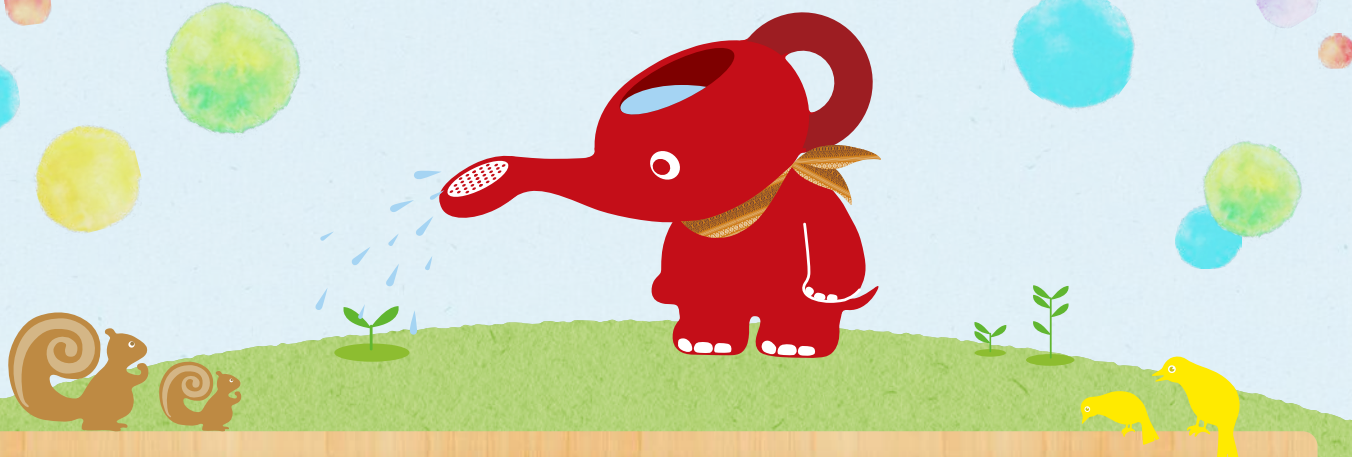
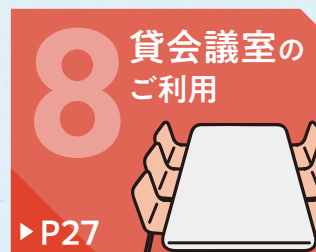
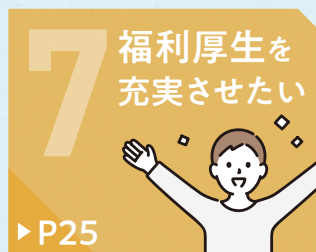
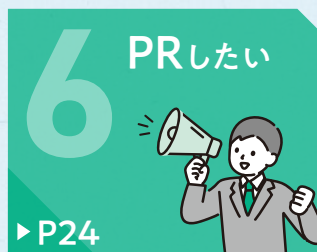
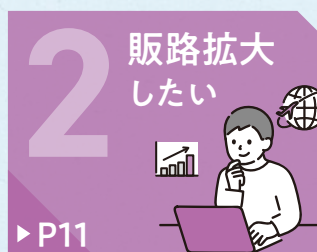

福岡商工会議所

公式SNS

- Facebook -



- Instagram -



- Twitter -



- LINE -



- YouTube -



おせっかいを
誇りします



FCCI イメージキャラクター よかぞう

性格は「おせっかい」
明るくて面倒見がよくて、
ちょっとおせっかい。
じょうろの頭から若い草や
木に水をかけてあげ、
早く大きくなってねと
応援します。



よかぞう 4 コマ劇場 //

【 福岡商工会議所って？ 】

売上拡大 デジタル化 後継者問題
価格転嫁 資金繰り 人手不足

自分一人では
解決できないし、
誰か相談に乗って
くれないかなあ...

会社経営は
あれこれ悩みが
多くて大変。

商工会議所ってなに？
どんなことをしてるの？

そんなときは、
福岡商工会議所に
ご相談ください！

福岡商工会議所では、経営のライフサイクルに
応じた様々なご相談に対応しています。



頼りになりそうだ！
将来のためにも
入会してみよう！

伴走型支援で
経営を
サポートします！

福岡商工会議所へのご入会のご案内 ▶P30

【 商工会議所をフル活用しよう！ 】

日々の経営で
手一杯だけど、
従業員が働きやすい
職場づくりや、
もしもの時のリスク管理に
取り組みたいなあ。

そんなときは
ぜひ福岡商工会議所を
ご活用ください！

会員企業様は、各種事業・サービスを
会員価格でご利用いただけます！

人脈づくり 交流会 等	もしもの時の備え 共済・保険 等	貸会議室の ご利用
福利厚生 の 充実 健康診断、 従業員表彰 等	人材育成 検定試験 実務研修 等	業務効率化 ITツール導入 労働保険事務委託 等

また、補助金や経営に役立つ情報は
毎月届く「福岡商工会議所ニュース」でゲット！

福岡商工会議所
ニュース

メルマガやSNSでも
情報を発信しています！

Facebook Instagram Twitter LINE YouTube

まずは
活用ガイドブックを
チェック！

せっかく会員に
なっているから
いろいろ使ってみよう！

お悩みインデックスでぴったりの支援を探す ▶P03

よ う こ そ

福岡商工会議所へ

福岡商工会議所では、経営に関する相談窓口や販路拡大のための商談会開催など、
経営に役立つ幅広い事業・サービスを通じて、皆様の経営を応援しています！

福商会員のメリット！

1

会員限定の おトクなサービス！

商工会議所のスケールメリットを活かした多くの事業・サービスを
会員価格でご利用いただけます。



2

約19,700会員の ネットワークを活かした ビジネスチャンス！

各種交流会や商談会、会報誌を媒体とした
PRツールなど、ビジネスチャンスに
つながる出会いの場を提供しています。



3

経営に役立つ 情報が届く！

ビジネスに役立つ“旬”の情報を会報誌、メルマガ、
SNS等を通じてお届けします。また多種多様なテーマの
講演会やセミナーも開催。様々な気づきやヒントが
眠っているかもしれません。



4

経営に関する 身近な相談相手！

経営に関するお悩みや不安について、
お気軽にご相談ください。当所経営指導員や専門家、
場合によっては他の支援機関と連携しながら、
課題解決に向けたサポートを行います。



経営に役立つ
情報を発信
しています！

メール
マガジン

●福岡商工会議所メールマガジン



講演会・セミナー情報や
補助金・助成金情報をお
届け【毎月2回配信】

●Fukunet通信国際版



国際関連の講演会・セミナー
情報や売買、引合、調査情報
などをお届け【不定期】

福招
ラジオ

毎週木曜10:30~放送、経営に役立つ
耳寄りな情報をお伝えしています。

放送日/毎週木曜日10:30~10:55 周波数/FM77.7MHz
協力/(株)コミュニティメディアパートナーズ福岡

77.7
COMIXTEN

お悩みインデックス

1. 経営相談したい

創業から企業の成長、再生支援や事業承継まで
様々な悩みをサポートいたします。

経営の方向性や
悩みについて
アドバイスが
ほしい



これから
創業を
したい

▶ P04

2. 販路拡大したい

国内外のバイヤーとの商談や、
BtoCのPRができる各種催事を行っています。

販路拡大
したい



海外展開
したい

▶ P11

3. 人脈を広げたい

福岡市を中心とした約19,700会員のネットワークで
様々な交流会を開催しています。



人脈作りの
きっかけが
ほしい

▶ P15

4. もしもの時に備えたい

全国商工会議所のスケールメリットにより、
手軽な保険料でご加入いただける団体保険制度です。

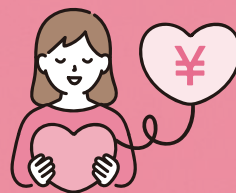

手軽に備えて
安心したい

▶ P16

5. 人材を確保・育成したい

採用から、定着・育成まで、未来を
託す人「財」を育むために、商工会
議所の事業をご利用ください。



▶ P20

6. PRしたい

福岡の企業への宣伝・広報に
ついて、コストパフォーマンスに
優れた手段をご用意しています。



▶ P24

7. 福利厚生を充実させたい

経営者や従業員のワーク
ライフバランス実現をお手
伝いします。



▶ P25

8. 貸会議室のご利用

貸会議室の利用について
ご案内いたします。

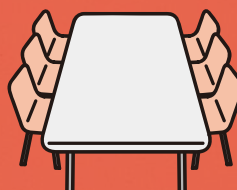

▶ P27

地域活性化への取組み P28

福岡商工会議所について P29

福岡商工会議所への P30
ご入会のご案内

1. 経営相談したい

経営の方向性や
悩みについて
アドバイスが
ほしい



これから
創業を
したい

福岡商工会議所では、資金調達、事業計画策定、集客・PR、デジタル化など、中小・小規模事業者が抱える様々な課題の解決に向けてサポートします。

どんな些細なことでも構いませんので、経営に関する悩みや不安がある時には、どうぞお気軽にご相談ください。当所経営指導員や各種専門家がお話を伺い、経営者の皆様にとって最善の方法を一緒に見つけていきます。

「かかりつけ医」としての商工会議所

商工会議所には、「経営指導員」と呼ばれるスタッフがおり、まずはこの経営指導員がお話を伺ったうえで、適切な支援・助言を行います。経営課題の内容によっては各種専門家の活用や他の支援機関との連携を図る等のコーディネートしながら、課題解決に向けて継続的なフォローアップも含めたサポートを行います。



経営相談インデックス

経営に関する相談をしたい	A 無料経営相談窓口	P05
資金を調達したい	B 資金調達支援	P06
新しい取組みに挑戦したい	C 経営革新計画策定支援	
創業したい	D 創業支援	P07
SDGsに取り組みたい	E SDGs推進支援	
インボイス制度について知りたい	F 消費税・インボイス制度対応支援	
業務改善・Web集客を図りたい	G デジタル化・DX支援	P08
	H ザ・ビジネスモール	
記帳や税務に関する相談をしたい	I 記帳・税務相談	P09
経営のリスクを知りたい	J 福商リスクマネジメントセミナー	
災害や感染症リスクに備えたい	K 事業継続力強化支援	
事業の将来について考えたい	L 福岡県事業承継・引継ぎ支援センター	P10
経営改善・事業再生に関する相談をしたい	M 福岡県中小企業活性化協議会	

相談窓口のご利用の前に
チェック!

- ☒ 原則として、福岡市内で事業を行っている方、創業を予定されている方であれば、法人・個人事業主を問わずご利用いただけます。
- ☒ 相談に関する資料などございましたら、可能な限りご用意ください。

【経営相談窓口スケジュール】

(R5.6.1現在)

ご相談の内容	ご相談担当者	開設日					開設時間 (休憩12:00~13:00)	場 所	予約電話番号 お問い合わせ		
まずは、相談したい									各オフィス		
公的融資、補助金、経営全般	当所経営指導員	○	○	○	○	○	9:00~17:00				
経営力強化 特別相談										本所 2階	経営・税務相談部 東部・中央オフィス 092-441-2161 (東区、博多区、中央区) 南部オフィス 092-562-4117 (南区) 西部オフィス 092-831-4151 (城南区、早良区、西区)
経営戦略、事業承継	中小企業診断士	○ 第4			○ 第2・4		10:00~16:00 (第4月曜は 9:00~16:00)				
資金繰り、収益改善	経営コンサルタント			○ 第2		○ 第2・4	10:00~16:00 (第2水曜は 9:30~17:00)				
課題別 専門相談											
経営(創業、経営革新等)	中小企業診断士	○	○	○	○	○	9:30~17:00				
販路開拓・拡大	経営コンサルタント	毎月1回(不定期)					10:00~16:00				
税務・財務	税 理 士	○ 第1・3	○				9:30~17:00 (第1・3月曜は 10:00~16:00)				
雇用・労務 ^{*1}	社会保険労務士	○ 第2			○		9:30~17:00 (第2月曜は 10:00~16:00)				
人材採用・定着	キャリアコンサルタント				○ 第1・3		10:00~16:00				
法律(事業に関する相談)	弁 護 士		○			○	10:00~16:00				
IT活用	ITインストラクター		○ 第2				10:00~16:00				
Web・SNS集客、SEO対策	SEO・SEMコンサルタント 集客方法コンサルタント			○		○ 第3	10:00~16:00 (第3金曜は 9:00~17:00)				
YOKA-DIGI デジタル化(業務改善・IT導入等)	YOKA-DIGI ITコンサルタント				○ 第2・4		10:00~16:00				
当所専門機関による相談											
収益力改善、事業再生、再チャレンジ	福岡県中小企業 活性化協議会	○	○	○	○	○	9:00~17:00	本所 9階	同協議会 092-441-1221		
経営改善計画、早期経営改善計画		○	○	○	○	○	9:00~17:00	本所 7階	同協議会 092-441-1234		
事業承継 (M&A、親族承継、従業員承継など)	福岡県事業承継・ 引継ぎ支援センター	○	○	○	○	○	9:00~17:00	本所 8階	同センター 092-441-6922		
海外展開	ワンストップ海外展開 相談窓口	○	○	○	○	○	9:00~17:00	本所 6階	同相談窓口担当 092-441-1119		
リスクマネジメント	リスクマネジメント専門家				○ 第3		17:00~20:00	スタート アップ カフェ	スタートアップカフェ 080-3940-9455		
暴排相談窓口	暴力団など、反社会的勢力とのトラブルについて、 初期対応の方法などのご相談に応じます。							本所 6階	同相談窓口担当 092-441-1245		

*1…従業員雇用・労務管理などの問題に対応する窓口です
(従業員個人の相談は対象外となりますのでご注意ください)

※開設日は変更になる場合がございます。※オンライン相談をご希望の方は右記よりお申込みください。

相談窓口
ホームページオンライン
相談申込

B 資金調達支援

事業者の資金調達手段は様々ですが、福岡商工会議所では、以下の調達手段をご案内しています。窓口相談を通じて資金使途や目的、企業の現状を把握したうえで適切な選択肢をご提示し、制度利用を支援します。

※各種制度は当所でのご案内や斡旋をもって資金の調達を確約するものではありません。



1. 融資

国や自治体では中小・小規模事業者向けに公的な融資制度を用意しています。

創業にあたって融資を受けたい

設備導入資金を借りたい

売上増加にあわせて仕入資金を調達したい

これらの融資条件・資金使途に応じて様々な種類の融資があり、適切な制度のご案内及び必要な書類作成についての助言を行っています。

また、融資の中には、商工会議所でのみ取り扱っている「マル経融資」があります。

マル経融資

※従業員20名(商業・サービス業5名)以下

本制度は、経営を改善しようとしている小規模事業者等に低利・無担保・無保証人という有利な条件で貸付を行う国の制度です。お申し込みは、決算書(2期分)・残高試算表・借入明細(現在借入がある場合)をお持ちになり、事前ご予約の上、商工会議所の窓口へお越しください。

低金利

担保不要

保証人不要

運転資金OK

設備資金OK

融資限度額 **2,000万円**

返済期間

設備資金 **最長10年以内** (運転資金の場合は7年以内)

※福岡市内で1年以上事業を営んでいること。所得税・法人税等納付税額を完納していること、商工会議所の経営指導を6ヶ月前から受けていること等、お申し込みには条件があります。詳細はお問い合わせください。※ご相談の内容によっては、ご希望に添えない場合があります。

2. 補助金

国や自治体は、企業の経営活動の支援を目的として補助金を用意しています。

当所では、企業の実態や目的に照らして最適な補助金をご紹介しますとともに、必要な事業計画書の策定支援を行います。

※時期によっては補助金の公募がない時もございます。

令和5年度に
予定されている
主な補助金

● 小規模事業者持続化補助金

持続的な経営に向けた経営計画に基づく、販路開拓等の取組みや、その取組みと併せて行う業務効率化の取組みを支援するため、それに要する経費の一部を補助

● 事業再構築補助金

ポストコロナ・ウィズコロナ時代の経済社会の変化に対応するための企業の思い切った事業再構築を支援

お問い合わせ

東部・中央オフィス TEL.092-441-2161 / 南部オフィス TEL.092-562-4117 / 西部オフィス TEL.092-831-4151
(東区・博多区・中央区) (南区) (城南区・早良区・西区)

C 経営革新計画策定支援

詳しくはこちら



中小企業が「新事業活動」に取り組み、「経営の相当程度の向上」を図ることを目的に策定する中期的な経営計画書の策定をお手伝いします。

制度利用の
メリット

- ① **事業の現状や課題を見極める** ことができる。
- ② 計画書を作成し、福岡県の承認を受けた場合は、**各種支援策の利用や補助金等に活用** ができる。



お問い合わせ

東部・中央オフィス TEL.092-441-2161 / 南部オフィス TEL.092-562-4117 / 西部オフィス TEL.092-831-4151
(東区・博多区・中央区) (南区) (城南区・早良区・西区)

D 創業支援

詳しくはこちら



これから起業をお考えの方、創業して間もない方からの各種ご相談を承るほか、創業に役立つ情報を提供しています。

起業を考えているが、
何からすればよいか分からない

創業計画書は
どうやって作ればいいのか

資金の調達や
色々な手続きについて知りたい

マーケティングや販売促進の
方法について相談したい

こういったお悩みに対し、
福岡商工会議所が長年培った
実績やノウハウをもとに
**それぞれのステージに応じた
支援を行います。**



創業に関する相談(事前予約制)

これから起業をお考えの方の
様々な不安や
事業計画の策定について
ご相談を承ります。

料 金	無料
時 間	平日 9:00~17:00
利用方法	まずはお電話で お問い合わせください。

お問い合わせ

東部・中央オフィス TEL.092-441-2161
(東区・博多区・中央区)
南部オフィス TEL.092-562-4117
(南区)
西部オフィス TEL.092-831-4151
(城南区・早良区・西区)

具体的な起業プランをお持ちの方はこちら

福岡起業塾・福岡女性起業塾 複数日のセミナー形式

経験豊富な経営のプロが、創業の基礎知識の習得、ビジネス
プラン作りを徹底的にサポートします。
塾終了後も、ビジネスプランのブラッシュアップから事業の
実現まで伴走型で支援します。

料 金 有料

お問い合わせ

中小企業振興グループ
TEL.092-441-1146

E SDGs推進支援

詳しくはこちら



福岡県内企業のSDGsの取り組みや先進事例を広く紹介し、これから取り組みを始める中小企業・小規模事業者を後押しします。

【事業内容】

特設HPで様々な企業のSDGsの取
組事例を紹介します。また、先進的
な取り組みについては取材を行い、よ
り詳細な情報を提供します。

【登録要件】

●特設HPへの登録は下記2点を全て満たす企業が対象です。

- 1 福岡県内の企業であること
- 2 SDGsの取り組みを既に実施していること

すでにSDGsへの取り組みを行っている
企業は特設HPにご登録ください。

SDGs fukuoka

ポイント

自社の取り組みを情報発信することにより **企業価値を高めることにつながります。**
また、新たな取引先の獲得など、ビジネスチャンス拡大することが期待できます。

お問い合わせ

産業振興グループ TEL.092-441-1119

F 消費税・インボイス制度対応支援

詳しくはこちら



令和5年10月1日から消費税のインボイス制度(適格請求書等保存方式)が導入されます。

■インボイス(適格請求書)とは

仕入先に対し、適用税率と消費税額等を伝えるもので、現行の請求書に「登録番号」「適用税率」「税率ごとに区分した消費税額等」を追記したもの。

インボイス制度が始まるとどうなるのか

- 1 自社がインボイスを発行しないと、販売先は仕入税額控除ができないので、販売先が取引を見直す可能性があります
- 2 仕入先からのインボイスを入手できないと、自社は仕入税額控除ができないので、自社の税負担の増額につながる可能性があります

インボイス制度に適切に対応する
ためには、消費税の仕組みについて
正しく理解する必要があります。

福岡商工会議所では、本制度に関する
情報提供やセミナーの開催、専門家
相談窓口を設置しています。まずはお
気軽にお問い合わせください。

お問い合わせ

中小企業振興グループ TEL.092-441-1146



G デジタル化・DX支援

企業の生産性向上や新たなビジネスモデルの構築、Webマーケティング(HP・SNS活用・SEO)等を支援します。専門家による個別相談窓口の設置や、月1回程度のデジタル化・DXに関する情報提供セミナーも行っています。また、当所会員向けサービスとして、会計・財務ツール、POSレジ、ECサイト等のデジタルツールを導入する際の優待割引もあります。

1. Web/SNS集客、SEO専門家窓口(事前予約制)

集客力・販売力強化

経営力・集客力・販売力強化等につながるホームページやブログ、SNSの活用について、豊富な支援実績を持つ専門家がアドバイスします。

毎週水曜日10:00~16:00/毎月第3金曜日9:00~17:00

窓口開設日等の
詳細はこちら



2. YOKA-DIGI(よかデジ)

中小企業・小規模事業者のデジタル化・DXに関する相談やデジタルツールの提案、導入支援、導入後のフォローなどを、豊富な支援実績とノウハウを持つIT企業3社やパートナー企業とともにワンストップで対応する機関です。

詳しくは
こちら



デジタル化相談の流れ

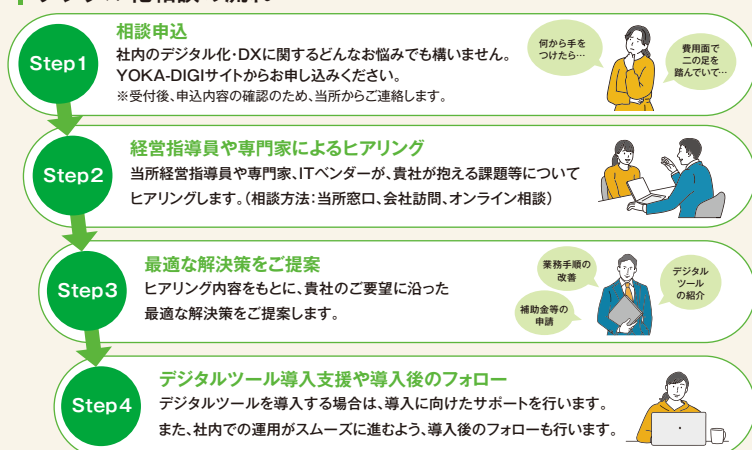

※相談無料(ツール等の導入利用に係る費用は別途必要)

福商会員優待サービス

YOKA-DIGIのパートナー企業が提供する「経理・会計」や「人事・労務」「セキュリティ対策」「ECサイト」などの様々なツールをご紹介します。当所会員限定の「優待サービス」もございますので、ぜひご活用ください。



(優待サービス提携企業の一例)

【デジタル化専門相談窓口】毎月第2・4木曜日 10:00~16:00

YOKA-DIGI

— 共同事務局 —



業務フローにおけるヒアリング・課題整理 等

— パートナー企業 —

デジタル化ツールの提案・サービス導入支援 等

お問い合わせ 中小企業振興グループ TEL.092-441-1146

H ザ・ビジネスモール

詳しくはこちら



全国の商工会議所・商工会で共同運営している日本最大級の商取引支援サイトです。

全国の約28万社の企業が登録。取引先の検索や自社PR、商談等が可能です。

お問い合わせ 中小企業振興グループ
TEL.092-441-1146



ザ・ビジネスモール



I 記帳・税務相談

詳しくはこちら



正しい記帳は経営安定の第一歩です。記帳や税務の事でお困りの方は、お気軽にご相談ください。会計ソフトやクラウド会計（弥生会計・MFクラウド・freee等）をお使いの方、今後導入を考えている方のご相談にも対応しています。また、創業予定の方も対象です（創業時期によっては対応できかねる場合があります）。

無料記帳指導

福岡市内の小規模事業者（法人・個人）を対象に、帳簿のつけ方や税務についての基礎的事項の指導（指導回数、原則3回まで）を無料で行います。

- 法人…当所指定の税理士が指導します。
- 個人…当所担当職員が指導します。

【申込受付期間】令和5年11月30日まで

【記帳指導期間】令和6年3月31日まで

有料記帳指導

当所会員で個人事業主（福岡市・近郊）の方を対象に有料の記帳指導を行います。

【指導方法】

担当職員が各オフィス相談窓口または事務所に訪問し、帳簿の付け方から決算書作成、所得税・消費税の確定申告についてマンツーマンで指導します。

【料金】月額料金（3,300円（税込）～）は所得等により設定

【申込受付期間】令和5年12月まで

その他

上記の有料記帳指導を受けている個人事業主の方を対象に、帳簿を基に決算書および所得税・消費税確定申告書の作成指導を行い、作成した確定申告書は専任税理士確認後に税務署に送信することができます。決算料（4,400円（税込）～）、消費税申告料（16,500円（税込）～）は所得等により設定します。

お問い合わせ

東部・中央オフィス TEL.092-441-2161 / 南部オフィス TEL.092-562-4117 / 西部オフィス TEL.092-831-4151
（東区・博多区・中央区） （南区） （城南区・早良区・西区）

J 福商リスクマネジメントセミナー

詳しくはこちら



「もしものときに備える」ための情報提供として、企業の経営上で想定されるリスクを認識していただき、そのリスクを回避するための対応策等に関するセミナーを開催しています。

令和4年度実績

- ◆ カスタマーハラスメント対策セミナー
- ◆ 与信管理セミナー
- ◆ サイバーリスク対策セミナー
- ◆ 労務管理セミナー
- ◆ 防災セミナー
- 等

※感染防止対策としてハイブリッド（オンライン・来場形式）で開催



お問い合わせ

会員組織・共済グループ TEL.092-441-2845

K 事業継続力強化支援

詳しくはこちら



頻発する大規模自然災害や感染症などによって企業経営は大きな影響を受けています。こうした緊急事態に備え、事業継続への取組みを平時から進めておくことが不可欠です。当所では、中小企業の皆様を対象に、「事業継続計画（BCP）」や国が認定する「事業継続力強化計画」の策定支援を無料で行っています。

まずはお電話でお問い合わせください



支援内容

- ◆ セミナーやワークショップの開催（年2回予定）
- ◆ 専門家による計画策定支援
- ◆ 専門知識を有する損害保険会社と連携した支援

お問い合わせ

中小企業振興グループ TEL.092-441-1146

L 福岡県事業承継・引継ぎ支援センター

詳しくはこちら



事業承継・引継ぎ支援センター

- 「身内に引き継ぐことを予定しているが、借入金があるため動けずにいる」 「事業を継続するか悩んでいる」
「後継者がいるけれども、
どのように株式や事業を承継すればよいかわからない」 「後継者を見つけたい」
「売り先を決めているが、契約まで
どのようにすればよいかわからない」 「顧問税理士はいるものの、承継に関する
税制にあまり詳しくなく不安だ」
など

事業承継（第三者承継、親族承継、従業員承継）についてのあらゆる課題解決に向けてスペシャリストが親身な対応をいたします。

親族承継に関する税制は特殊なため、有能な顧問税理士がいらっしゃる事業者からもセンターがご相談を受けるケースが多くあります。税額計算はできませんが、財務状況や承継のご意向等から利用する税制の「見立て」を行うことで、**実効性**

のある事業承継計画の策定に導きます。

第三者承継や従業員承継については、**初期の相談から契約書等の必要書類整備、マッチング、クロージングまで将来の事業継続を見据えたご支援を一貫して行います。**

なお、買い手企業の方には、買い手企業説明会をご案内しています。

国からの受託事業として、秘密厳守、公平中立な立場で支援いたしますので、安心してご利用ください。

- 【料 金】 無料（ただし、第三者承継で民間登録機関をご利用される場合には、利用料が必要です。）
【対応専門家】 中小企業診断士、税理士、金融機関出身者 等
【窓口対応時間】 9時～17時（事前予約制・お電話またはインターネットにて予約可能）

お問い合わせ 福岡県事業承継・引継ぎ支援センター（福岡商工会議所ビル8階） TEL.092-441-6922

M 福岡県中小企業活性化協議会

詳しくはこちら



令和4年度から「中小企業再生支援協議会」と「経営改善支援センター」が統合し、「中小企業活性化協議会」となりました。中小企業者の「駆け込み寺」として、

- 収益力改善支援、経営改善計画策定（405事業）にかかる助言支援
- 事業再生支援、事業譲渡支援、再チャレンジ支援を一元的に行います。

協議会が行う私的整理の手法は、金融機関等の債権者にしか企業の窮状が知られずに、**風評による信用低下などを回避しながら、経営再建を進めます。**

たとえば、過大投資等により過剰債務を抱え一時的に

経営が悪化していても、主力事業では黒字が見込まれ、財務や事業の見直しなどにより再生可能な中小企業者に対し、窓口相談、再生計画策定支援、金融調整等の支援を行っています。

国からの受託事業として、秘密厳守、公平中立な立場で支援いたしますので、安心してご利用ください。

- 【料 金】 窓口相談無料（再生計画策定等着手においては有料）
【対応専門家】 金融機関出身者、弁護士、税理士、中小企業診断士（再生支援においては専門家チーム編成）
【窓口対応時間】 9時～17時（事前予約制）

お問い合わせ

事業再生支援等

福岡県中小企業活性化協議会（福岡商工会議所ビル9階）
TEL.092-441-1221

経営改善支援

福岡県中小企業活性化協議会（経営改善支援部門）（福岡商工会議所ビル7階）
TEL.092-441-1234

2. 販路拡大したい

国内外のバイヤーとの商談会や、
消費者 (BtoC) へのPRができる催事など、
商工会議所を活用して、
貴社自慢の商品の販路拡大に挑戦しませんか。



販路拡大インデックス

福岡の食の魅力を発信したい

A 博多うまかもん市

「食」の大商談会に参加したい

B Food EXPO Kyushu 2023 P12

通年でマッチングしたい

C 国内外個別商談会

クラウドファンディングに挑戦したい

D クラウドファンディングを活用した
新商品・新サービス開発支援

クリエイターとつながりたい

E クリエイターマッチング P13

観光商品を磨き上げたい

F 観光商談会

海外展開したい

G ワンストップ海外展開相談窓口

海外輸出に必要な証明がほしい

H 貿易関係証明の発給 P14

A 博多うまかもん市

会員限定

詳しくはこちら



毎年、「福岡の食」をテーマに地元で愛される定番商品から、知る人ぞ知る名店、今話題の人気店を一堂に集結させた催事を開催しています。ギフトカタログ等を通じたBtoCの販路拡大も行っています。

- 【参加資格】 ■福岡商工会議所 会員企業
■本社もしくは販売店舗が福岡県内に所在している事業者

※前回の参加費用(ご参考)〈出店費用〉22,000円(税込)〈会場使用料〉売上金の18%(実演ありの場合16%)

博多
うまかもん市

催事は「お客様の声」や「新商品の反応」を聞くことができる貴重な機会です。今後の販売方法や商品開発にお役立てください。



ポイント

- ① 認知度向上 …本催事出店を通じて、福岡の食として自社商品をPRすることができます。
② 販路拡大 …催事期間中は売上増加及び新規顧客の獲得を行うことができ、催事終了後は、実店舗への誘客やオンラインでのリピート購入につながる事が期待できます。

令和4年度
実績

出展者: **56社** 来場者数: **28,239人**

お問い合わせ 産業振興グループ TEL.092-441-1119

B Food EXPO Kyushu 2023

詳しくはこちら



食に関する展示商談会です。九州・山口の農林水産物、加工食品を国内外に発信し、地場食品関連企業の更なる売上向上、販路拡大及び地域経済の振興を図ることを目的に開催します。

- 【出展対象】 ■サプライヤー
九州・山口県内に所在し、同産地の生鮮品及び加工品の提供事業者
■食品関連
外食・食品加工用機械、OEM製造、越境EC支援、商品開発支援等の提供事業者



会期 令和5年10月4日(水)・5日(木)
会場 福岡国際センター

展示会場には、バイヤーをはじめ商社、飲食店、食品メーカー等、多数の方が訪れます。



令和4年度
実績

出展者: **206社・団体** 出展者満足度: **88%** 来場者数: **3,429人**

お問い合わせ 産業振興グループ TEL.092-441-1119

C 国内外個別商談会

詳しくはこちら



食品関連の中小企業・小規模事業者(以下、「サプライヤー」)の販路を拡大するために、以下の取組みを通じて、国内外の百貨店・スーパー、レストラン、卸売業者などのバイヤーとのマッチングを支援します。

【実施事業】

- ① 商談マッチングシステム(システム登録が必須)
- ② 国内バイヤーとの商談会
- ③ 海外バイヤーとの商談会
- ④ 海外百貨店での九州フェアへの参加
- ⑤ FOOD EX JAPANなど展示会への参加

商談マッチングシステム利用条件

- 登録料: 無料
利用対象: ■バイヤー
国内外の百貨店・レストラン・ECなどのバイヤーおよび商社担当者
■サプライヤー
九州・山口に所在するメーカー等

商談マッチングシステムは、オンラインを活用して通年で商談ができるプラットフォームです。販路拡大にご活用ください。



■ 商談マッチングシステム登録数

令和4年度
実績

累計 **440社**

(サプライヤー299社
バイヤー115社
支援者26社・団体)

■ 個別商談会

国内 商談数: **154件** 開催数: **7回** (対面7)

海外 商談数: **104件** 開催数: **7回** (対面1、オンライン6)

お問い合わせ 産業振興グループ TEL.092-441-1119

D クラウドファンディングを活用した新商品・新サービス開発支援

会員
限定

詳しくは
こちら



クラウドファンディングを活用して資金調達、新商品・サービスのテストマーケティング、潜在顧客の開拓、商品・サービスの認知拡大に挑戦したい事業者に対し、プロジェクトのブラッシュアップ等の支援を行います。

【対象となる方】

当所の会員企業であること

【対象案件】

販売・提供前の新商品・新サービスの案件であること

令和4年度
実績

■ 支援件数 **11件** ■ 支援総額 **8,761,729円**

お問い合わせ

産業振興グループ TEL.092-441-1119

当所で行った第一弾のプロジェクト。目標金額の117%の資金調達に成功しました。



E クリエイターマッチング

詳しくはこちら



クリエイターと百貨店や商業施設、食品製造業等の担当者とのマッチング(商談)を行っています。

【目的】

- 1 クリエイターに新しい発表の場を提供し、売上拡大につなげる
- 2 クリエイターと地場企業とのマッチングによる新商品・サービスの開発につなげる

【対象となる方】

- 出展者 : ① クリエイター(自身の作品制作を中心に活動を行っている方)
⇒イラストレーター、画家、書家、写真家、音楽家、陶芸家等
② 制作会社(企業などから依頼を受けデザイン等を制作している方)
⇒デザイン、ホームページ、チラシ、写真、映像等
※上記対象者のうち、九州を拠点に活動している法人もしくは個人事業主
- 来場者 : 出展者(クリエイター・制作会社)とのマッチング(商談)を希望する方

令和4年度
実績

出展: **18名・社** 商談数: **337件**(当日商談276、事前予約61)
来場: **58社83名** 商談結果: **成約21件・成約見込13件**

お問い合わせ

産業振興グループ TEL.092-441-1119

会期 令和5年10月17日(火)

会場 ホテル日航福岡

※3月31日時点の予定で、変更になる場合は、HPにてお知らせします。

クリエイターおよび制作会社にマッチングの機会を提供し、売上アップや販路拡大につなげます。



F 観光商談会

詳しくはこちら



福岡・九州の観光関連事業者を対象に、九州全体の観光事業活性化を図るとともに、観光に携わる幅広い関連事業者の新たなビジネスチャンスの創出を目的にBtoB商談会を実施しています。

旅行会社や観光商材を取り扱う各メディア媒体(Web、雑誌)など国内外のバイヤーに対し、自社の商品やサービスを売り込むことができます。

ポイント

- ① リアルとオンラインの **ハイブリッド商談会**
- ② 事前予約制の商談会のため、効率的かつ確実に商談が可能!
- ③ 商談を行わないバイヤーへのPRやセラー同士のビジネスマッチングを促進する **“PRブースでの観光商品展示”**を実施。
- ④ 参加者同士の情報交換の場として **“バイヤー・セラー懇親会”**を実施。

令和4年度
実績

参加者: **バイヤー20社 セラー42社** 実商談数: **387商談**
申込成約・継続率: **74.7%**

お問い合わせ

地域振興グループ TEL.092-441-1118



「観光マッチング2024 ~観光de九州~」開催

日程(予定)

令和6年
2月1日(木)~2日(金)

場所(予定)

電気ビルみらいホール

G ワンストップ海外展開相談窓口

詳しくはこちら



海外展開を希望する企業が、複数の支援機関に足を運ぶことなく「ワンストップ」で海外進出、販路開拓、貿易実務まで、海外展開で直面するあらゆる課題について相談できる窓口です。

【構成機関】

- 福岡商工会議所 ■ 公益社団法人福岡貿易会
- 福岡アジアビジネスセンター(福岡県)
- 独立行政法人日本貿易振興機構(ジェトロ)福岡貿易情報センター
- 独立行政法人中小企業基盤整備機構九州本部

【対象】

- 九州に所在する事業所



相談までの流れ

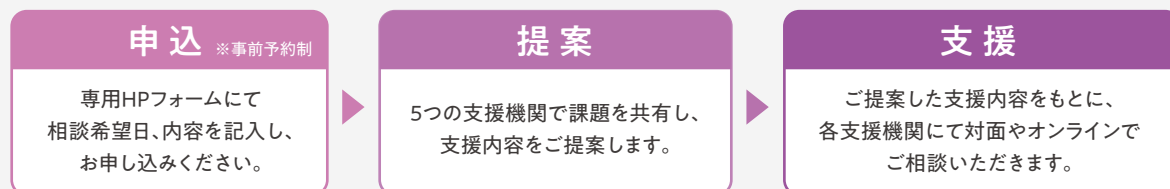

お問い合わせ 産業振興グループ TEL.092-441-1119

H 貿易関係証明の発給

貿易関係証明書
(非特惠)



第一種特定原産地
証明書(特惠)



商工会議所では、輸出の際に求められる原産地証明書をはじめとする貿易関係証明の発給を行っています。

貿易関係証明書(非特惠)

利用目的:信用状(L/C)取引時に提出、通関時に提出など

■ 企業登録方法

当所のHPから登録申請ページにアクセス後、必要書類を当所へ提出してください。

■ 発給申請方法

	窓口	オンライン
原産地証明	○	○(日本産)
インボイス証明	○	×
サイン証明	○	×

■ 手数料(税込)

	会員	一般
登録(2年有効)	無料	5,500円
発給(1件)	1,100円	2,200円

第一種特定原産地証明書(特惠)

(当所は日本商工会議所福岡事務所として業務を行っています。)

利用目的:経済連携協定(EPA)に基づく関税の減免

■ 企業登録方法

日本商工会議所のHPから必要事項を入力し、必要書類を日本商工会議所へ提出してください。

■ 発給申請方法

すべてオンライン上での申請です。

① 原産品判定依頼

輸出する産品が原産品であるかどうか、判定審査を依頼してください。

② 証明書発給申請

インボイスなどの貿易書類に基づいて、証明書の発給申請を行ってください。

■ 手数料(税込)

	基本料	加算額
登録(2年有効)		無料
発給(1件)	2,000円	「証明書に記載の産品数」×「加算単価(※)」

※加算単価は1品あたり500円です。原産品判定番号の使用回数が20回を超えた場合、それ以降(21回目～)は50円です。

お問い合わせ 産業振興グループ(貿易証明担当) TEL.092-441-1230

3. 人脈を広げたい

福岡市を中心とした約19,700会員のネットワークを活かし、様々な交流会を開催しています。人の輪の中に、沢山のビジネスチャンスが眠っています。ふるってご参加ください。以下のほか、各部会（P29参照）が主催する講演会・交流会もあります。



会員交流会 会員限定

詳しくはこちら



会員同士の情報交換・人脈形成の場として、“交流会”を開催しています。【参加費】3,000円(税込)

1. 新入会員交流会…直近3年以内にご入会の方を対象とした交流会です。
2. 会員交流会…多種多様な会員企業と気軽に交流できます。
3. テーマ別交流会…毎回異なるテーマ・内容を設定し、少人数で交流できます。

ポイント

- ① 「活きた情報」を収集でき、自社の課題発見や課題解決につながります
- ② 「自社PR」により、ビジネスチャンス拡大のきっかけを作れます
- ③ 参加者同士の人脈形成を通じて、ビジネスパートナーの発掘につながります

お問い合わせ 会員組織・共済グループ TEL.092-441-1114



新年祝賀会 会員限定

年頭にあたり、日本経済と地域企業のますますの繁栄を願い、新年祝賀会を毎年開催しています。会員の皆様をはじめ、各界よりご参加くださる多くの皆様と、年の初めのひとときをお楽しみください。

令和4年度実績(ご参考)

日時 令和5年1月5日(木) 13:30~14:30
場所 ホテル日航福岡
参加人数 約800名



お問い合わせ 総務・人事グループ
TEL.092-441-1110

支店長会 会員限定

詳しくはこちら



福岡に赴任された支店長の皆様にネットワークをあげていただくための交流会です。会員相互の交流・情報交換はもちろん、地元有力企業とのネットワーク作りの場としてもご活用ください。

- 【入会資格】
福岡市内に本社機能を有しない企業(出先機関)の代表者の方など
- 【年会費】60,000円
- 【活動】年間10回程度
例会(視察会)があります



お問い合わせ 地域振興グループ
TEL.092-441-1118

福商ビジネス倶楽部 会員限定

詳しくはこちら



異業種交流をメインとした若手ビジネスパーソンのメンバーシップ制クラブです。月に一度の例会(講演会、勉強会等)を通して自己研鑽を図るとともに、情報交換や人脈拡大などネットワークづくりを促します。

- 【参加資格】
福岡商工会議所会員で20歳以上45歳以下のビジネスパーソン
※46歳以上の方も賛助会員としてご入会いただけます。

【年会費】10,000円
(必要に応じて、実費負担をお願いする場合があります。)



お問い合わせ 福商ビジネス倶楽部事務局(産業振興部内)
TEL.092-441-1119

女性会 会員限定

詳しくはこちら



地域経済社会における女性リーダー同士の有益なネットワーク作りのための交流会です。

- 【入会資格】
女性経営者及び女性役員の方
- 【年会費】
25,000円
- 【活動】
月1回程度例会等があります。
(講演会・視察会等)

- MESSAGE -

「行動する女性会」として女性経営者の輪を広げ、積極的に地域経済の発展と社会福祉の増進に取り組んでいます。



お問い合わせ 商業振興グループ
TEL.092-441-2170

4.

もしもの時に備えたい

商工会議所の保険制度は、商工会議所会員の経営リスクの担保(リスクの移転)および同会員の従業員などの福利厚生の実施を目的としており、全国商工会議所のスケールメリットにより、低廉な保険料でご加入いただける団体保険制度です。

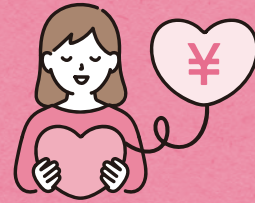
☒ 保険の備えチェック表

労災事故の リスク	<input type="checkbox"/> 使用者としての従業員への賠償責任 及び法定外賠償	D 業務災害補償プラン ▶ P18	A 生命共済制度 ▶ P17
	<input type="checkbox"/> 従業員の労災事故		
経営の リスク	<input type="checkbox"/> 経営者・従業員の死亡・ケガ・病気	G 福商確定拠出年金(DC)プラン ▶ P19	J 小規模企業共済制度 ▶ P19
	<input type="checkbox"/> 経営者の年金・退職金等の積立不足		B 特定退職金共済制度 ▶ P17
	<input type="checkbox"/> 従業員の退職金積立不足		F 海外展開サポート(保険) ▶ P18
	<input type="checkbox"/> 取引先の倒産・債権回収不能	H 売上債権保全制度 ▶ P19	
工事のリスク	<input type="checkbox"/> 工事中の作業対象のビル建物の火災	C ビジネス総合 保険制度 ▶ P18	
財産の リスク	<input type="checkbox"/> 工事中の火災・風災・(水災)などによる 事務所・工場への被害		
	<input type="checkbox"/> 破壊行為や落書き等の破損・汚損		
	<input type="checkbox"/> 商品の盗難		
休業の リスク	<input type="checkbox"/> 火災・風災・水災などによる休業		E 休業補償プラン ▶ P18
	<input type="checkbox"/> 食中毒による休業		
賠償責任の リスク	<input type="checkbox"/> 管理する施設内での賠償事故		
	<input type="checkbox"/> 従業員の業務中の賠償事故		
	<input type="checkbox"/> 食中毒事故		
	<input type="checkbox"/> 生産物・完成作業に起因する事故		
	<input type="checkbox"/> リコール		
	<input type="checkbox"/> 顧客情報の流出		I 情報漏えい賠償責任保険制度 ▶ P19

A 生命共済制度(団体定期保険) 会員限定

詳しくはこちら



幅広い保障で、業務上・業務外を問わず、役員および従業員の「もしも」や「まさか」に備えることができる保険です。役員・従業員の福利厚生制度としてご活用いただけます。65歳の方まで加入でき、75歳まで更新継続可能です。

制度のポイント

- ① 死亡保険金 **200万円** の保障が **月々318円~** ※1
- ② 1年間の掛金に対して **配当金(5年間平均 約45%)を還元** します ※2
- ③ 死亡・障がい・入院を **24時間365日保障** します ※3
- ④ 商工会議所独自の通院見舞金、結婚・出産・二十歳祝金を給付
- ⑤ 経営者・従業員・パート・アルバイトを含め、
65歳の方まで加入でき、75歳まで更新継続できます
- ⑥ 保険金・給付金の受取りを事業所(事業主)にすることができます
- ⑦ 掛金は全額損金または必要経費に算入できます ※4

経営に、未来のあんしんを。
ふくしょう生命共済
FUKUSHO LIFE INSURANCE

新しく
ロゴマークが
完成しました!



(事務幹事会社:大同生命保険(株))

※1 不慮の事故による死亡・高度障がいの場合の保障で、15歳~35歳(男性)の1口あたりの月額掛金です。掛金は年齢、性別、口数により異なります。ご検討・ご契約にあたっては、パンフレット(契約内容重要事項記載資料)を必ずご覧ください。ご加入は15歳から65歳まで、更新継続は75歳まで可能です。
※2 当団体のみで1年ごとに収支計算を行い、剰余が生じた時は配当金としてお支払いいたします。(収支計算の結果、配当金が0となる年度もありえます。)(記載の内容は2023年4月時点での平均配当率です)
※3 病気死亡・災害死亡はもとより、不慮の事故による入院および障がい状態について、業務上・業務外を問わず24時間保障します。
※4 記載の内容は2023年4月時点の税制に基づくもので、今後税務取扱いが変わる場合もあり、将来を保証するものではありません。

お問い合わせ 会員組織・共済グループ TEL.092-441-2845

団C-2023-0001-S(2023年4月6日)G3933

B 特定退職金共済制度(新企業年金保険)

詳しくはこちら



将来支払う従業員への退職金を、月々の掛金払込により計画的に積み立てることで中小企業でも安定した退職金制度が確立できます。

制度のポイント

- ① 月額掛金は **1,000円(1口)~30,000円(30口)** まで、
1,000円刻みで設定可能
- ② 掛金は **全額損金または必要経費に算入** できます ※1
- ③ **国の制度(中小企業退職金共済)との重複加入** も認められます
- ④ 退職一時金は、退職所得控除の対象となります
- ⑤ 公共工事入札(建設業関係)に係る **経営事項審査の加点評価対象** となります
- ⑥ 遺族一時金受取の場合、1口につき10,000円が退職金に加算されます



(事務幹事会社:大同生命保険(株))

※1 記載の内容は2023年4月時点の税制に基づくもので、今後税務取扱いが変わる場合もあり、将来を保証するものではありません。
※2 ご加入に際しては、所定のパンフレットを必ずご覧ください。

【加入対象】●福岡商工会議所地区内にある事業所

お問い合わせ 会員組織・共済グループ TEL.092-441-2845

企C-2023-0002-S(2023年4月6日)R6565

C

ビジネス総合保険制度

会員限定

最大 約 33%割引

詳しくはこちら



賠償責任(PL、リコール、情報漏えい、施設・事業遂行等)リスクの補償、事業休業の補償、財産・工事に関わる補償を一本化して加入できます。「補償内容の重複や漏れがないか心配」「どの保険に入ったらいいかわからない」「保険ごとの契約手続きが面倒」等の保険に関する不安や疑問を解決することができます。

制度のポイント

- ① 会員事業所を取り巻くリスクに対する **補償のモレやダブりを解消** し、一本化して加入可能
- ② 賠償責任(PL、リコール、情報漏えい、施設・事業遂行等)の **リスクを総合的に補償**
- ③ 災害(火災、風災、水災、雪災、地震等)に遭った際の休業損失を補償
- ④ 新型コロナウイルス等の感染に伴う消毒のため発生した、休業損失や感染対策費用を補償

※掲載パンフレットは、複数社ある引受保険会社の1社である東京海上日動火災保険(株)のパンフレットです。

お問い合わせ

会員組織・共済グループ TEL.092-441-2845

※補償の内容、対象業種は、引受保険会社によって異なります。
詳しくは当所HPもしくは当所にお問い合わせください。



D

業務災害補償プラン

会員限定

最大 約 58%割引

団体割引、損害率による割引、包括契約割引

詳しくはこちら



労災事故が発生した際の従業員に対する補償および労災事故の発生が企業の責任と法律上判断された(例えば、安全配慮義務違反を問われた等)場合に発生する企業の損害賠償責任(賠償金の支払い等の事業者負担の費用)を補償します。

制度のポイント

- ① パートやアルバイトを含む **全従業員を包括補償**
- ② 「従業員のケガ」と「企業の賠償リスク」に**ダブルで備える**ことが可能

※掲載パンフレットは、複数社ある引受保険会社の1社である東京海上日動火災保険(株)のパンフレットです。

お問い合わせ

会員組織・共済グループ TEL.092-441-2845

※補償の内容、対象業種は、引受保険会社によって異なります。
詳しくは当所HPもしくは当所にお問い合わせください。



E

休業補償プラン

会員限定

最大 約 30~50%割引

団体割引、損害率による割引等

詳しくはこちら



経営者本人とその従業員が、病気やケガで働けなくなった場合に、収入の減少部分を補う(生活水準を落とすことなく、安心して療養に専念できるように設計した)ものです。本プランは、従業員の福利厚生の実施はもちろん、経営者本人の万が一の備えにも利用できる内容のため、公的な社会保障制度(政府労災保険の休業補償給付等)がない自営業者も加入できます。

制度のポイント

- ① 入院中のみならず、**自宅療養期間中の就業不能補償**
- ② **就業外での病気**(新型コロナウイルス感染症・新型インフルエンザ含む)・ケガまで補償(365日24時間補償)
- ③ **天災(地震・噴火・津波等)**によるケガも補償

※掲載パンフレットは、複数社ある引受保険会社の1社である東京海上日動火災保険(株)のパンフレットです。

お問い合わせ

会員組織・共済グループ TEL.092-441-2845

※補償の内容、対象業種は、引受保険会社によって異なります。
詳しくは当所HPもしくは当所にお問い合わせください。



F

海外展開サポート(保険)

会員限定

海外でのPLリスク、
リコールリスクに備える /
海外PL保険制度

詳しくはこちら



海外取引先の
債権回収不能リスクに備える /
輸出取引信用保険制度

詳しくはこちら



海外での知財訴訟リスクに備える /
**海外知財訴訟費用
保険制度**

詳しくはこちら



お問い合わせ

会員組織・共済グループ TEL.092-441-2845

※補償の内容、対象業種は、引受保険会社によって異なります。
詳しくは当所HPもしくは当所にお問い合わせください。

G 福商確定拠出年金(DC)プラン

詳しくはこちら



事業所経営者・役員・従業員の皆様の老後に向けた資産形成の有効な手段として、当所がりそな銀行と共同で開発した総合型確定拠出年金制度です。事業所が毎月払い込む掛金(加入者が上乗せ拠出することも可)を加入者である皆様が自己責任で運用し、その運用収益(損失)の合計額を60歳以降(老後)に年金または一時金として受け取ることができます。

制度のポイント

- ① 各社担当者が行う事務を当所が一括して代行いたしますので、事務負担が軽減されます。
- ② 掛金の積立・運用時や、年金・一時金を受け取る際の**節税メリット**があります。
- ③ 複数の企業が導入・維持コストを分担する仕組みですので、一企業あたりの負担が割安となります。



【対象となる企業】●福岡県下に主たる事務所を有する企業(厚生年金適用事務所)で、従業員数(加入者数)15名以上の企業

お問い合わせ

会員組織・共済グループ TEL.092-441-2845

※詳しくは当所HPもしくは当所にお問い合わせください。

H 売上債権保全制度(取引信用保険)

会員限定

詳しくはこちら



取引先の倒産・入金遅延の場合の売上債権回収不能リスクを補償する保険制度です。

制度のポイント

- ① 与信枠の管理・新規取引先拡大の判断基準として活用が可能
- ② 商工会議所のスケールメリットを活かした中小企業や小規模事業者も加入しやすい専用設計
- ③ 少額の掛け金で、**貸倒損失の平準化**が可能
- ④ 保険料は**全額損金**、損害の額は**保険金**で受取り



お問い合わせ

会員組織・共済グループ TEL.092-441-2845

※補償内容・金額等の詳細については、取扱代理店から詳しくご説明いたしますので、まずは当所にお問い合わせください。

I 情報漏えい賠償責任保険制度 ～サイバーリスク補償型～

会員限定

団体割引

20%

詳しくはこちら



事業者(規模の大小は問いません)において、外部からの攻撃(不正アクセス、ウイルス等)、過失(セキュリティ設定ミス、廃棄ミス、単純ミス)、委託先(委託先での情報漏えい)、内部犯罪(従業員、派遣社員、アルバイト等)などによる情報漏えいの結果または情報漏えいのおそれが生じた場合、加入者が被った経済的損害に対して保険金をお支払いします。プランは「スタンダードプラン」と、サイバーリスクに関する補償部分がより幅広い「プレミアムプラン」の2種類があります。

制度のポイント

- ① **サイバー攻撃等の対応費用**を手厚く補償
- ② 見舞金・見舞品購入費用も補償
- ③ **海外で訴訟提起された損害賠償請求**も補償※1
- ④ 商工会議所のスケールメリットと加入者ごとのセキュリティ状況を反映した保険料水準※2
- ⑤ 「**標的型メール訓練サービス**」等の事故対応サービスをご提供

※1 プレミアムプランで対象となります。

※2 団体割引20%+「割引確認シート」のご回答に応じ最大60%割引=最大68%割引まで適用可能



お問い合わせ

会員組織・共済グループ TEL.092-441-2845

※詳しくは当所HPもしくは当所にお問い合わせください。

J 小規模企業共済制度

詳しくはこちら



小規模企業の個人事業主が事業を廃止した場合や会社等の役員が役員を退任した場合など、第一線を退いたときに、それまで積み立ててこられた掛金に応じた共済金を受け取ることができます。

【対象となる企業】

- 常時使用する従業員が20人以下(商業・サービス業で5人以下)の個人事業主(共同経営者含む)及び会社役員

お問い合わせ

東部・中央オフィス TEL.092-441-2161／南部オフィス TEL.092-562-4117／西部オフィス TEL.092-831-4151
(東区・博多区・中央区) (南区) (城南区・早良区・西区)

※詳しくは当所HPもしくは当所にお問い合わせください。

5. 人材を確保・育成したい

採用から、定着・育成まで、未来を託す人「財」を育むために、
商工会議所の事業をご利用ください。



人
材
確
保

会社合同説明会

会員限定

無料

詳しくはこちら



地元企業の人材確保支援のため、企業と学生並びに就職希望者が接点をもつ機会を提供しています。
新卒採用等をご検討の方はぜひご活用ください。

学内会社合同説明会

福岡都市圏の主要大学(福岡大学、九州産業大学等)、
短大等と共催し、学校を会場として対面式で実施する
会社合同説明会を複数回開催します。
採用を希望する学校の学生と直接接点できる機会です。



ポイント

- ① 対面開催なので、**学生の反応をみながら** 自社事業の魅力を伝えることができる
- ② 自社の認知度を上げることで、**母集団形成に役立つ**
- ③ 学外での開催に比べ学生が比較的参加しやすい



お問い合わせ

人材開発グループ TEL.092-441-2189

人
材
確
保

就職情報交換会

会員割引

詳しくはこちら



新卒採用を検討している地元企業の採用担当者と、学校の就職支援部署担当者が集まり、「採用・就職」に関する情報交換会を開催しています。採用に向けた新たな人脈構築の場としてご活用ください。

高等学校と企業との就職情報交換会

【対象】

高等学校卒の新卒採用を検討している企業の人事・採用担当者

【参加費】 会員・非会員問わず3,000円/1社(税込)

学校と企業との就職情報交換会

【対象】

大学及びその他の学校(短期大学・専門学校・高等専門学校など)の
新卒採用を検討している企業の人事・採用担当者

【参加費】 会員3,000円/1社、非会員10,000円/1社(すべて税込)

ポイント



固定席(学校側がブースに着席)

学校の進路・就職担当者

- 名刺交換などの人脈構築
- 学生の就職状況や企業の求人情報などについて情報交換



企業の人事・採用担当者



お問い合わせ

人材開発グループ TEL.092-441-2189



locus(ローカス)とは…

主に進学希望の高校生を対象に地元企業の魅力や仕事を学習してもらい、Uターン、地元就職につなげることを目的にフィールドスタディ(企業訪問)を実施しています。

ポイント

- ① AIマッチング導入でブランドイメージに捉われない生徒との接点を創出
- ② 高校時代に地域企業を知ってもらうことで将来の担い手を育む
- ③ 受入れマニュアルを用意し、企業側の負担を軽減



【フィールドスタディプログラムの概要】

企業訪問に参加する前に、高校内で事前学習を行います。事前学習では、地域の課題や企業のプロフィールを調べたり訪問時の質問内容を考えたりしながら、フィールドスタディ当日に向けた準備を行います。



■「locus」令和5年度実施予定

実施日程	学校名	学年	人数(予定)
7月21日	精華女子高等学校	2	12
9月21日	筑紫女学園高等学校	2	370
10月13日	筑陽学園高等学校	1	447
10月31日	福岡県立玄洋高等学校	2	184
11月8日	福岡県立城南高等学校	1	440
11月29日	福岡県立春日高等学校	1	440
12月12日	福岡県立香椎高等学校	1	360
12月-1月(調整中)	福岡県立筑紫中央高等学校	1	440

令和5年3月現在159社が事業に登録(福岡市及び近郊)

お問い合わせ 人材開発グループ TEL.092-441-2189



日商簿記検定等、検定試験対策に役立つ講座を実施しています。受験時期やご都合に合わせてご利用ください。

📖 日商簿記検定試験

📺 WEB講座

ライブ配信・オンデマンド配信等も組み合わせ、ご都合のいい時間帯に繰り返し学習が可能なWEB講座です。

コース	標準受講期間	受験料(税・教材費込)
1級標準	1年	111,000円
1級速修	半年	92,000円
2級標準	4~5か月	36,000円
2級速修	3か月	29,000円
3級標準	4か月	9,000円
3級速修	2か月	8,000円

📺 TAC提携講座

1級から3級まで、目標別に様々なコースが用意されています。

- 会場:TAC福岡校
- 受講料:会議所優待で、通常受講料より5%割引

コース	福商割引受講料(税・教材費込)
3級合格本科生	28,400円
3級合格本科生PLUS	33,250円
3級・2級ステップ合格本科生	94,050円
2級ダイレクト合格本科生	90,250円
2級合格本科生	78,850円
1級合格本科生	168,150円

📖 eco検定試験(環境社会検定試験)

📺 公式オンデマンド講座

📖 ビジネスマネジャー検定試験

📺 公式オンデマンド講座

お問い合わせ 人材開発グループ TEL.092-441-2189

※詳細は決定次第、当所ホームページにてお知らせいたします。



自社を取り巻く環境を分析し、企業価値向上に向けた変革を担う人材を育成する研修講座。
商工会議所ならではの割安な料金で実践的な社外研修(Off-JT)が可能です。

階層別研修

「新入社員」「若手中堅」「管理職」に
今必要とされるスキルが習得できます。

職種別研修

「経理」「広報」部門等の社員が
専門知識を習得することで
円滑な業務遂行を目指します。

【受講者のメリット】

■ 他社の社員と意見を交わすことで、
OJTにはない刺激を受けながらスキルアップが
できます。

【企業にとってのメリット】

● 幅広い講座メニューから、社員一人一人の
育成ポイントに合わせた講座が選択可能です。



ポイント

- ① 階層別に必要な **スキルの基本から応用までをカバーした講座** をラインナップ
- ② 自ら考え、他社の受講者と意見を交わし、**新たな気づきを与える** プログラム
- ③ 明日から使える **実務に役立つスキル** が身につく

お問い合わせ

人材開発グループ TEL.092-441-2189



企業の研修ニーズに合わせ、主に福商実務研修講座で実績のある講師を派遣します。課題解決のために社内研修を実施しませんか。「こんな課題を解決したい」というご相談から承ります。

ポイント

- ① 企業ニーズに合わせ、
課題解決に直結するプログラムを提供
- ② 社員レベルの底上げにより、組織力が向上
- ③ 社内の予定に合わせて
研修日程の調整が可能

※詳細・受講料他、詳しくは以下までお問い合わせください。

お問い合わせ

人材開発グループ
TEL.092-441-2189

東京商工会議所が主催するライブ配信型オンライン講座。
福岡商工会議所会員であれば、会員料金で受講可能です。

ポイント

- ① 集合せずとも受講できる
- ② リアルタイムで質問ができる
- ③ オンラインでもグループワークができる
(講座によっては座学中心のものがございます)

※会員料金適用のためには、福岡商工会議所経由での申し込みが必要です。
※詳細・受講料他、詳しくは以下までお問い合わせください。

お問い合わせ

人材開発グループ
TEL.092-441-2189

リスキリングが求められる中、パソコンは基本となるスキルの一つです。福商パソコンスクールでは、ワードやエクセルといった基礎的なスキルから、データ活用、プログラミングなど更なる業務の効率化や変化に対応するスキルまで幅広く学ぶことができます。研修での利用をぜひご検討ください。



ポイント

- ① 月謝制だから安心
- ② 日程や受講回数は、予定に合わせて選択可能
- ③ 経験・所属や年齢に関係なく、どなたでも受講可能
- ④ 質問はその場で解決
- ⑤ オリジナルテキストだから復習しやすい

● 受講料等(税込)

1回
わずか

1,100円(50分)

機器使用料:300円/回
教室維持費:1,400円/月

会員無料

入会金なし!
オリジナルテキスト無料!

お問い合わせ

博多教室(福岡商工会議所 9階) TEL.092-418-1255 姪浜教室(西区姪浜) TEL.092-834-4211



社会人のリスキリングを後押し

商工会議所の検定試験は、「社会人で活躍できる知識・技能を持った人材の育成」を目的としています。
ご案内している他にも様々な検定試験がありますので、詳しくは当所ホームページにてご確認ください。

お問い合わせ 人材開発グループ TEL.092-441-2189



簿記検定試験〈会場集合型〉

企業の経営活動を記録・計算・整理し、経営成績と財務状況を明らかにする技能である簿記は、企業が求める資格、第1位です。

施行回(施行級)	試験日	受験料(税込)
第164回(1~3級)	6月11日(日)	1級 7,850円
第165回(1~3級)	11月19日(日)	2級 4,720円
第166回(2・3級)	2024年2月25日(日)	3級 2,850円

※その他、ネット試験方式、団体試験方式での施行もあります。



珠算能力検定試験〈会場集合型〉

そろばんを学習することで、計算力や暗算力はもとより記憶力や思考力なども養われ、学力全体の向上が見込まれると期待されています。

施行回	試験日	受験料(税込)
第228回	6月25日(日)	1級 2,340円
第229回	10月22日(日)	2級 1,730円
第230回	2024年2月11日(日)	3級 1,530円
		4~6級 1,020円



メンタルヘルスマネジメント検定〈会場集合型〉

働く人たちの心の不調の未然防止と活力ある職場づくりを目指して、職場内での役割に応じて必要なメンタルヘルスクエアに関する知識や対処方法を習得できます。

施行回	試験日	受験料(税込)
第35回(I~Ⅲ種)	11月5日(日)	I種 11,550円
		Ⅱ種 7,480円
第36回(Ⅱ・Ⅲ種)	2024年3月17日(日)	Ⅲ種 5,280円



ビジネス会計検定〈会場集合型〉

職種を問わずビジネスに必要な会計知識が身につく、仕事に役立つ力を得ることができます。

施行回(施行級)	試験日	受験料(税込)
第33回(2・3級)	10月15日(日)	1級 11,550円
		2級 7,480円
第34回(1~3級)	2024年3月10日(日)	3級 4,950円

リテールマーケティング(販売士)検定
〈ネット試験〉

「販売のプロ」を認定する定番資格です。多商品の開発や仕入、販売、物流などを効率的かつ効果的に行う能力が身につきます。

施行級	試験日	受験料(税込)
1~3級	各テストセンターにて決定	1級 7,850円
		2級 5,770円
		3級 4,200円

カラーコーディネーター検定
〈ネット試験(IBT・CBT)〉

実践的・理論的な色彩の知識が身につく、説得力をもった色彩計画やイメージ戦略が可能になります。

施行回	試験期間	受験料(税込)
第54回	6月23日(金)~7月10日(月)	アドバンスクラス 7,700円
第55回	10月27日(金)~11月13日(月)	スタンダードクラス 5,500円 ※

ビジネス実務法務検定
〈ネット試験(1級:CBT/2・3級:IBT・CBT)〉

コンプライアンス管理、リスク回避の取組みに最適。法務部門に限らず、営業・販売・総務・人事、あらゆる職種の方が受験しています。

施行回(施行級)	試験期間	受験料(税込)
第53回(2・3級)	6月23日(金)~7月10日(月)	1級 9,900円
第54回(2・3級)	10月27日(金)~11月13日(月)	2級 7,700円
(1級)	12月10日(日)	3級 5,500円 ※



ビジネスマネジャー検定〈ネット試験(IBT・CBT)〉

「人と組織のマネジメント」「業務のマネジメント」「リスクのマネジメント」の3つの柱を学ぶことで、管理職に求められる総合的なマネジメント知識を体系的に習得できます。

施行回	試験期間	受験料(税込)
第17回	6月23日(金)~7月10日(月)	7,700円
第18回	10月27日(金)~11月13日(月)	※

福祉住環境コーディネーター検定
〈ネット試験(1級:CBT/2・3級:IBT・CBT)〉

医療・福祉・建築の知識が体系的に幅広く身につく、住宅の購入やリフォーム、介護の現場において、的確なアドバイスができるようになります。

施行級	試験期間	受験料(税込)
第50回(2・3級)	7月14日(金)~8月3日(木)	1級 9,900円
第51回(2・3級)	11月17日(金)~12月7日(木)	2級 7,700円
1級	12月17日(日)	3級 5,500円 ※



eco検定(環境社会検定)〈ネット試験(IBT・CBT)〉

率先して環境問題に取り組む「人づくり」と環境と経済を両立させた「持続可能な社会づくり」を目指します。

施行回	試験期間	受験料(税込)
第34回	7月14日(金)~8月3日(木)	5,500円
第35回	11月17日(金)~12月7日(木)	※

※CBT方式では、受験料の他に利用料2,200円(税込)が別途発生します。

6. PRしたい

福岡の企業への宣伝・広報について、
コストパフォーマンスに優れた手段をご用意しています。
貴社のPR活動を様々な方法でサポートします。



会報誌「福岡商工会議所NEWS」

誌面広告・
福商ビジネス情報便(チラシオリコミ)

会員限定

貴社の広告やチラシを当所会報誌に掲載・同封できる会員限定サービスです。毎月10日に、福岡市内を中心とする会員事業者等へお届けしています。単独で行うダイレクトメールなどに比べて低コストで、福岡にターゲットを絞った効果的なPRが期待できます。お申し込みは、当所ホームページをご覧ください。

ポイント

- 1 福岡商工会議所のブランドを活用した効果的なPR
- 2 福岡の事業者・経営者をターゲットに絞った発信
- 3 コストパフォーマンスの高い広告媒体



当所会報誌への誌面広告

(すべて税込)

	1月・4月以外 (約20,000部発行)	全ページ (天地×左右)	1/2ページ (天地×左右)	1/3ページ (天地×左右)
表4(裏表紙) カラー	¥264,000 (297×202mm)	—	—	—
表2(裏表紙) カラー	¥211,000 (297×210mm)	¥118,000 (133×188mm)	—	—
表3(裏表紙裏) カラー	¥184,000 (297×210mm)	¥105,000 (133×188mm)	—	—
記事 2色 ※黒と他一色(色指定不可)	¥132,000 (272×188mm)	¥66,000 (133×188mm)	¥39,000 (87×188mm)	—

詳しくは
こちら



当所会報誌へのチラシオリコミ～福商ビジネス情報便～

(すべて税込)

	原型サイズ	1月・4月以外(約20,000部発行※)	1月・4月(約24,000部発行※)
チラシ	B5・A4	¥123,000	¥147,000
	B4・A3	¥186,000	¥223,000
	B3・A2以上(30gまで)	¥311,000	¥373,000
	パンフレット(A4以下、30gまで)	¥311,000	¥373,000

詳しくは
こちら



※発行部数は、月により変動する場合がございます。最新の発行部数はお問い合わせください。

お問い合わせ 企画広報グループ TEL.092-441-1112

会報誌・無料PR掲示板 「ホットニュース」

会員
限定

詳しくは
こちら



当所会報誌「福岡商工会議所NEWS」の誌面に、貴社の事業やイチオシ商品、ユニークなサービスなどを無料で掲載します。当所会報誌の誌面を有効活用し、ポイントをつけたPRでぜひ取引につなげてください。

- 【対象】 当所会員事業所
(1会員事業者様につき1回限り)
- 【掲載枠】 A4 / 3分の1弱(毎月6社限定)
- 【申込方法】 当所ホームページをご覧ください

お問い合わせ 企画広報グループ TEL.092-441-1112

館内サイネージ広告 & チラシ・パンフ設置

会員
割引

詳しくは
こちら



年間37万人が利用する福岡商工会議所ビルで貴社をPRできます! 商品広告・観光施設案内・イベント宣伝にオススメです。

会員料金 **11,000円/月** 一般料金 22,000円/月

※すべて税込

- 【場所】 福岡商工会議所ビル1階ロビー入口左側
- 【広告内容】 ①デジタルサイネージ掲載 → 縦型55型(縦120cm×横68cm)
②紙のチラシ・パンフ設置 → A4サイズ以内60枚まで
(折パンフは仕上がりA4以内ならば設置可能)
- 【審査に必要なもの】 PDFデータもしくは紙チラシ原本
(紙チラシの場合は、当所で片面をスキャンしサイネージに掲示)
- 【申込方法】 当所ホームページをご覧ください

お問い合わせ ビル管理グループ TEL.092-441-1116

7. 福利厚生を充実させたい

福利厚生の充実は、従業員の満足度や企業イメージの向上、ひいては人材の確保にもつながります。
福岡商工会議所では、経営者や従業員のワークライフバランスの実現に向けた様々なサービスを取り揃えています。



健康診断

会員限定

※生活習慣病健診は特定商工業者の方でもご利用いただけます。

詳しくはこちら



経営者、従業員とその家族の方々の健康管理にお役立てください。

通年受付健診(健診機関で受診)

日帰り健診

※参考料金は保険点数表から試算した目安です。

	法定健診	ミニ人間ドック	半日人間ドック A・B
会員料金 (税込)	6,400円	18,900円	35,700円
参考料金 (税込)	7,600円	24,200円	43,000円

脳ドック付健診

	半日人間ドック +脳ドック	1泊2日人間ドック +脳ドック	2泊3日人間ドック +脳ドック
会員料金 (税込)	51,400円	73,400円	105,000円
参考料金 (税込)	60,900円	89,100円	125,700円

PET健診

※健診機関ごとに会員割引あり

日帰り基本コースから、より詳細な検査項目を加えたコース

生活習慣病健診

年に2回、春と秋に会議所を会場として実施する健康診断です。
法定健診に生活習慣病予防の検査項目を加えています。

【基本健診】 会員:5,720円(税込) 特定商工業者:9,152円(税込)

【実施期間】 春期:令和5年6月5日(月)~10日(土)
秋期:令和5年10月23日(月)~28日(土)

お問い合わせ

会員組織・共済グループ
TEL.092-441-1114

●健診機関一覧

健診機関名	日帰り	脳ドック	PET
公益財団法人 ふくおか公衆衛生推進機構 福岡国際総合健診センター※	☆		
公益財団法人 ふくおか公衆衛生推進機構 赤坂総合健診センター※	☆		
医療法人財団 博愛会 人間ドックセンターウェルネス天神	☆		
医療法人財団 博愛会 人間ドックセンターウィメンズウェルネス天神デュアル	☆		
社会医療法人 雪の聖母会 聖マリア福岡健診センター	☆		☆
社会医療法人 大成会 福岡記念PET・健診センター	☆		☆
医療法人 福岡桜十字 桜十字福岡病院	☆		
公益財団法人 福岡労働衛生研究所 天神健診センター	☆		
医療法人 親愛 天神クリニック	☆		
医療法人 福岡桜十字 桜十字博多駅健診クリニック	☆		
一般財団法人 日本予防医学協会附属診療所 ウェルビーイング博多	☆		
一般財団法人 医療情報健康財団 健康財団クリニック	☆		
一般財団法人 西日本産業衛生会 福岡健診診療所	☆		
医療法人 愛風会 さく病院健診センター	☆	☆	
公益財団法人 バブリックヘルスリサーチセンター 福岡診療所	☆		
医療法人 古森病院	☆		
医療法人 親愛 ステーションクリニック	☆		
社会医療法人 社団 至誠会 木村病院	☆	☆	
一般財団法人 船員保険会 福岡健康管理センター	☆		
社会医療法人財団 池友会 福岡和白総合健診クリニック	☆	☆	☆
医療法人 貝塚病院	☆	☆	
西区 一般財団法人 船員保険会 福岡健康管理センター 西部健診センター	☆		
南区 公益財団法人 福岡労働衛生研究所 労働研健診センター	☆		
日本赤十字社 福岡赤十字病院 人間ドック健診センター	☆		
春日市 医療法人 徳洲会 福岡徳洲会病院	☆	☆	☆
久留米市 社会医療法人 雪の聖母会 聖マリアヘルスケアセンター 国際保健センター			☆
医療法人 天神会 古賀病院21 PET画像診断センター			☆

※令和5年7月以降、上記2施設が統合して「公益財団法人ふくおか公衆衛生推進機構ガーデンシティ健診プラザ」に名称が変更します。

労働保険事務組合(労災保険・雇用保険)

会員限定

詳しくはこちら



労働保険には、保険料の申告・納税や雇用保険の被保険者に関する届け出等様々な手続きがありますが、これらの事務処理を事業主の皆様へ代わって行います。

さらに、事務組合加入によるメリットも多数あります。



【労働保険事務組合に委託できる事業主】

業種	労働者数
金融業、保険業、不動産業、小売業	50人以下
卸売業、サービス業	100人以下
その他の事業	300人以下

メリット

- 労働保険に加入できない事業主や家族従業員、法人の役員なども労災保険に加入が可能
- 事務負担を軽減
- 労働保険料の額にかかわらず、3回分割で納付が可能

【委託手数料(税別)】

- 労災保険に係る委託手数料
基本料(3,600円)+労災保険概算保険料×5%(7,500円～)
- 雇用保険に係る委託手数料
被保険者数 1～5人まで10,000円
6～10人まで15,000円

※以後、1人以上5人まで増す毎に2,500円を加算

VOICE

社員の入退社はもちろん、離職票の交付など迅速丁寧に手続きをいただきたても助かっています。

お問い合わせ

商業振興グループ TEL.092-441-2169

ベネフィット・ステーション〈ゴールドコース〉

会員限定

詳しくはこちら



ベネフィット・ステーションは、旅行やグルメ、エンタメなど約140万件以上の豊富なメニューを取り揃えた福利厚生サービスです。当所会員の方は入会金や月会費が特別料金でご利用いただけます。貴社の福利厚生の充実にぜひお役立てください。

入会金無料



月額880円(税込)
1名あたり



月会費は全額
損金導入可能



- 【概要】 ●福岡商工会議所と(株)ベネフィット・ワンとの提携で実現した会員限定のサービスです。
●従業員とその家族が会員価格でご利用いただけます。

ポイント

① 企業の魅力アップ

従業員の満足度を上げ社内活性化につながります。
(サービス例)
宿泊やレジャー・グルメ・ショッピングに加え、育児や介護支援

② 充実した福利厚生制度が 手軽に導入可能

電話やWEBから簡単にお申し込みが可能ですので、業務負担軽減につながります。

③ 低コストで充実メニューが 使い放題

加入人数が少なくても安心な料金設定(月会費880円・税込)で、従業員とそのご家族が利用できます。

お問い合わせ

会員組織・共済グループ TEL.092-441-1114

優良従業員表彰

会員限定

詳しくはこちら



従業員の「日ごろの頑張り」や「長年の功績」に感謝の気持ちを表しませんか？

会員事業所の発展に貢献された従業員の方々に感謝の気持ちを伝えるために、1963年に開始したサービスです。当所が表彰状や記念品の手配を行いますので、負担なく導入・継続できます。従業員の勤労意欲の一層の高揚やさらなる企業の発展にぜひお役立てください。



【概要】

- 表彰対象：当所会員事業所にお勤めで、事業主からの推薦を受けた方
- 表彰の種類：永年勤続表彰(10年以上・5年ごとに表彰)
- その他、企業の発展貢献者表彰や災害防止労務者表彰もあります。

ポイント

- ① 従業員の職場への定着性の向上につながります
- ② 記念品は2種類から選べます
(博多織小物 または 筆記具)
- ③ 本制度限定のホテルお食事券をオプションで利用できます
(表彰者への祝賀会や副賞としてご活用ください)

お問い合わせ

会員組織・共済グループ TEL.092-441-1114

福商優待サービス

会員限定

詳しくはこちら



福岡で開催されるイベントや観劇、展示会の入場券などを会員優待価格でご用意しています。

優待イベントは、毎月発行の会報誌「福岡商工会議所NEWS」や当所ホームページで随時ご案内しています。

貴社の福利厚生の充実にぜひお役立てください。

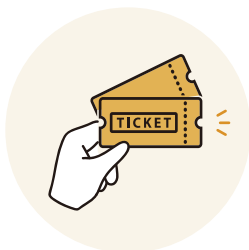

【ご利用対象】 ●経営者、従業員とその家族

お問い合わせ

会員組織・共済グループ TEL.092-441-1114

電子証明書クーポン

会員割引

詳しくはこちら



電子入札・電子申請・e-Tax・特許申請・行政書士業務等で使用する電子証明書クーポンを割引価格でご購入いただけます。

【割引額】 2,000~3,000円

【利用方法】 当所ホームページからお申し込みください。

お問い合わせ

中小企業振興グループ TEL.092-441-1146

8.

貸会議室のご利用

「人を育てる、集まり、学ぶ」

福岡商工会議所ビルには、社員研修・オンライン会議・セミナー・採用面接・展示会などに利用できる会議室が17室あります。会議のことなら、福岡商工会議所にご相談ください。

博多駅前のビジネス街
JR博多駅から徒歩10分
地下鉄祇園駅から徒歩5分
地下鉄櫛田神社前駅から徒歩3分
福岡空港から地下鉄で3駅

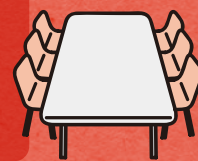

貸会議室

会員割引

詳しくはこちら



ポイント

- ① 会員は、**割引料金適用**(室料約45%OFF) ② **1年先の月末まで先行予約受付**
(会員以外は3か月先の月末まで)
- ② 設営や原状回復は不要(1週間前までにレイアウトの提出が必要)
- ③ 全室インターネット有線完備(有料) オンライン会議にも対応

ご利用例

- 研修会、講習会
- 総会、会議
- 試験会場
- 採用面接会場
- 展示会
- 交流会
- 健康診断会場

会議室のご紹介

(記載金額は会員割引料金。すべて税込)

特別



501 特別会議室

- 60名収容(219㎡)
- 総会や大切な会議に最適です。
- 座席固定
- ¥44,220~

大



301 大会議室

- 200名収容(363㎡)
- 大型の研修や社内会議、展示会などに適しています。
- ¥48,620~

中



B1-a 中会議室

- 40名収容(87㎡)
- 25~40名程度の会議セミナー等に適しています。
- ¥11,110~

小



302 小会議室

- 12名収容(30㎡)
- 控室や少人数の会議、面接会場などに適しています。
- ¥7,260~

WEBでカンタン
会議室予約

会議室ホームページのお問い合わせ
フォームからカンタン予約受付

全室インターネット
有線接続対応

オンライン会議・
ハイブリット会議にも対応
(安定・高速のIPv6回線)

夜間準備
利用料金

講習会・会議前日の夜間(18~20時のうち1h以内)に
準備・荷物搬入・リハーサルを行いたい方に対応。
「大会議室22,000円」「中会議室5,500円」
「小会議室3,300円」

福商会員は大幅割引
② 優先予約

部屋基本料を約45%割引
会員は1年先の月末まで予約対応
(会員以外は3か月先の月末まで)

概要

- 【利用時間】8時~19時(一部の中・小会議室 ~21時)
【営業日】平日土日祝(年末年始、5/3・4を除く)
【貸出備品】マイク、プロジェクター、ホワイトボード等17種

【設備】

- 車椅子対応(多目的トイレ館内3か所)
- 敷地内立体駐車場(来場者用利用券あり〔有料〕)
- 館内喫煙室(分煙)あり

申込方法



お問い合わせ

ビル管理グループ TEL.092-441-1116 (窓口受付時間:平日9-17時)

地域活性化への取組み

福岡商工会議所は、地域を盛り上げ活性化していくための
様々な取組みを行っています。



政策提言・要望活動

当所や福岡県商工会議所連合会、九州商工会議
所連合会では、商工業の振興や魅力ある地域
づくり、インフラ等社会基盤の整備について、
会員企業の声をもとに、国や福岡県、福岡市に
対して政策提言・要望活動を行っています。



▲ 服部知事への提言提出



▲ 高島市長への提言提出

詳しくはこちら



令和4年度は、長期化するコロナ禍や物価高騰に伴うコスト増に対応するための支援、
地域の魅力をさらに高める歴史・文化を活かしたまちづくりなどについて国や県、市に対して
要望しました。

多くのひと・事業者の交流促進

福岡市内の各種イベントや商店街の取組み(プレミアム
商品券発行など)をお手伝いしています。皆様ご存じのあの
イベントも、実は商工会議所が支えているかもしれません。



博多どんたく港まつり

ゴールデンウィーク恒例のお祭りで、例年は、延べ35,000人を超える
参加者と200万人を超える見物客で福博の街が賑わいます。
そんな福岡市民の祭り「博多どんたく港まつり」を、福岡市・福岡観光
コンベンションビューローとともに主催団体として運営しています。

詳しくは
こちら



プレミアム付地域商品券発行(支援)

プレミアム付地域商品券の発行により、個人消費を喚起
して地域を活性化させることを
目的に、発行主体である福岡市内
の商店街等を支援しています。
また、全市域を対象とした「福岡
市プレミアム付電子商品券(ネク
スペイ)」の発行を行っています。



伝統芸能振興

博多伝統芸能振興会(会長=谷川会頭)は、福博の伝統芸能文化を守るため、
博多券番をはじめ、筑前博多独楽や筑紫舞など博多の伝統芸能を伝承する団体へ
の支援に取り組んでいます。(博多伝統芸能館での公演、博多をどりの開催等)



詳しくは
こちら



福岡商工会議所について



(福岡商工会議所ロゴマーク)

福岡市内の商工業者を中心に構成される経済団体で、約19,700会員を有しています。地域経済の振興と魅力ある福岡の創造に向け、経済界を代表して国や県、市に対する意見・要望活動や地域の賑わいづくりに向けた各種イベントの開催、また会員の皆様の経営に役立つ各種サービスを提供しています。

設 立	1879年(明治12年)10月13日
会 員 事 業 者 数	19,714(令和5年3月31日現在)
活 動 範 囲	主に福岡市内
根 拠 法	商工会議所法(1953年8月1日公布法律第143号)

全国で
6番目に設立



【理念と長期ビジョン】

福岡商工会議所は「商工業の改善・発達と福岡の発展」を理念に掲げ、この理念を実現するため、当所が将来目指す姿として右記3つを長期ビジョンとして設定しています。今後も、この理念と長期ビジョンの実現に向け、邁進してまいります。

理 念	商工業の改善・発達と福岡の発展 (商工会議所法、当所定款から)
長期ビジョン (将来のめざす姿)	<ul style="list-style-type: none"> ◆ 事業にチャレンジする商工業者 ◆ アジアの交流拠点として活力あふれる福岡 ◆ 商工業者や地域から信頼される商工会議所

【会員事業者の内訳】

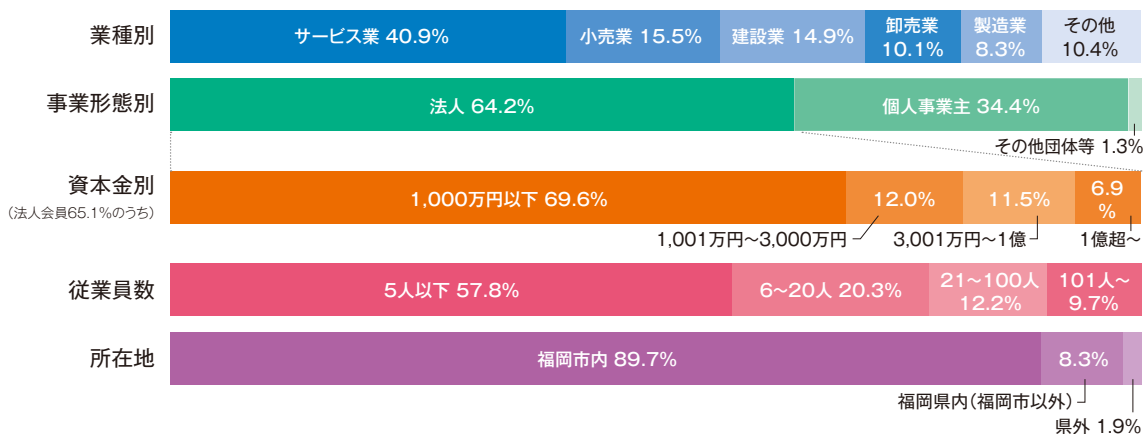

【部会・女性会】

福岡商工会議所には、11の部会があり、会員企業の皆様は、業種・業態に応じていずれかの部会に所属していただきます。部会は、業界の動向、経営問題についての情報交換や講演会等を実施し、同業種や関係業種の会員企業と交流を深める場であり、業界の声、会員の声を商工会議所事業に反映させるための組織です。

- 食料・水産部会
- 建設部会
- 繊維ファッション部会
- 工業部会
- エネルギー部会
- 運輸・港湾・貿易部会
- 卸売商業部会
- 小売商業部会
- 観光・飲食部会
- 理財部会
- 情報・文化・サービス部会
- 福岡商工会議所女性会

講演会等の
最新情報は
こちら



商工会議所について



(商工会議所マーク)

全国各地に設立されている「商工会議所」は、地域商工業の振興を目的とした経済団体で、商工会議所法に基づく特別認可法人です。全国で515商工会議所・約125万会員(令和5年3月時点)を有します。

福岡県内には19、九州・沖縄には78の商工会議所があります。

【商工会議所の特徴】

- 特定の業種や産業に限定されず、また企業の大小を問わず、広く商工業一般を通じた「総合的経済団体」であることです。他の経済団体の多くが、特定の業種の発展または利益の確保をめざして活動しているのに対し、商工会議所は普遍的かつ公平な活動を行っています。
- 都市を中心とする一定の地域にある商工業者の結合の上に立つ「地域団体」であることです。「地域総合経済団体」であることが、商工会議所の基本的な性格です。

※「商工会議所」は主に市に、「商工会」は主に町村に設置されます。

福岡商工会議所へのご入会のご案内

約**19,700**の会員数を誇る

福岡商工会議所の会員になりませんか？

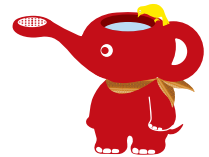

point

1

**法人・団体・
個人事業主**
の方が
ご入会いただけます！

福岡市内で事業を有し、営業を行っている方が主な対象となります。

point

2

**スケールメリットを
活かしたサービス**
が多数あります！

会員限定サービス、会員割引サービスなど多数のサービスがございます。

point

3

**ビジネスを
サポートするメニュー**
が豊富に
揃っています！

様々な交流会や各種商談会、研修やセミナー等を多数提供しております。

年会費

個人事業主の場合 …… **9,000円** 以上

法人・団体の場合 …… **15,000円** 以上

※会費の月割りはいたしかねます。ぜひお早めにご入会ください。※資本金の額、従業員数によって会費が異なります。※既納の会費は、如何なる事由がある場合においても返戻いたしませんのでご注意ください。(福岡商工会議所定款第72条第3項)

○会費は経理上損金(所得税基本通達37-9、及び、法人税基本通達9-7-15の3)として処理できます。

○会費は消費税法基本通達5-5等の定めにより、消費税の課税対象となりません。

■ 年会費は、資本金により異なります。

資本金(払込済出資総額)	最低負担基準会費	級数
個人	9,000円 以上	16級
1,000万円 以下	15,000円 以上	15級
1,000万円 超	21,000円 以上	14級
2,000万円 超	27,000円 以上	13級
3,000万円 超	33,000円 以上	12級
4,000万円 超	45,000円 以上	11級
5,000万円 超	60,000円 以上	10級
法人・団体	6,000万円 超	9級
7,000万円 超	120,000円 以上	8級
10,000万円 超	160,000円 以上	7級
20,000万円 超	200,000円 以上	6級
30,000万円 超	300,000円 以上	5級
50,000万円 超	500,000円 以上	4級
100,000万円 超	700,000円 以上	3級
150,000万円 超	1,000,000円 以上	2級
200,000万円 超	1,500,000円 以上	1級

※法人・団体は15級以上 ※年会費は4月から翌年3月まで
※上記を超える資本金での会費につきましては、おたずねください。

ご入会までの流れ

1 入会申込書記入

基本情報をご記入ください。
証明書類は必要ありません。



2 初年度会費お支払い

入会申込書受付後、お支払い
手続きをしていただきます。
次年度以降は会費自動引落し
もご利用いただけます。



3 会員証の発行(入会后翌月発行)

ビジネスチャンスをつかむ準備はこれで完了!!
商工会議所が貴社の経営をサポートします。



会員ご入会について、ご不明な点はお気軽におたずねください。

お問い合わせ

会員組織・共済グループ TEL.092-441-1114

資料請求は
こちら



福岡商工会議所事務局一覧

場 所		担当部署	主なサービス・業務内容	電 話
商 工 会 議 所 6 階	総合企画部	企画広報グループ	会報誌発行、誌面広告・チラシ折込、 九州商工会議所連合会・福岡県商工会議所連合会事務局	092-441-1112
		デジタル化推進グループ	デジタル化に関する調査・研究	092-441-1121
		経理・財務グループ	経理・財務、汚染負荷量賦課金申告受付	092-441-1115
	総務部	総務・人事グループ	総合案内	092-441-1110
		ビル管理グループ	貸会議室、テナント、駐車場、ビル運営	092-441-1116
	会員 サービス部	会員組織・共済グループ	会員登録、法定台帳管理、健診等会員優待サービス	092-441-1114
		(共済制度担当)	生命共済・退職金共済等、 ビジネス総合保険他各種補償プラン	092-441-2845
		人材開発グループ	人材確保支援、検定試験、実務研修講座、パソコンスクール	092-441-2189
	地域振興部	地域振興グループ	観光振興、博多どんたく、伝統芸能振興、後援名義	092-441-1118
	産業振興部	産業振興グループ	商談会、販路拡大支援、国際関連、「食」産業の振興、SDGs支援、 クリエイターマッチング、クラウドファンディングを活用した支援	092-441-1119
		(貿易証明担当)	貿易関係証明の発給	092-441-1230
9 階	経営支援部	中小企業振興グループ	専門相談、デジタル化支援、経営支援	092-441-1146
		商業振興グループ	商店街振興、労働保険事務代行	092-441-2169
2 階	経営・ 税務相談部	東部・中央オフィス(東区・博多区・中央区) (博多区博多駅前2-9-28-2階)	経営相談、国・県・市の制度融資に関する相談、 小規模企業共済、倒産防止共済、創業相談	092-441-2161
南 区		南部オフィス(南区) (南区大橋1-23-21)	(福岡市・近郊の個人事業主対象)	092-562-4117
早良区		西部オフィス(城南区・早良区・西区) (早良区西新1-10-27-4階)	記帳指導、決算書および所得税・消費税の確定申告書の 作成指導、税務に関する相談	092-831-4151



福岡商工会議所ビル

〒812-8505 福岡市博多区博多駅前2-9-28

JR博多駅 博多口より徒歩約10分／地下鉄空港線祇園駅5番出口より徒歩約5分

地下鉄七隈線櫛田神社前駅5番出口より徒歩約3分／立体駐車場あり

南部オフィス
〒815-0033
福岡市南区大橋1-23-21

西部オフィス
〒814-0002
福岡市早良区西新1-10-27-4階