

# 福岡商工会議所会員様向け福利厚生サービス事業

古賀病院21

# PETがん健診 + 頭部MRI検査

冬企画

セットコースのご案内

実施期間

2025年  
**2月末日まで!**

## PETがん健診

132,000円

PET-CT

腫瘍マーカー(1項目)

男性PSA 女性CA125

血液検査

尿検査

便検査

エコー検査

上下腹部・甲状腺・頸動脈

当日結果説明

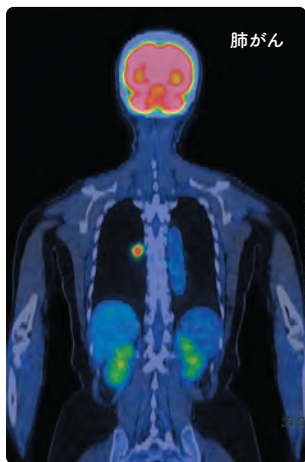

肺がん

(PET撮影時間 約15分)

## 頭部MRI・MRA検査

29,700円

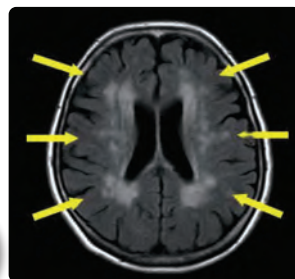

頭部MRIで、脳腫瘍や小さい脳梗塞を調べます。上図は脳梗塞が繰り返して起こった多発性脳梗塞の症例です。

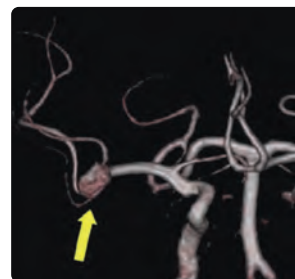

頭部MRAで、動脈の狭い部分や、くも膜下出血の原因となる脳動脈瘤を調べます。

MRIの撮影が不可能な方

- ペースメーカー・人口内耳など、体に金属が入っている方
  - 閉所恐怖症の方
  - 金属を含む染料でタトゥー(入れ墨)をしている方
- ※詳しくはお問い合わせください。

期間価格

137,500円 (税込)

右記の検査がオプションで追加可能です

### 腫瘍マーカー 5項目セット

(採血) 8,800円  
血液から がんを調べる検査

### LOX-index検査

(採血) 14,850円  
脳梗塞や心筋梗塞のリスク検査

### 腸内フローラ検査

(便キット提出型) 19,800円  
腸内環境を調べる検査

### 骨密度検査

(画像) 5,000円  
骨密度を調べる検査

古賀病院21  
PET画像診断センター  
センター長

よしだ つよし  
吉田 毅 医師



## 早めのリスクチェックを!

よく耳にする脳卒中や脳梗塞は、一度発症すると脳細胞や神経細胞にダメージを与えます。一命を取り留めたとしても、身体に麻痺や言語障害などの後遺症が残ることもあります。癌と同様に早めのリスクチェックが重要になります。

### 脳の検査を勧められるケース

- 高血圧、高血糖、脂質異常(高脂血症)、高尿酸血症、高コレステロール、動脈硬化の恐れ等の指摘を受けた方
- 肥満傾向 ●お酒をたくさん飲む ●喫煙者
- ストレスが多い ●食事での塩分摂取量が多い
- 家族や血縁者が脳卒中になった

### PET-CT検査の限界について

PET検査は全身を隈なく検査し、10mm前後のがん発見も可能と言われています。しかし、FDGという薬を使う検査のため、病気がなくてもFDGが集まる肝臓や脳、FDGが排泄のため通過する腎臓や膀胱、前立腺、常に動いている胃や大腸などには、決して万能ではありません。

社会医療法人 天神会

KOGA

〒839-0801 久留米市宮ノ陣3-3-8

☎ 0120-318-188

受付時間 (土日・祝日を除く) 9:00~16:30  
(土曜日) 9:00~12:30

古賀病院21

PET画像診断センター

21pet

検索

※料金は全て税込表示です。※他の割引との併用はできません。  
※こちらの企画は日曜・祝日には実施しておりません。

古賀病院 21 健診コースおよび会員様料金のご案内

**基本健診コース** 【所要時間】 約 5 時間 会員料金 129,000 円 (税込)

PET-CT 検査と腫瘍マーカー (1 項目) や各種血液検査、エコー検査を組み合わせたがん発見の基本コースです。幅広い年齢の方にお勧めします。

PET -CT	エコー (上下腹部 頸動脈 甲状腺)	血液 検査	腫瘍 マーカー (1 項目) ♂ PSA ♀ CA125	尿検査
				便検査

**精密健診コース** 【所要時間】 約 6 時間 会員料金 180,000 円 (税込)

PET-CT 検査に頭部 MRI・MRA 検査、胃カメラ検査を追加し、脳卒中とがん発見率を高めたコースです。

PET -CT	エコー (上下腹部 頸動脈 甲状腺)	血液 検査	腫瘍 マーカー (6 項目)	頭部 MRI MRA	胃 カメラ	心電図
						尿検査
						便検査

**三大疾病コース** 【所要時間】 約 7 時間 会員料金 240,000 円 (税込)

心臓に栄養を送る冠動脈の MRI 検査と頭部 MRI・MRA 検査を加え、日本人の三大疾病であるがん・心疾患・脳卒中を総合的に調べるコースです。

PET -CT	エコー (上下腹部 頸動脈 甲状腺 心臓)	血液 検査	腫瘍 マーカー (6 項目)	頭部 MRI MRA	心臓 MRI	心電図
						尿検査
						眼底カメラ
						血圧脈波
						便検査

※オプション検査などは WEB をご覧ください。



**申込書送付先**

福岡商工会議所 〒812-8505 福岡市博多区博多駅前 2-9-28  
TEL : 092-441-1114 FAX : 092-411-1600

**PET 健診申込書**

福岡商工会議所 FAX : 092-411-1600

※事前にご予約 (0120-318-188) をとった上でお申込みください。

事業所名 \_\_\_\_\_  
(フリガナ)  
氏 名 \_\_\_\_\_ (男・女)  
生年月日 S・H \_\_\_\_\_ 年 \_\_\_\_\_ 月 \_\_\_\_\_ 日 ( \_\_\_\_\_ 歳)  
住 所 〒 \_\_\_\_\_  
\_\_\_\_\_

電話番号 (自宅) \_\_\_\_\_ (携帯) \_\_\_\_\_

○ご希望コース

- 期間限定企画 (PETがん健診+頭部MRI検査)  
 その他コース ( \_\_\_\_\_ )

○ご希望日

- ① \_\_\_\_\_  
② \_\_\_\_\_  
③ \_\_\_\_\_

(フリガナ)  
氏 名 \_\_\_\_\_ (男・女)  
生年月日 S・H \_\_\_\_\_ 年 \_\_\_\_\_ 月 \_\_\_\_\_ 日 ( \_\_\_\_\_ 歳)  
住 所 〒 \_\_\_\_\_  
\_\_\_\_\_

電話番号 (自宅) \_\_\_\_\_ (携帯) \_\_\_\_\_

○ご希望コース

- 期間限定企画 (PETがん健診+頭部MRI検査)  
 その他コース ( \_\_\_\_\_ )

○ご希望日

- ① \_\_\_\_\_  
② \_\_\_\_\_  
③ \_\_\_\_\_