

福岡商工会議所 会員のみなさまへ

きみと、人生再起動。

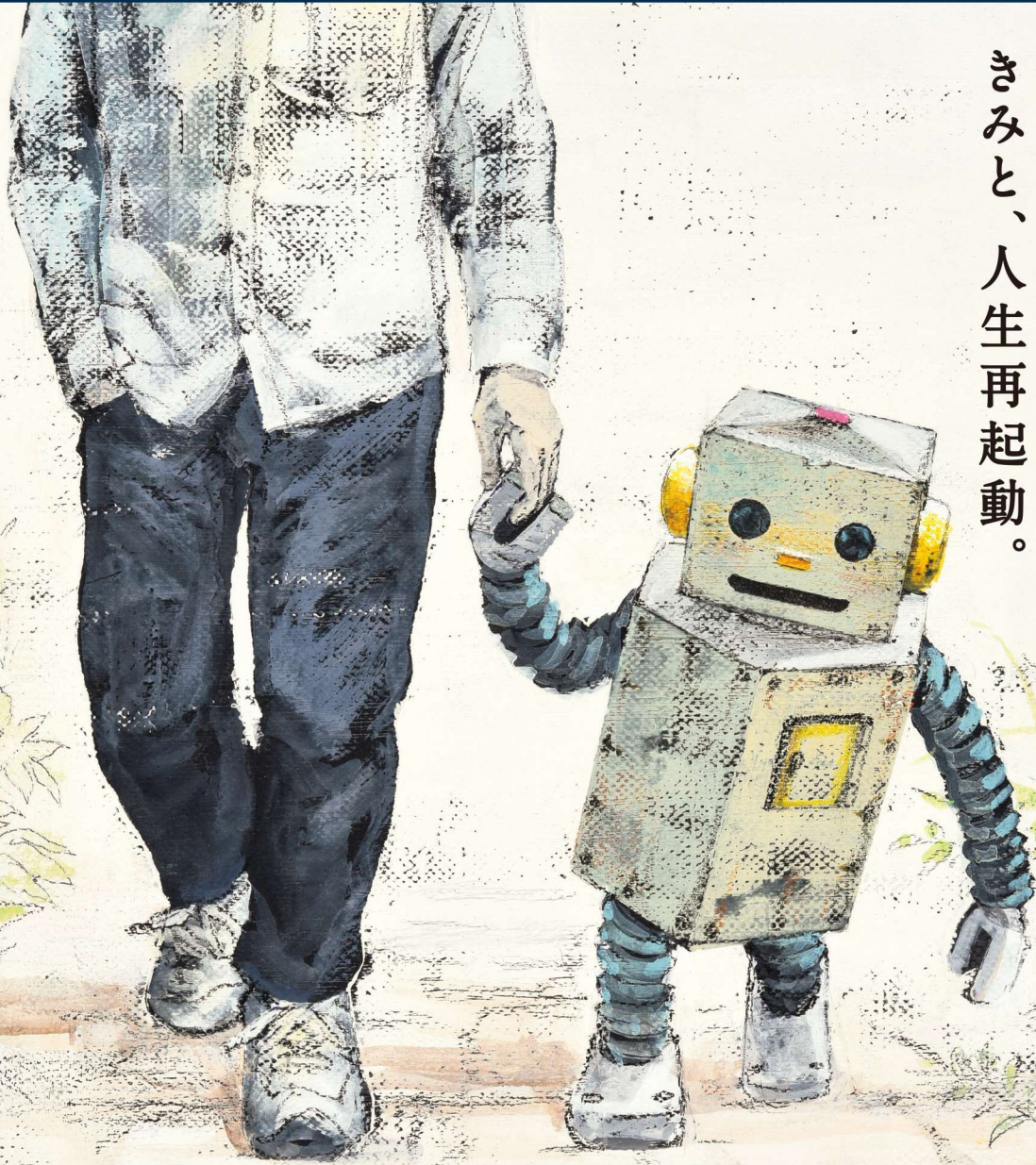

絵 酒井駒子

劇団四季 ミュージカル

ロボットインザガーデン

Based on the novel by Deborah Install

Based on
A ROBOT IN THE GARDEN by Deborah Install
Copyright © 2016 by Deborah Install
Japanese language theatrical license granted by
Deborah Install

c/o Andrew Nurnberg Associates, London through Tuttle-Mori Agency, Inc., Tokyo

原作=デボラ・インストール(小学館文庫刊)
台本・作詞=長田育恵 演出=小山ゆうな 作曲=河野 伸
音楽監督=清水恵介 振付=松島勇氣
舞台装置デザイン=土岐研一 パペットデザイン・ディレクション=トビー・オリエ
照明デザイン=紫藤正樹 コスチューム/ヘアメイクデザイン=高橋知子

期間中全日程

各2名1組

良席ペアシートプランございます

(S席定価料金)

詳細は裏面をご覧ください。

4月29日[木祝]~5月16日[日] キャナルシティ劇場

会員料金▶ S席通常料金11,000円(税込)を S席9,900円(税込)

「ロボット インザガーデン」福岡公演を特別料金にてご案内させていただきます。お申込み方法の詳細は裏面をご覧ください。

申込み受付期間
各対象公演
10日前まで

主催:西日本新聞社 / 福岡商工会議所 / 劇団四季

最善を尽くしてお迎えます 新型コロナウイルス感染症拡大防止のため、劇場の衛生対策を実施しております。詳細は、劇団四季オフィシャルウェブサイト「インフォメーション」の「新型コロナウイルス感染症対応」をご覧ください。https://www.shikijp/navi/info/

ロボット インザ ガーデン

キャナルシティ劇場

共同企画 **fcc** × 劇団四季 福岡公演

S席チケット福商会員限定割引!!

チケット料金 S席通常料金 11,000円(税込)を → **S席 9,900円** (税込)

申込み方法

- ① 下記専用申込書に必要事項をご記入の上、FAXまたは下記HPからお申込みください。
【申込み受付期間:各対象公演10日前まで】
- ② 劇団四季よりチケット予約の可否についてFAXまたはお電話でご連絡いたします。
- ③ 劇団四季よりチケットをお送りいたします。
- ④ ご観劇後、劇団四季より請求書を発送させていただきます。

【注意事項】

- キャンセル・変更はお受けできませんので、ご注意の上お申込みください。
- 座席位置の指定はできません。
- 劇場では、常時マスクの着用が必要となります。
マスクを着用していない場合、ご入場をお断りする場合がございます。
- 発熱等によりご来場が困難な場合は、事前に劇団四季 福岡オフィスまでご連絡ください。
発熱等の体調不良の場合に限り取消を承りますが、手数料としてチケット代金(定価)の20%を頂戴いたします。



福岡商工会議所HP
https://www.fukunet.or.jp/

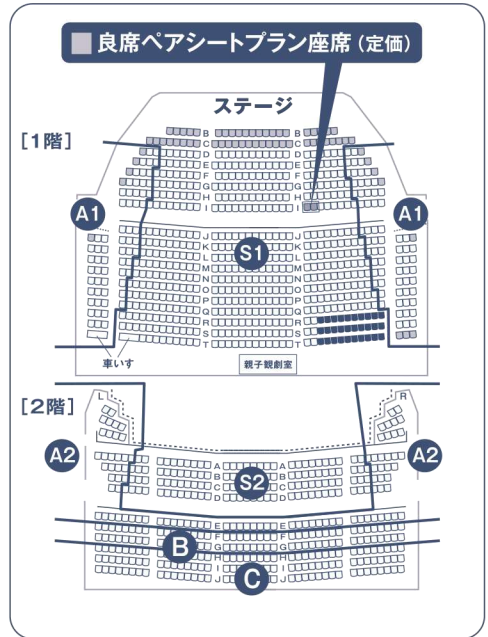

公演日程

4月	29	30	5月	1	2	3	4	5	6	7	8	9	10	11	12	13	14	15	16
	木	金		土	日	月	火	水	木	金	土	日	月	火	水	木	金	土	日
	100	休演		100	100	100	100	100	休演	130	100	100	休演			130	130	100	100
					530						530			630	630			530	

オススメ!

全日程

良席ペアシート
プラン

全日程でS席良席ペアシートを設定いたしました!

各日2名1組(2席)の方限定でお座席をご用意いたします。

今回特別に臨場感あふれるお座席へ皆様をご案内!この機会をどうぞお見逃しなく!

【注意事項】●良席プランはS席定価料金(2名22,000円)となります。●受付は先着順となっておりますのでお早めに。●ご希望の日程にそえない場合がございます。ご了承ください。

申込書	※ご希望プランの□欄に✓点をご記入ください。 ※ご希望の日程にそえない場合がございます。ご了承ください。		S席良席 ペアシートプラン S席2枚1組 22,000円 (税込)	オススメ! S席会員限定 割引プラン S席通常料金11,000円を →S席 9,900円 □枚 (税込)	A席 8,800円 (税込)	B席 6,600円 (税込)	C席 3,300円 (税込)
福岡商工会議所会員組織・共済グループ FAX.092-411-1600 (福岡商工会議所扱い)					□枚	□枚	□枚
第1希望	月	日()	□ 1組 22,000円	□ 枚	円	円	円
第2希望	月	日()	□ 1組 22,000円	□ 枚	円	円	円
第3希望	月	日()	□ 1組 22,000円	□ 枚	円	円	円

お申込み日 月 日()	ご住所 〒 -
事業所名 (会員No.) _____	(お勤め先・ご自宅)
ふりがな ご担当者名	TEL _____ FAX _____
取消・変更できない旨了承済みです。 <input type="checkbox"/> ※確認後✓点をご記入ください。	2歳以下の入場ができない旨了承済みです。 <input type="checkbox"/> ※確認後✓点をご記入ください。

※ご記入いただいた情報は、チケットのご予約、ご請求、お問い合わせに対する回答に使用させていただきます。※3歳以上有料。有料託児サービス有、要予約。お申込み:トルワールド博多ぎおん園 TEL:092-262-7177 (9時~19時)

空席状況・チケットに関するお問い合わせ

申込方法に関するお問い合わせ

劇団四季福岡オフィス(担当:品田・山本)

福岡商工会議所 会員組織・共済グループ

TEL.092-292-1160 (9:30~18:00)

TEL.092-441-1114 (平日9:00~12:00/
13:00~17:00)